



รายงานสภาพน้ำฝน - น้ำท่า และตะกอน

ภาคเหนือตอนบน

ปีที่ 31 ฉบับที่ 383

ประจำเดือน

มีนาคม 2568

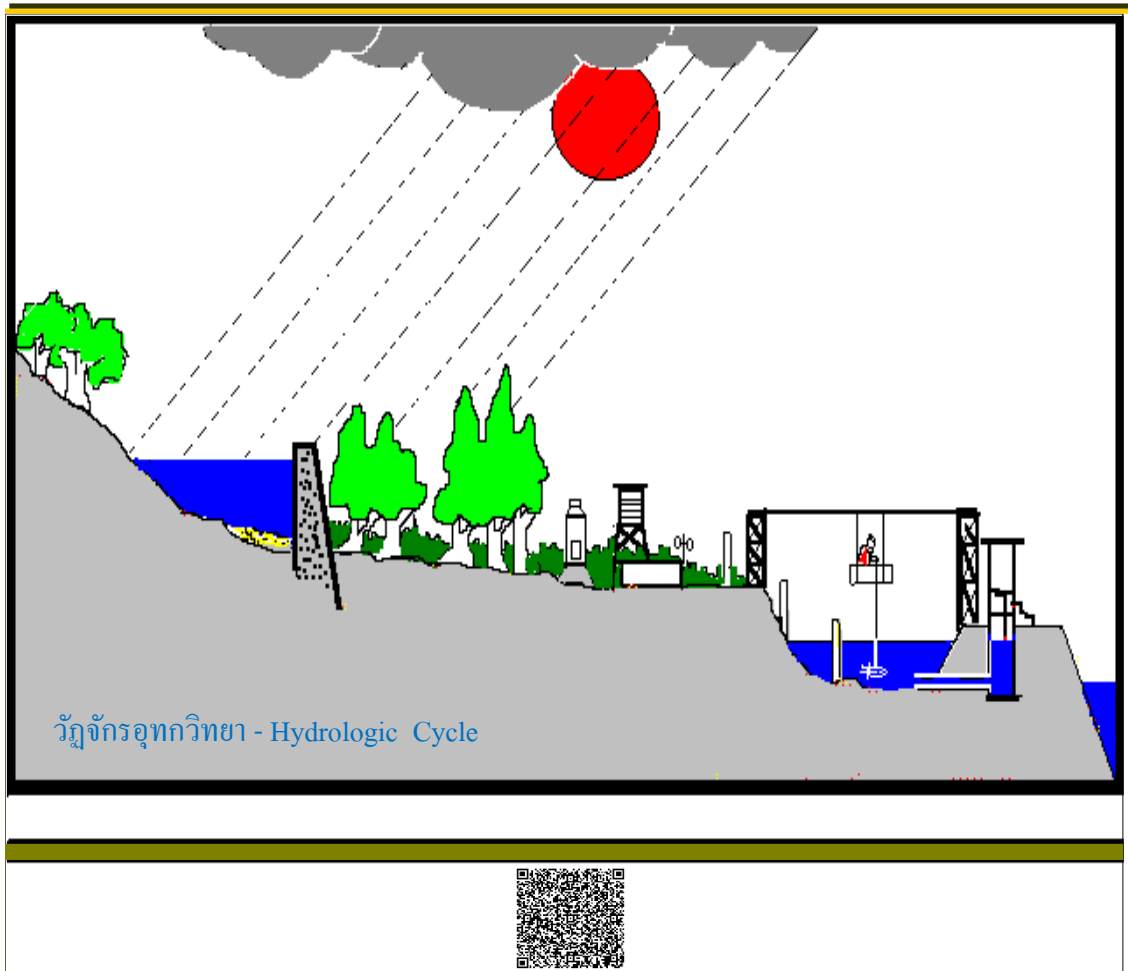

รายงานสถานการณ์น้ำฝน – น้ำท่าและตะกอน

ศูนย์อุทกวิทยาชลประทานภาคเหนือตอนบน

สำนักบริหารจัดการน้ำและอุทกวิทยา

กรมชลประทาน

คำนำ

รายงานสภาพน้ำฝน-น้ำท่าและตะกอนประจำเดือน มีนาคม 2568 สถานีสำรวจอุทกวิทยาในความรับผิดชอบศูนย์อุทกวิทยาชลประทานภาคเหนือตอนบน แยกเป็นข้อมูลสำรวจปริมาณน้ำฝน 20 สถานี สำรวจปริมาณน้ำ 64 สถานีและสำรวจปริมาณตะกอน 34 สถานี

ในการเสนอรายงานนี้เป็นการรวบรวมข้อมูลน้ำฝน น้ำท่าและตะกอน ในรอบ 1 เดือนที่ผ่านมาเพื่อพิจารณาเปรียบเทียบกับข้อมูลที่เคยปรากฏและหาเกณฑ์ของข้อมูลรายปีเปรียบเทียบกับข้อมูลเฉลี่ยของสถานีนั้นๆตั้งแต่เริ่มสำรวจมาจนถึงปัจจุบัน โดยใช้หลักทางสถิติมาประกอบการพิจารณาตามหลักเกณฑ์ ดังนี้

- การแปรผันของข้อมูลมากกว่าค่าเบี่ยงเบนทางมาก 25% จากค่าเฉลี่ยถือว่าอยู่ในเกณฑ์ **มาก**
- อยู่ในช่วงระหว่างค่าเบี่ยงเบนทางมาก 25% กับทางน้อย 25% จากค่าเฉลี่ยถือว่าอยู่ในเกณฑ์ **ปกติ**
- การแปรผันของข้อมูล น้อยกว่าค่าเบี่ยงเบนทางน้อย 25% จากค่าเฉลี่ยถือว่าอยู่ในเกณฑ์ **น้อย**

สามารถสรุปเป็นสถิติประจำเดือนได้ดังนี้

<u>น้ำฝน</u>				
1. การแปรผันของปริมาณฝนอยู่ในเกณฑ์ มาก	จำนวน	0	สถานี	
2. การแปรผันของปริมาณฝนอยู่ในเกณฑ์ ปกติ	จำนวน	0	สถานี	
3. การแปรผันของปริมาณฝนอยู่ในเกณฑ์ น้อย	จำนวน	20	สถานี	

โดยค่าปริมาณน้ำฝนเฉลี่ยรายปีมากที่สุด ได้แก่สถานี บ้านขุนวาง จำนวน 1,972.4 มม. ปริมาณน้ำฝนเฉลี่ยรายปีน้อยที่สุด ได้แก่ สถานี P.64 จำนวน 985.3 มม.

<u>น้ำท่า</u>				
1. การแปรผันของปริมาณน้ำท่าอยู่ในเกณฑ์ มาก	จำนวน	20	สถานี	
2. การแปรผันของปริมาณน้ำท่าอยู่ในเกณฑ์ ปกติ	จำนวน	10	สถานี	
3. การแปรผันของปริมาณน้ำท่าอยู่ในเกณฑ์ น้อย	จำนวน	34	สถานี	

โดยค่าปริมาณน้ำท่าเฉลี่ยรายปีมากที่สุด ได้แก่สถานี N.13A จำนวน 6,563 ล้าน ลบ.ม. ปริมาณน้ำท่าเฉลี่ยรายปีน้อยที่สุด ได้แก่ P.86 จำนวน 12.63 ล้าน ลบ.ม.

<u>ตะกอน</u>				
1. การแปรผันของปริมาณตะกอนอยู่ในเกณฑ์ มาก	จำนวน	10	สถานี	
2. การแปรผันของปริมาณตะกอนอยู่ในเกณฑ์ ปกติ	จำนวน	2	สถานี	
3. การแปรผันของปริมาณตะกอนอยู่ในเกณฑ์ น้อย	จำนวน	22	สถานี	

โดยค่าปริมาณตะกอนเฉลี่ยรายปีมากที่สุด ได้แก่สถานี N.64 จำนวน 1,066,573 ตัน ปริมาณตะกอนเฉลี่ยรายปีน้อยที่สุด ได้แก่ P.80 จำนวน 3,213 ตัน

หมายเหตุ รายงานฉบับนี้เป็นการประมวลผลข้อมูลเบื้องต้น อาจมีการเปลี่ยนแปลง

ศอช.ภาคเหนือตอนบน

เมษายน 2568

สารบัญ

หน้า

สภาพน้ำฝนประจำเดือน 20 สถานี

1. สถานี สขป.1 , P.64 , P.65	1
2. สถานี P.76 , P.82 , อุตุ-นาเม็ง	2
3. สถานี อุตุ-ปางไฮ, อุตุ-ห้วยแก้ว , อุตุ-ห้วยหม้อ	3
4. สถานี โครงการหลวงทุ่งหลวง , บ้านขุนวาง , บ้านห้วยลึก	4
5. สถานี W.15A , W.16A , Y.1C	5
6. สถานี Y.20 , ขป.น่าน , บ้านสันทรายหลวง	6
7. สถานี Sw.5A , บ้านฝายกวาง	7

สถิติและแผนภูมิน้ำฝนรายเดือน 20 สถานี

1. สถานี สขป.1 ถนนทุ่งโฮเต็ล ต.วัดเกต อ.เมือง จ.เชียงใหม่	8
2. สถานี P.64 บ้านหลวง ต.ยางเปียง อ.อมก๋อย จ.เชียงใหม่	9
3. สถานี P.65 บ้านม่วงปือก ต.เปียงหลวง อ.เวียงแหง จ.เชียงใหม่	10
4. สถานี P.76 บ้านแม่ฮิไฮ ต.ศรีวิชัย อ.ลี้ จ.ลำพูน	11
5. สถานี P.82 บ้านสบวิน ต.แม่วิน อ.แม่วาง จ.เชียงใหม่	12
6. สถานี อุตุ-นาเม็ง บ้านนาเม็ง ต.โหล่งขอด อ.พร้าว จ.เชียงใหม่	13
7. สถานี อุตุ-ปางไฮ บ้านปางไฮ ต.เทพเสด็จ อ.ดอยสะเก็ด จ.เชียงใหม่	14
8. สถานี อุตุ-ห้วยแก้ว บ้านเตาบ่ม ต.ห้วยแก้ว อ.แม่ออน จ.เชียงใหม่	15
9. สถานี อุตุ-ห้วยหม้อ บ้านห้วยหม้อ ต.ป่าเมี่ยง อ.ดอยสะเก็ด จ.เชียงใหม่	16
10. สถานี โครงการหลวงทุ่งหลวง บ้านห้วยตอง ต.แม่วิน อ.แม่วาง จ.เชียงใหม่	17
11. สถานี บ้านขุนวาง บ้านขุนวาง ต.แม่วิน อ.แม่วาง จ.เชียงใหม่	18
12. สถานี บ้านห้วยลึก บ้านห้วยลึก ต.เชียงดาว อ.เชียงดาว จ.เชียงใหม่	19
13. สถานี W.15A บ้านสบเปาะ ต.นาครี อ.แม่ทะ จ.ลำปาง	20
14. สถานี W.16A บ้านไฮ ต.ปงดอน อ.แจ้ห่ม จ.ลำปาง	21
15. สถานี Y.1C บ้านน้ำโค้ง ต.ป่าเมต อ.เมือง จ.แพร่	22
16. สถานี Y.20 บ้านห้วยสัก ต.เตาปูน อ.สอง จ.แพร่	23
17. สถานี ขป น่าน บ้านคำใหม่ไชยเจริญ ต.ไชยสถาน อ.เมือง จ.น่าน	24
18. สถานี บ้านสันทรายหลวง ต.สันทราย อ.เมือง จ.เชียงราย	25
19. สถานี Sw.5A บ้านท่าโป่งแดง ต.ผาบ่อง อ.เมือง จ.แม่ฮ่องสอน	26
20. สถานี บ้านฝายกวาง ต.ฝายกวาง อ.เชียงคำ จ.พะเยา	27

สถานีสำรวจปริมาณน้ำ 64 สถานี

1. สถานี แม่น้ำปิง (P.1) สะพานนวรัฐ ต.วัดเกต อ.เมือง จ.เชียงใหม่	28
2. สถานี น้ำแม่แตง (P.4A) สะพานแม่แตง ต.สันมหาพน อ.แม่แตง จ.เชียงใหม่	30
3. สถานี น้ำแม่กวง (P.5) สะพานท่านาง ต.ในเมือง อ.เมือง จ.ลำพูน	32
4. สถานี น้ำแม่แจ่ม (P.14A) สะพานท่าข้าม ต.บ้านแปะ อ.จอมทอง จ.เชียงใหม่	34
5. สถานี แม่น้ำปิง (P.20) บ้านเชียงดาว ต.เชียงดาว อ.เชียงดาว จ.เชียงใหม่	36
6. สถานี น้ำแม่ริม (P.21) บ้านเหมืองผ่า ต.ริมเหนือ อ.แม่ริม จ.เชียงใหม่	38
7. สถานี น้ำแม่กลาง (P.24D) บ้านหลวงใต้ ต.บ้านหลวง อ.จอมทอง จ.เชียงใหม่	40
8. สถานี น้ำแม่จัด (P.56A) บ้านสหกรณ์ร่มเกล้า ต.แม่แว่น อ.พร้าว จ.เชียงใหม่	42
9. สถานี แม่น้ำปิง (P.67) บ้านแม่แตง ต.แม่แฝกเก่า อ.สันทราย จ.เชียงใหม่	44
10. สถานี น้ำแม่ขาน (P.71A) บ้านกลาง ต.บ้านกลาง อ.สันป่าตอง จ.เชียงใหม่	46
11. สถานี แม่น้ำปิง (P.73A) บ้านสบแปะ ต.แม่สอย อ.จอมทอง จ.เชียงใหม่	48
12. สถานี แม่น้ำปิง (P.75) บ้านช่อแล ต.ช่อแล อ.แม่แตง จ.เชียงใหม่	50
13. สถานี น้ำแม่ลี (P.76) บ้านแม่ฮิฮ ต.ศรีวิชัย อ.ลี จ.ลำพูน	52
14. สถานี น้ำแม่ทา (P.77) บ้านสบแม่สะปืด ต.ทาสบเส้า อ.แม่ทา จ.ลำพูน	54
15. สถานี น้ำแม่กวง (P.79) บ้านแม่หวาน ต.ป่าเมี่ยง อ.ดอยสะเก็ด จ.เชียงใหม่	56
16. สถานี น้ำแม่ลาย (P.80) บ้านโป่งดิน ต.ป่าเมี่ยง อ.ดอยสะเก็ด จ.เชียงใหม่	58
17. สถานี น้ำแม่กวง (P.81) บ้านโป่ง ต.บวักค่าง อ.สันกำแพง จ.เชียงใหม่	60
18. สถานี น้ำแม่วาง (P.82) บ้านสบวิน ต.แม่วิน อ.แม่วาง จ.เชียงใหม่	62
19. สถานี น้ำแม่วาง (P.84) บ้านพันตน ต.ทุ่งปี่ อ.แม่วาง จ.เชียงใหม่	64
20. สถานี น้ำแม่ลี (P.85) บ้านหลายแก้ว ต.ศรีเตี้ย อ.บ้านโฮ้ง จ.ลำพูน	66
21. สถานี น้ำแม่ออน (P.86) บ้านโห่ง ต.ออนใต้ อ.สันกำแพง จ.เชียงใหม่	68
22. สถานี น้ำแม่ทา (P.87) บ้านป่าซาง ต.ป่าซาง อ.ป่าซาง จ.ลำพูน	70
23. สถานี น้ำแม่ขอด (P.91) บ้านสันปู่เลย ต.โหลงขอด อ.พร้าว จ.เชียงใหม่	72
24. สถานี น้ำแม่แตง (P.92) บ้านเมืองกืด ต.กืดช้าง อ.แม่แตง จ.เชียงใหม่	74
25. สถานี น้ำแม่แตง (P.92A) บ้านห้วยป่าซาง ต.กืดช้าง อ.แม่แตง จ.เชียงใหม่	76
26. สถานี น้ำแม่ริม (P.93) บ้านสลวงนอก ต.สลวง อ.แม่ริม จ.เชียงใหม่	78
27. สถานี แม่น้ำปิง (P.103) บ้านป่าข่อยใต้ ต.สันผีเสื้อ อ.เมือง จ.เชียงใหม่	80
28. สถานี แม่น้ำวัง (W.1C) สะพานเสตุวาริ ต.เวียงเหนือ อ.เมือง จ.ลำปาง	82
29. สถานี แม่น้ำวัง (W.3A) บ้านดอนชัย ต.ล้อมแรด อ.เถิน จ.ลำปาง	84
30. สถานี แม่น้ำวัง (W.10B) บ้านดอนมูล ต.บ้านแลง อ.เมือง จ.ลำปาง	86
31. สถานี แม่น้ำวัง (W.16A) บ้านไฮ ต.ปงดอน อ.แจ้ห่ม จ.ลำปาง	88
32. สถานี น้ำแม่สอย (W.17) บ้านหนองนาว ต.แจ้ห่ม อ.แจ้ห่ม จ.ลำปาง	90

33. สถานี น้ำแม่ต๋อย (W.20) บ้านท่าลื้อ ต.บ่อแฮ้ว อ.เมือง จ.ลำปาง	92
34. สถานี แม่น้ำวัง (W.21) บ้านท่าเตื่อ ต.พิชัย อ.เมือง จ.ลำปาง	94
35. สถานี น้ำแม่จาง (W.22) บ้านวังพร้าว ต.วังพร้าว อ.เกาะคา จ.ลำปาง	96
36. สถานี แม่น้ำวัง (W.25) บ้านร่องเคาะ ต.ร่องเคาะ อ.วังเหนือ จ.ลำปาง	98
37. สถานี ห้วยแม่ตำ (W.26) บ้านเมืองมาย ต.เมืองมาย อ.แจ้ห่ม จ.ลำปาง	100
38. สถานี แม่น้ำยม (Y.1C) บ้านน้ำโค้ง ต.ป่าเมต อ.เมือง จ.แพร่	102
39. สถานี น้ำจาว (Y.13A) บ้านหลวงเหนือ ต.หลวงใต้ อ.จาว จ.ลำปาง	104
40. สถานี แม่น้ำยม (Y.20) บ้านห้วยสัก ต.เตาปูน อ.สอง จ.แพร่	106
41. สถานี น้ำปี้ (Y.24) บ้านมาง ต.มาง อ.เชียงม่วน จ.พะเยา	108
42. สถานี ห้วยโป่ง (Y.30) บ้านโป่ง ต.บ้านโป่ง อ.จาว จ.ลำปาง	110
43. สถานี แม่น้ำยม (Y.31) บ้านทุ่งหนอง ต.สระ อ.เชียงม่วน จ.พะเยา	112
44. สถานี น้ำแม่หลาย (Y.34) บ้านแม่หลาย ต.แม่หลาย อ.เมือง จ.แพร่	114
45. สถานี น้ำควร (Y.36) บ้านป่าคา ต.ควร อ.ปง จ.พะเยา	116
46. สถานี แม่น้ำยม (Y.37) บ้านวังซัน ต.วังซัน อ.วังซัน จ.แพร่	118
47. สถานี น้ำแม่คำมี (Y.38) บ.ตำหนักธรรม ต.ตำหนักธรรม อ.หนองม่วงไข่ จ.แพร่	120
48. สถานี น้ำปี้ (Y.65) บ้านพีได้ ต.บ้านพี อ.บ้านหลวง จ.น่าน	122
49. สถานี แม่น้ำน่าน (N.1) สำนักงานป่าไม้ ต.ในเวียง อ.เมือง จ.น่าน	124
50. สถานี แม่น้ำน่าน (N.13A) บ้านไผ่งาม ต.ซึ้ง อ.เวียงสา จ.น่าน	126
51. สถานี น้ำยาว (N.49) บ้านน้ำยาว ต.อวน อ.ปัว จ.น่าน	128
52. สถานี แม่น้ำน่าน (N.64) บ้านผาขวาง ต.บ่อ อ.เมือง จ.น่าน	130
53. สถานี ห้วยน้ำยาว (N.65) บ้านปางสา ต.ผาทอง อ.ท่าวังผา จ.น่าน	132
54. สถานี น้ำว้า (N.75) สะพานท่าลี่ ต.ซึ้ง อ.เวียงสา จ.น่าน	134
55. สถานี น้ำแม่กรณ์ (G.4) บ้านปางริมกรณ์ ต.แม่กรณ์ อ.เมือง จ.เชียงราย	136
56. สถานี น้ำแม่ลาว (G.8) บ้านต้นยาง ต.บัวสลี อ. แม่ลาว จ.เชียงราย	138
57. สถานี น้ำแม่สรวย (G.9) บ้านกระเหรียงทุ่งพร้าว ต.วาวิ อ.แม่สรวย จ.เชียงราย	140
58. สถานี น้ำแม่ลาว (G.10) บ้านหนองผ่า ต.แม่สรวย อ.แม่สรวย จ.เชียงราย	142
59. สถานี น้ำแม่ลาว (G.11) บ้านดอนสลี ต.ป่าแดด อ.แม่สรวย จ.เชียงราย	144
60. สถานี น้ำอิง (I.14) บ้านน้ำอิง ต.ต้า อ. ชุนตาล จ.เชียงราย	146
61. สถานี น้ำอิง (I.17) บ้านเจดีย์งาม ต.ท่าวังทอง อ.เมือง จ.พะเยา	148
62. สถานีน้ำแม่คำ (Kh.72) บ้านแม่คำหลักเจ็ด ต.ศรีค้ำ อ. แม่จัน จ.เชียงราย	150
63. สถานี น้ำแม่จัน (Kh.89) บ้านหัวสะพาน ต.ป่าซาง อ. แม่จัน จ.เชียงราย	152
64. สถานี น้ำปาย (Sw.5A) บ้านท่าโป่งแดง ต.ผาบ่อง อ.เมือง จ.แม่ฮ่องสอน	154

สถานีสำรวจปริมาณตะกอน 34 สถานี

1. สถานี แม่น้ำปิง (P.1) สะพานนวรัฐ ต.วัดเกต อ.เมือง จ.เชียงใหม่	156
2. สถานี น้ำแม่แตง (P.4A) สะพานแม่แตง ต.สันมหาพน อ.แม่แตง จ.เชียงใหม่	157
3. สถานี น้ำแม่กวง (P.5) สะพานท่านาง ต.ในเมือง อ.เมือง จ.ลำพูน	158
4. สถานี น้ำแม่ริม (P.21) บ้านเหมืองผ่า ต.ริมเหนือ อ.แม่ริม จ.เชียงใหม่	159
5. สถานี น้ำแม่จัด (P.56A) บ้านสหกรณ์ร่มเกล้า ต.แม่แว่น อ.พร้าว จ.เชียงใหม่	160
6. สถานี แม่น้ำปิง (P.67) บ้านแม่แตง ต.แม่แฝกเก่า อ.สันทราย จ.เชียงใหม่	161
7. สถานี แม่น้ำปิง (P.73A) บ้านสบแปะ ต.แม่สอย อ.จอมทอง จ.เชียงใหม่	162
8. สถานี แม่น้ำปิง (P.75) บ้านช่อแล ต.ช่อแล อ.แม่แตง จ.เชียงใหม่	163
9. สถานี น้ำแม่ลี (P.76) บ้านแม่ฮ้อย ต.ศรีวิชัย อ.ลี้ จ.ลำพูน	164
10. สถานี น้ำแม่ทา (P.77) บ้านสบแม่สะปืด ต.ทาสบเส้า อ.แม่ทา จ.ลำพูน	165
11. สถานี น้ำแม่กวง (P.79) บ้านแม่หวาน ต.ป่าเมี่ยง อ.ดอยสะเก็ด จ.เชียงใหม่	166
12. สถานี น้ำแม่ลาย (P.80) บ้านโป่งดิน ต.ป่าเมี่ยง อ.ดอยสะเก็ด จ.เชียงใหม่	167
13. สถานี น้ำแม่วาง (P.82) บ้านสบวิน ต.แม่วิน อ.แม่วาง จ.เชียงใหม่	168
14. สถานี น้ำแม่วาง (P.84) บ้านพันตน ต.ทุ่งปี่ อ.แม่วาง จ.เชียงใหม่	169
15. สถานี น้ำแม่แตง (P.92) บ้านเมืองกืด ต.กืดช้าง อ.แม่แตง จ.เชียงใหม่	170
16. สถานี น้ำแม่แตง (P.92A) บ้านห้วยป่าซาง ต.กืดช้าง อ.แม่แตง จ.เชียงใหม่	171
17. สถานี แม่น้ำวัง (W.1C) สะพานเสตุวารี ต.เวียงเหนือ อ.เมือง จ.ลำปาง	172
18. สถานี แม่น้ำวัง (W.3A) บ้านดอนชัย ต.ล้อมแรด อ.เถิน จ.ลำปาง	173
19. สถานี แม่น้ำวัง (W.16A) บ้านไฮ ต.ปงดอน อ.แจ้ห่ม จ.ลำปาง	174
20. สถานี น้ำแม่สอย (W.17) บ้านหนองนาว ต.แจ้ห่ม อ.แจ้ห่ม จ.ลำปาง	175
21. สถานี แม่น้ำวัง (W.25) บ้านร่องเคาะ ต.ร่องเคาะ อ.วังเหนือ จ.ลำปาง	176
22. สถานี แม่น้ำยม (Y.1C) บ้านน้ำโค้ง ต.ป่าเมต อ.เมือง จ.แพร่	177
23. สถานี แม่น้ำยม (Y.20) บ้านห้วยสัก ต.เตาปูน อ.สอง จ.แพร่	178
24. สถานี น้ำปี้ (Y.24) บ้านม่วง ต.ม่วง อ.เชียงม่วน จ.พะเยา	179
25. สถานี แม่น้ำยม (Y.37) บ้านวังซัน ต.วังซัน อ.วังซัน จ.แพร่	180
26. สถานี น้ำปี้ (Y.65) บ้านพีใต้ ต.บ้านพี อ.บ้านหลวง จ.น่าน	181
27. สถานี แม่น้ำน่าน (N.1) สำนักงานป่าไม้ ต.ในเวียง อ.เมือง จ.น่าน	182
28. สถานี แม่น้ำน่าน (N.64) บ้านผาขวาง ต.บ่อ อ.เมือง จ.น่าน	183
29. สถานี ห้วยน้ำยาว (N.65) บ้านปางสา ต.ผาทอง อ.ท่าวังผา จ.น่าน	184
30. สถานี น้ำว้า (N.75) สะพานท่าลี่ ต.ซึ้ง อ.เวียงสา จ.น่าน	185
31. สถานี น้ำแม่ลาว (G.8) บ้านต้นยาง ต.บัวสลี อ.แม่ลาว จ.เชียงราย	186
32. สถานี น้ำแม่สรวย (G.9) บ้านกระเหรียงทุ่งพร้าว ต.วาวิ อ.แม่สรวย จ.เชียงราย	187

33. สถานี น้ำอิง (I.14) บ้านน้ำอิง ต.ต้า อ. ชุนตาล จ.เชียงราย 188
34. สถานี น้ำแม่คำ (Kh.72) บ้านแม่คำหลักเจ็ด ต.ศรีคำ อ.แม่จัน จ.เชียงราย 189

1. สถานี สขป.1 แม่น้ำปิง ถนนทุ่งโฮเต็ล ต.วัดเกต อ.เมือง จ.เชียงใหม่



1) สถิติฝนตกมากที่สุด ใน 1 วัน ที่เคยปรากฏ	130.0	มม. (18 พ.ค. 60)
2) สถิติปริมาณฝนเฉลี่ยรายเดือนประจำเดือน มี.ค. (ตั้งแต่เริ่มสำรวจ)	18.1	มม. (2514-2566)
3) ปริมาณฝนตกเดือน มี.ค.	0.0	มม.
4) จำนวนวันที่ฝนตกเดือน มี.ค.	0	วัน
5) ปริมาณฝนตกเดือน มี.ค. อยู่ในเกณฑ์		น้อย

2. สถานี P.64 แม่น้ำปิง บ้านหลวง ต.ยางเปียง อ.อมก๋อย จ.เชียงใหม่



1) สถิติฝนตกมากที่สุด ใน 1 วัน ที่เคยปรากฏ	85.5	มม. (4 ต.ค. 50)
2) สถิติปริมาณฝนเฉลี่ยรายเดือนประจำเดือน มี.ค. (ตั้งแต่เริ่มสำรวจ)	27.5	มม. (2533-2566)
3) ปริมาณฝนตกเดือน มี.ค.	2.0	มม.
4) จำนวนวันที่ฝนตกเดือน มี.ค.	0	วัน
5) ปริมาณฝนตกเดือน มี.ค. อยู่ในเกณฑ์		น้อย

3. สถานี P.65 แม่น้ำปิง บ้านม่วงปือก ต.เปียงหลวง อ.เวียงแหง จ.เชียงใหม่



1) สถิติฝนตกมากที่สุด ใน 1 วัน ที่เคยปรากฏ	109.0	มม. (22 ก.ค 40)
2) สถิติปริมาณฝนเฉลี่ยรายเดือนประจำเดือน มี.ค. (ตั้งแต่เริ่มสำรวจ)	17.6	มม. (2538-2566)
3) ปริมาณฝนตกเดือน มี.ค.	0.0	มม.
4) จำนวนวันที่ฝนตกเดือน มี.ค.	0	วัน
5) ปริมาณฝนตกเดือน มี.ค. อยู่ในเกณฑ์		น้อย

4. สถานี P.76 น้ำลี่ บ้านแม่ฮิไฮ ต.ศรีวิชัย อ.ลี่ จ.ลำพูน



1) สถิติฝนตกมากที่สุดใน 1 วัน ที่เคยปรากฏ	102.2	มม. (20 ต.ค. 51)
2) สถิติปริมาณฝนเฉลี่ยรายเดือนประจำเดือน มี.ค. (ตั้งแต่เริ่มสำรวจ)	18.8	มม. (2547-2566)
3) ปริมาณฝนตกเดือน มี.ค.	4.5	มม.
4) จำนวนวันที่ฝนตกเดือน มี.ค.	1	วัน
5) ปริมาณฝนตกเดือน มี.ค. อยู่ในเกณฑ์		น้อย

5. สถานี P.82 น้ำแม่วาง บ้านสบวิน ต.แม่วิน อ.แม่วาง จ.เชียงใหม่



1) สถิติฝนตกมากที่สุดใน 1 วัน ที่เคยปรากฏ	142.6	มม. (28 ก.ย. 50)
2) สถิติปริมาณฝนเฉลี่ยรายเดือนประจำเดือน มี.ค. (ตั้งแต่เริ่มสำรวจ)	19.5	มม. (2546-2566)
3) ปริมาณฝนตกเดือน มี.ค.	0.0	มม.
4) จำนวนวันที่ฝนตกเดือน มี.ค.	0	วัน
5) ปริมาณฝนตกเดือน มี.ค. อยู่ในเกณฑ์		น้อย

6. สถานี อุตุ-นาเมือง แม่ น้ำปิง บ้านนาเมือง ต.โหล่งขอด อ.พร้าว จ.เชียงใหม่



1) สถิติฝนตกมากที่สุดใน 1 วัน ที่เคยปรากฏ	250.0	มม. (11 พ.ย. 61)
2) สถิติปริมาณฝนเฉลี่ยรายเดือนประจำเดือน มี.ค. (ตั้งแต่เริ่มสำรวจ)	12.9	มม. (2544-2566)
3) ปริมาณฝนตกเดือน มี.ค.	0.0	มม.
4) จำนวนวันที่ฝนตกเดือน มี.ค.	0	วัน
5) ปริมาณฝนตกเดือน มี.ค. อยู่ในเกณฑ์		น้อย

7. สถานี อุตุ-ปางไฮ น้ำกวาง บ้านปางไฮ ต.เทพเสด็จ อ.ดอยสะเก็ด จ.เชียงใหม่



1) สถิติฝนตกมากที่สุดใน 1 วัน ที่เคยปรากฏ	173.8	มม. (31 ก.ค. 54)
2) สถิติปริมาณฝนเฉลี่ยรายเดือนประจำเดือน มี.ค. (ตั้งแต่เริ่มสำรวจ)	24.5	มม. (2545-2566)
3) ปริมาณฝนตกเดือน มี.ค.	0.0	มม.
4) จำนวนวันที่ฝนตกเดือน มี.ค.	0	วัน
5) ปริมาณฝนตกเดือน มี.ค. อยู่ในเกณฑ์		น้อย

8. สถานี อุตุ-ห้วยแก้ว บ้านเตาป๋ม ต.ห้วยแก้ว อ.แม่อน จ.เชียงใหม่



1) สถิติฝนตกมากที่สุดใน 1 วัน ที่เคยปรากฏ	145.5	มม. (11 ส.ค. 44)
2) สถิติปริมาณฝนเฉลี่ยรายเดือนประจำเดือน มี.ค. (ตั้งแต่เริ่มสำรวจ)	15.5	มม. (2544-2566)
3) ปริมาณฝนตกเดือน มี.ค.	10.2	มม.
4) จำนวนวันที่ฝนตกเดือน มี.ค.	1	วัน
5) ปริมาณฝนตกเดือน มี.ค. อยู่ในเกณฑ์		น้อย

9. สถานี อุตุ-ห้วยหม้อ น้ำกวาง บ้านห้วยหม้อ ต.ป่าเมี่ยง อ.ดอยสะเก็ด จ.เชียงใหม่



1) สถิติฝนตกมากที่สุดใน 1 วัน ที่เคยปรากฏ	168.0	มม. (11 ส.ค. 44)
2) สถิติปริมาณฝนเฉลี่ยรายเดือนประจำเดือน มี.ค. (ตั้งแต่เริ่มสำรวจ)	12.7	มม. (2544-2566)
3) ปริมาณฝนตกเดือน มี.ค.	0.0	มม.
4) จำนวนวันที่ฝนตกเดือน มี.ค.	0	วัน
5) ปริมาณฝนตกเดือน มี.ค. อยู่ในเกณฑ์		น้อย

10. สถานี โครงการหลวงทุ่งหลวง น้ำแม่วาง บ้านห้วยตอง ต.แม่วิน อ.แม่วาง จ.เชียงใหม่



1) สถิติฝนตกมากที่สุดใน 1 วัน ที่เคยปรากฏ	139.0	มม. (6 พ.ค. 55)
2) สถิติปริมาณฝนเฉลี่ยรายเดือนประจำเดือน มี.ค. (ตั้งแต่เริ่มสำรวจ)	19.4	มม. (2547-2566)
3) ปริมาณฝนตกเดือน มี.ค.	0.8	มม.
4) จำนวนวันที่ฝนตกเดือน มี.ค.	1	วัน
5) ปริมาณฝนตกเดือน มี.ค. อยู่ในเกณฑ์		น้อย

11. สถานี บ้านขุนวาง น้ำแม่วาง บ้านขุนวาง ต.แม่วิน อ.แม่วาง จ.เชียงใหม่



1) สถิติฝนตกมากที่สุดใน 1 วัน ที่เคยปรากฏ	120.6	มม. (2 ต.ค. 54)
2) สถิติปริมาณฝนเฉลี่ยรายเดือนประจำเดือน มี.ค. (ตั้งแต่เริ่มสำรวจ)	27.8	มม. (2546-2566)
3) ปริมาณฝนตกเดือน มี.ค.	0.0	มม.
4) จำนวนวันที่ฝนตกเดือน มี.ค.	0	วัน
5) ปริมาณฝนตกเดือน มี.ค. อยู่ในเกณฑ์		น้อย

12. สถานี บ้านห้วยลึก แม่น้ำปิง บ้านห้วยลึก ต.เซียงดาว อ.เซียงดาว จ.เชียงใหม่



1) สถิติฝนตกมากที่สุดใน 1 วัน ที่เคยปรากฏ	107.6	มม. (8 ต.ค. 49)
2) สถิติปริมาณฝนเฉลี่ยรายเดือนประจำเดือน มี.ค. (ตั้งแต่เริ่มสำรวจ)	15.6	มม. (2549-2566)
3) ปริมาณฝนตกเดือน มี.ค.	0.0	มม.
4) จำนวนวันที่ฝนตกเดือน มี.ค.	0	วัน
5) ปริมาณฝนตกเดือน มี.ค. อยู่ในเกณฑ์		น้อย

13. สถานี W.15A น้ำแม่จาง บ้านสบเป้าะ ต.นาคร้ว อ.แม่ทะ จ.ลำปาง



1) สถิติฝนตกมากที่สุดใน 1 วัน ที่เคยปรากฏ	257.0	มม. (29 เม.ย. 17)
2) สถิติปริมาณฝนเฉลี่ยรายเดือนประจำเดือน มี.ค. (ตั้งแต่เริ่มสำรวจ)	16.1	มม. (2514-2566)
3) ปริมาณฝนตกเดือน มี.ค.	0.0	มม.
4) จำนวนวันที่ฝนตกเดือน มี.ค.	0	วัน
5) ปริมาณฝนตกเดือน มี.ค. อยู่ในเกณฑ์		น้อย

14. สถานี W.16A แม่น้ำวัง บ้านไฮ ต.ปงดอน อ.แจ้ห่ม จ.ลำปาง



1) สถิติฝนตกมากที่สุดใน 1 วัน ที่เคยปรากฏ	151.8	มม. (13 ส.ค. 53)
2) สถิติปริมาณฝนเฉลี่ยรายเดือนประจำเดือน มี.ค. (ตั้งแต่เริ่มสำรวจ)	19.4	มม. (2538-2566)
3) ปริมาณฝนตกเดือน มี.ค.	0.8	มม.
4) จำนวนวันที่ฝนตกเดือน มี.ค.	1	วัน
5) ปริมาณฝนตกเดือน มี.ค. อยู่ในเกณฑ์		น้อย

15. สถานี Y.1C แม่น้ำยม บ้านน้ำโค้ง ต.ป่าเมต อ.เมือง จ.แพร่



1) สถิติฝนตกมากที่สุดใน 1 วัน ที่เคยปรากฏ	192.2	มม. (11 ส.ค. 44)
2) สถิติปริมาณฝนเฉลี่ยรายเดือนประจำเดือน มี.ค. (ตั้งแต่เริ่มสำรวจ)	34.6	มม. (2537-2566)
3) ปริมาณฝนตกเดือน มี.ค.	11.5	มม.
4) จำนวนวันที่ฝนตกเดือน มี.ค.	2	วัน
5) ปริมาณฝนตกเดือน มี.ค. อยู่ในเกณฑ์		น้อย

16. สถานี Y.20 แม่น้ำยม บ้านห้วยสัก ต.เตาปูน อ.สอง จ.แพร่



1) สถิติฝนตกมากที่สุดใน 1 วัน ที่เคยปรากฏ	182.5	มม. (22 ส.ค. 30)
2) สถิติปริมาณฝนเฉลี่ยรายเดือนประจำเดือน มี.ค. (ตั้งแต่เริ่มสำรวจ)	31.5	มม. (2517-2566)
3) ปริมาณฝนตกเดือน มี.ค.	0.5	มม.
4) จำนวนวันที่ฝนตกเดือน มี.ค.	1	วัน
5) ปริมาณฝนตกเดือน มี.ค. อยู่ในเกณฑ์		น้อย

17. สถานี ขป.น่าน แม่น่าน บ้านคำใหม่ไชยเจริญ ต.ไชยสถาน อ.เมือง จ.น่าน



1) สถิติฝนตกมากที่สุดใน 1 วัน ที่เคยปรากฏ	106.9	มม. (14 ส.ค. 59)
2) สถิติปริมาณฝนเฉลี่ยรายเดือนประจำเดือน มี.ค. (ตั้งแต่เริ่มสำรวจ)	39.7	มม. (2549-2566)
3) ปริมาณฝนตกเดือน มี.ค.	0.3	มม.
4) จำนวนวันที่ฝนตกเดือน มี.ค.	1	วัน
5) ปริมาณฝนตกเดือน มี.ค. อยู่ในเกณฑ์		น้อย

18. สถานี บ้านสันทรายหลวง น้ำแม่ลาว ต.สันทราย อ.เมือง จ.เชียงราย



1) สถิติฝนตกมากที่สุดใน 1 วัน ที่เคยปรากฏ	151.3	มม. (24 ก.ค. 42)
2) สถิติปริมาณฝนเฉลี่ยรายเดือนประจำเดือน มี.ค. (ตั้งแต่เริ่มสำรวจ)	37.5	มม. (2542-2566)
3) ปริมาณฝนตกเดือน มี.ค.	1.1	มม.
4) จำนวนวันที่ฝนตกเดือน มี.ค.	1	วัน
5) ปริมาณฝนตกเดือน มี.ค. อยู่ในเกณฑ์		น้อย

19. สถานี Sw.5A น้ำปาย บ้านท่าโป่งแดง ต.ผาบ่อง อ.เมือง จ.แม่ฮ่องสอน



1) สถิติฝนตกมากที่สุดใน 1 วัน ที่เคยปรากฏ	162.9	มม. (30 ก.ย. 36)
2) สถิติปริมาณฝนเฉลี่ยรายเดือนประจำเดือน มี.ค. (ตั้งแต่เริ่มสำรวจ)	13.8	มม. (2529-2566)
3) ปริมาณฝนตกเดือน มี.ค.	0.8	มม.
4) จำนวนวันที่ฝนตกเดือน มี.ค.	1	วัน
5) ปริมาณฝนตกเดือน มี.ค. อยู่ในเกณฑ์		น้อย

20. สถานี บ้านฝายกวาง น้ำอิง ต.ฝายกวาง อ.เชียงคำ จ.พะเยา



1) สถิติฝนตกมากที่สุดใน 1 วัน ที่เคยปรากฏ	205.0	มม. (10 ก.ย. 53)
2) สถิติปริมาณฝนเฉลี่ยรายเดือนประจำเดือน มี.ค. (ตั้งแต่เริ่มสำรวจ)	37.9	มม. (2541-2566)
3) ปริมาณฝนตกเดือน มี.ค.	0.6	มม.
4) จำนวนวันที่ฝนตกเดือน มี.ค.	1	วัน
5) ปริมาณฝนตกเดือน มี.ค. อยู่ในเกณฑ์		น้อย

แผนที่แสดงที่ตั้งสถานีอุทุนิยมวิทยาในลุ่มน้ำ 6 ลุ่มน้ำภาคเหนือตอนบน

98°0'0"E

99°0'0"E

100°0'0"E

101°0'0"E

20°0'0"N

19°0'0"N

18°0'0"N

17°0'0"N

20°0'0"N

19°0'0"N

18°0'0"N

17°0'0"N



คำอธิบายสัญลักษณ์

- สถานีสำรวจอุทุนิยมวิทยา 20 สถานี
- ▲ ปริมาณมากกว่าเกณฑ์เฉลี่ย 25%
- ▣ ปริมาณอยู่เกณฑ์เฉลี่ย
- ปริมาณน้อยกว่าเกณฑ์เฉลี่ย 25%

- ◎ จังหวัด
- ~ ทางน้ำ
- ขอบเขตลุ่มน้ำ
- ขอบเขตประเทศ
- ☞ อ่างเก็บน้ำ, เขื่อน

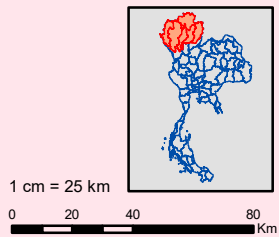

ข้อมูล เดือน มีนาคม 2568
ที่มา : ศูนย์อุทกวิทยาชลประทานภาคเหนือตอนบน กรมชลประทาน

สถานี สขป.1 ถนนทุ่งโฮเต็ล ต.วัดเกต อ.เมือง จ.เชียงใหม่

สถิติปริมาณน้ำฝนรายเดือน

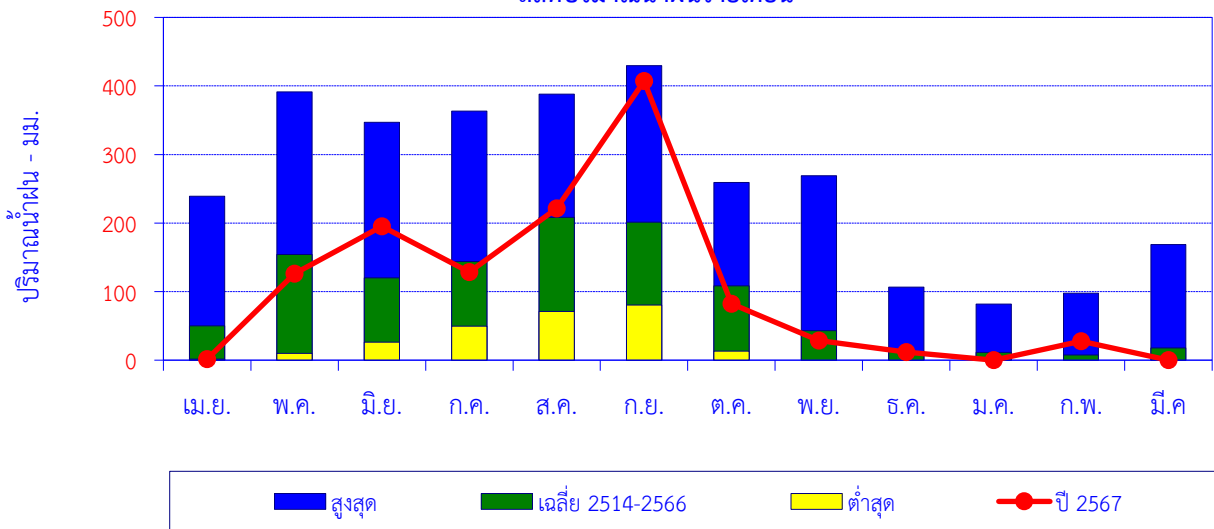

เดือน	เม.ย.	พ.ค.	มิ.ย.	ก.ค.	ส.ค.	ก.ย.	ต.ค.	พ.ย.	ธ.ค.	ม.ค.	ก.พ.	มี.ค.	ปี
สูงที่สุด	239.0	391.2	347.0	363.3	388.3	429.5	259.0	268.8	106.6	82.0	97.9	168.7	
เฉลี่ย 2514-2566	50.0	154.3	120.3	144.0	208.3	201.1	108.4	42.9	12.6	11.2	7.7	18.1	1,078.8
ต่ำสุด	1.4	10.1	26.5	49.4	70.9	80.4	13.1	0.0	0.0	0.0	0.0	0.0	
ปี 2567	1.7	126.3	195.1	128.7	221.3	407.1	82.3	28.5	11.9	0.0	27.8	0.0	1,230.7

ปริมาณน้ำฝนสะสมรายเดือน

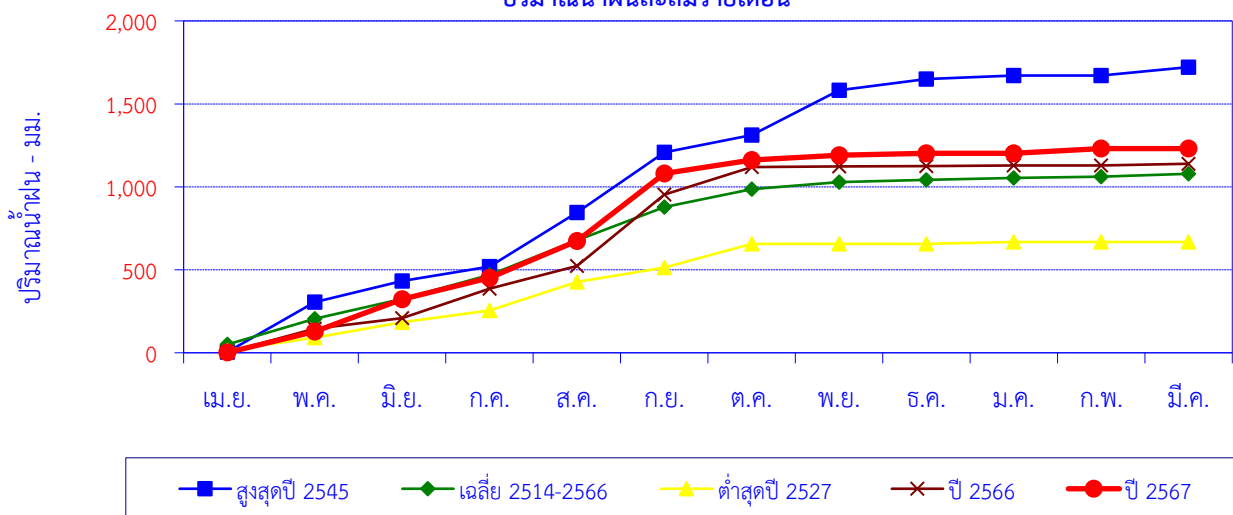

เดือน	เม.ย.	พ.ค.	มิ.ย.	ก.ค.	ส.ค.	ก.ย.	ต.ค.	พ.ย.	ธ.ค.	ม.ค.	ก.พ.	มี.ค.	ปี
สูงสุดปี 2545	4.7	301.0	126.8	87.8	324.7	363.9	103.9	268.8	67.5	20.9	0.0	51.7	1,721.7
สะสมปี 2545	4.7	305.7	432.5	520.3	845.0	1,208.9	1,312.8	1,581.6	1,649.1	1,670.0	1,670.0	1,721.7	
เฉลี่ย 2514-2566	50.0	154.3	120.3	144.0	208.3	201.1	108.4	42.9	12.6	11.2	7.7	18.1	1,078.8
เฉลี่ยสะสม	50.0	204.2	324.5	468.5	676.8	877.9	986.3	1,029.2	1,041.9	1,053.0	1,060.7	1,078.8	
ต่ำสุดปี 2527	15.1	76.6	91.6	71.6	172.9	85.3	142.5	1.3	0.0	10.9	0.0	0.0	667.8
สะสมปี 2527	15.1	91.7	183.3	254.9	427.8	513.1	655.6	656.9	656.9	667.8	667.8	667.8	
ปี 2566	2.8	143.2	63.8	176.4	137.5	429.5	167.0	2.3	2.7	3.8	0.0	10.2	1,139.2
สะสมปี 2566	2.8	146.0	209.8	386.2	523.7	953.2	1,120.2	1,122.5	1,125.2	1,129.0	1,129.0	1,139.2	
ปี 2567	1.7	126.3	195.1	128.7	221.3	407.1	82.3	28.5	11.9	0.0	27.8	0.0	1,230.7
สะสมปี 2567	1.7	128.0	323.1	451.8	673.1	1,080.2	1,162.5	1,191.0	1,202.9	1,202.9	1,230.7	1,230.7	

สถานี P.64 บ้านหลวง ต.ยางเปียง อ.อมก๋อย จ.เชียงใหม่

สถิติปริมาณน้ำฝนรายเดือน

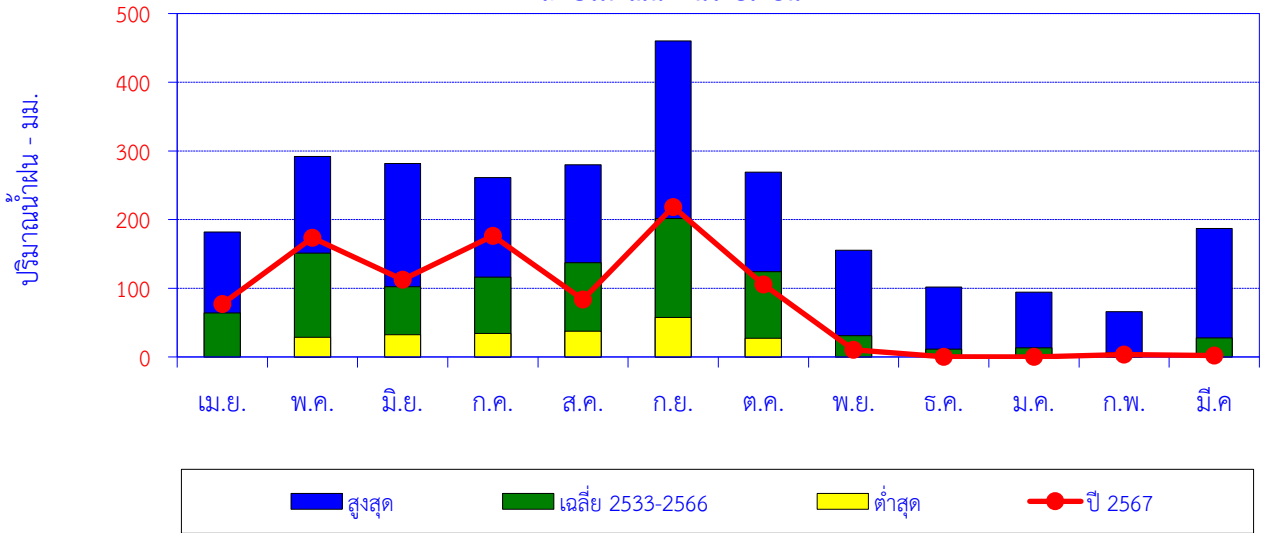

เดือน	เม.ย.	พ.ค.	มิ.ย.	ก.ค.	ส.ค.	ก.ย.	ต.ค.	พ.ย.	ธ.ค.	ม.ค.	ก.พ.	มี.ค.	ปี
สูงสุด	181.7	291.9	281.5	261.1	280.0	459.9	269.0	155.5	101.7	94.1	66.0	187.1	
เฉลี่ย 2533-2566	64.3	151.1	102.2	116.2	137.0	201.4	124.2	31.0	11.2	13.0	6.2	27.5	985.3
ต่ำสุด	0.0	28.6	32.3	34.1	37.3	57.6	27.2	0.0	0.0	0.0	0.0	0.0	
ปี 2567	77.2	173.6	112.6	176.4	83.7	218.5	105.4	10.3	0.3	0.0	3.5	2.0	963.5

ปริมาณน้ำฝนสะสมรายเดือน

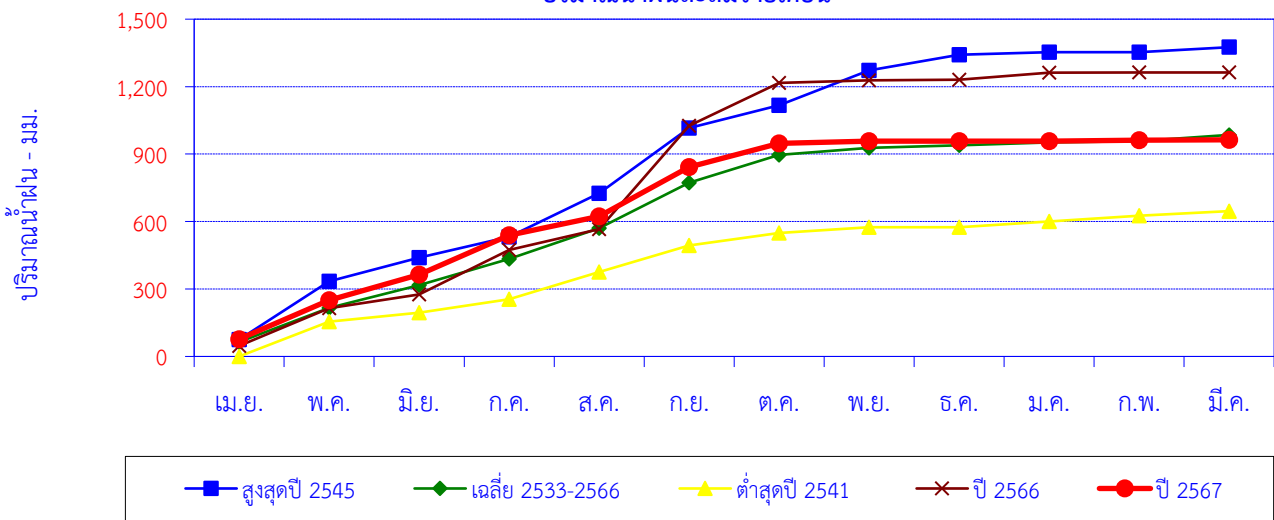

เดือน	เม.ย.	พ.ค.	มิ.ย.	ก.ค.	ส.ค.	ก.ย.	ต.ค.	พ.ย.	ธ.ค.	ม.ค.	ก.พ.	มี.ค.	ปี
สูงสุดปี 2545	75.2	259.3	104.4	92.9	193.6	290.5	100.9	155.5	69.2	12.0	0.0	21.8	1,375.3
สะสมปี 2545	75.2	334.5	438.9	531.8	725.4	1,015.9	1,116.8	1,272.3	1,341.5	1,353.5	1,353.5	1,375.3	
เฉลี่ย 2533-2566	64.3	151.1	102.2	116.2	137.0	201.4	124.2	31.0	11.2	13.0	6.2	27.5	985.3
เฉลี่ยสะสม	64.3	215.3	317.6	433.8	570.8	772.2	896.4	927.4	938.5	951.6	957.7	985.3	
ต่ำสุดปี 2541	0.0	154.2	40.3	60.6	120.7	118.0	54.8	26.4	0.0	25.8	25.0	20.5	646.3
สะสมปี 2541	0.0	154.2	194.5	255.1	375.8	493.8	548.6	575.0	575.0	600.8	625.8	646.3	
ปี 2566	47.0	167.2	62.0	197.4	93.0	459.9	189.6	12.4	2.9	31.3	0.3	0.0	1,263.0
สะสมปี 2566	47.0	214.2	276.2	473.6	566.6	1,026.5	1,216.1	1,228.5	1,231.4	1,262.7	1,263.0	1,263.0	
ปี 2567	77.2	173.6	112.6	176.4	83.7	218.5	105.4	10.3	0.3	0.0	3.5	2.0	963.5
สะสมปี 2567	77.2	250.8	363.4	539.8	623.5	842.0	947.4	957.7	958.0	958.0	961.5	963.5	

สถานี P.65 บ้านม่วงป๊อก ต.เปียงหลวง อ.เวียงแหง จ.เชียงใหม่

สถิติปริมาณน้ำฝนรายเดือน

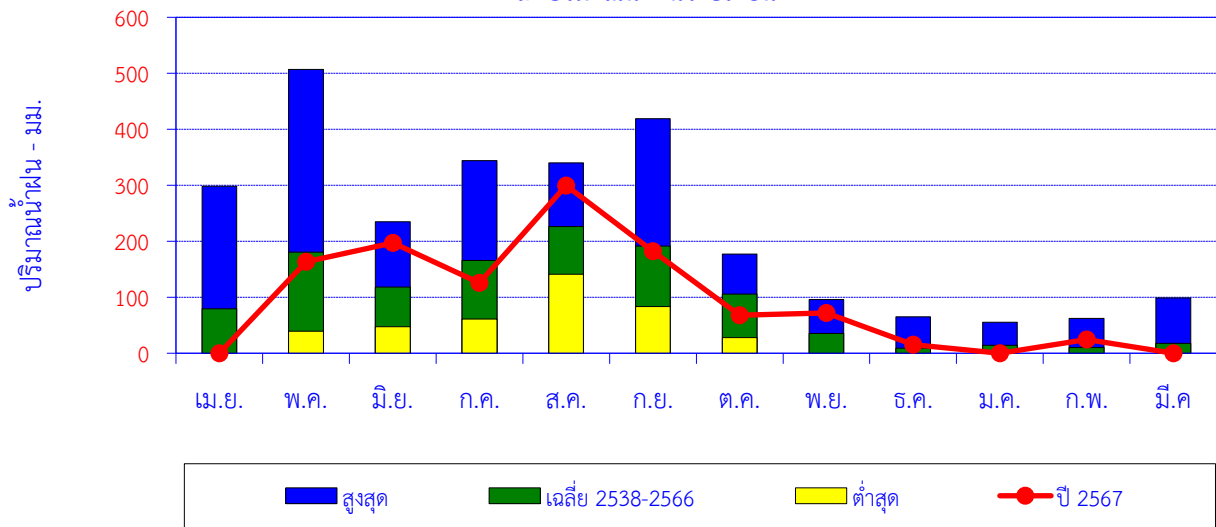

เดือน	เม.ย.	พ.ค.	มิ.ย.	ก.ค.	ส.ค.	ก.ย.	ต.ค.	พ.ย.	ธ.ค.	ม.ค.	ก.พ.	มี.ค.	ปี
สูงสุด	298.3	507.0	235.1	343.8	340.0	419.0	176.9	95.7	65.2	55.6	62.4	99.0	
เฉลี่ย 2538-2566	79.1	180.5	118.3	165.9	226.3	191.2	105.9	35.2	9.2	13.9	10.4	17.6	1,153.4
ต่ำสุด	0.0	39.6	47.1	60.8	141.1	83.4	28.2	0.0	0.0	0.0	0.0	0.0	
ปี 2567	0.0	163.2	197.0	125.4	299.6	182.1	68.2	72.0	15.5	0.0	24.3	0.0	1,147.3

ปริมาณน้ำฝนสะสมรายเดือน

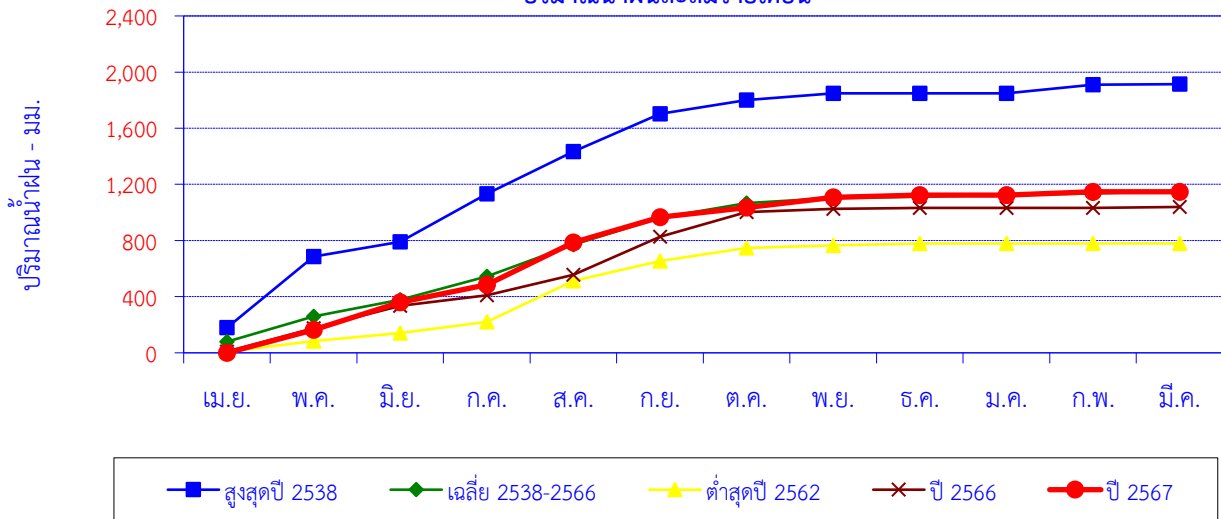

เดือน	เม.ย.	พ.ค.	มิ.ย.	ก.ค.	ส.ค.	ก.ย.	ต.ค.	พ.ย.	ธ.ค.	ม.ค.	ก.พ.	มี.ค.	ปี
สูงสุดปี 2538	179.0	507.0	103.7	343.8	299.1	270.4	97.0	49.0	0.0	0.0	62.0	2.9	1,913.9
สะสมปี 2538	179.0	686.0	789.7	1,133.5	1,432.6	1,703.0	1,800.0	1,849.0	1,849.0	1,849.0	1,911.0	1,913.9	
เฉลี่ย 2538-2566	79.1	180.5	118.3	165.9	226.3	191.2	105.9	35.2	9.2	13.9	10.4	17.6	1,153.4
เฉลี่ยสะสม	79.1	259.6	377.9	543.8	770.1	961.3	1,067.2	1,102.3	1,111.5	1,125.4	1,135.8	1,153.4	
ต่ำสุดปี 2562	8.0	76.0	57.8	79.1	291.6	141.8	92.6	18.4	13.5	0.0	0.0	0.7	779.5
สะสมปี 2562	8.0	84.0	141.8	220.9	512.5	654.3	746.9	765.3	778.8	778.8	778.8	779.5	
ปี 2566	8.2	166.4	159.6	75.5	145.2	271.7	176.9	22.4	7.3	0.0	0.0	6.0	1,039.2
สะสมปี 2566	8.2	174.6	334.2	409.7	554.9	826.6	1,003.5	1,025.9	1,033.2	1,033.2	1,033.2	1,039.2	
ปี 2567	0.0	163.2	197.0	125.4	299.6	182.1	68.2	72.0	15.5	0.0	24.3	0.0	1,147.3
สะสมปี 2567	0.0	163.2	360.2	485.6	785.2	967.3	1,035.5	1,107.5	1,123.0	1,123.0	1,147.3	1,147.3	

สถานี P.76 บ้านแม่ฮ้อย ต.ศรีวิชัย อ.ลี้ จ.ลำพูน

สถิติปริมาณน้ำฝนรายเดือน

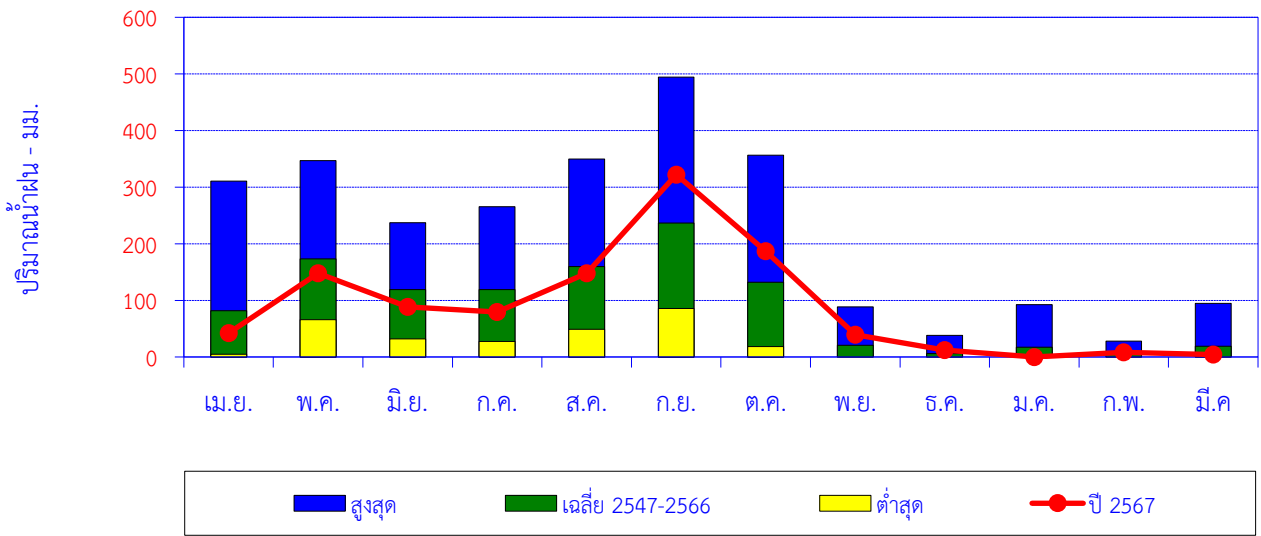

เดือน	เม.ย.	พ.ค.	มิ.ย.	ก.ค.	ส.ค.	ก.ย.	ต.ค.	พ.ย.	ธ.ค.	ม.ค.	ก.พ.	มี.ค.	ปี
สูงสุด	310.8	347.0	237.1	265.7	349.9	494.6	356.4	88.7	38.4	92.3	27.8	94.5	
เฉลี่ย 2547-2566	81.5	173.3	118.8	119.3	159.9	236.4	131.8	20.4	5.8	17.2	6.7	18.8	1,089.9
ต่ำสุด	5.0	66.0	31.9	27.2	48.8	85.4	18.4	0.0	0.0	0.0	0.0	0.0	
ปี 2567	42.4	148.1	88.6	79.7	148.1	322.1	186.6	39.1	12.4	0.0	8.2	4.5	1,079.8

ปริมาณน้ำฝนสะสมรายเดือน

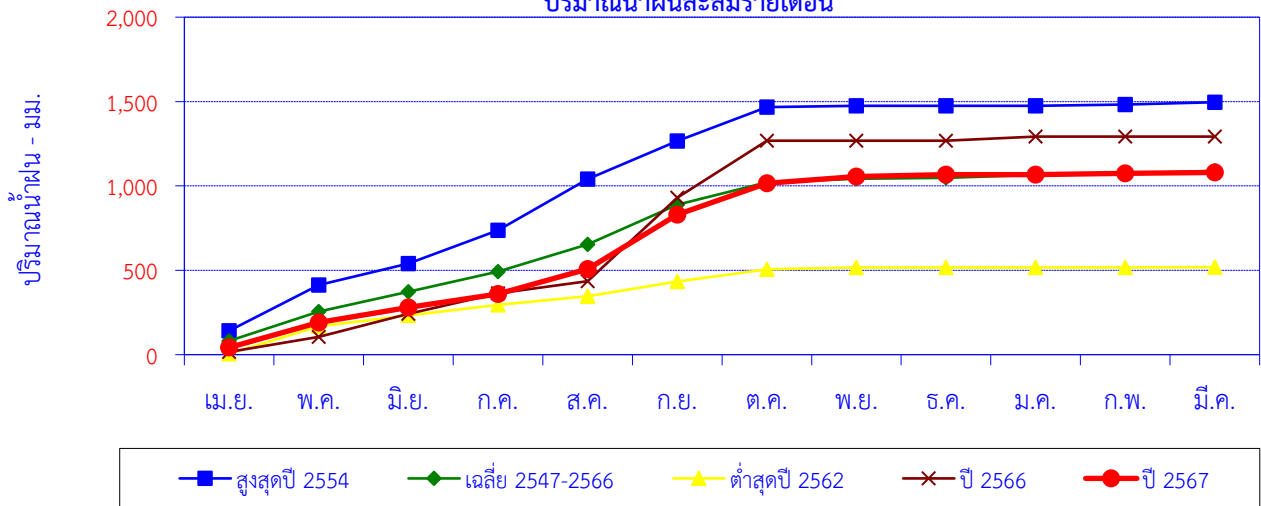

เดือน	เม.ย.	พ.ค.	มิ.ย.	ก.ค.	ส.ค.	ก.ย.	ต.ค.	พ.ย.	ธ.ค.	ม.ค.	ก.พ.	มี.ค.	ปี
สูงสุดปี 2554	141.4	271.6	126.9	197.8	302.0	227.2	200.0	7.3	0.0	0.0	7.5	14.3	1496.0
สะสมปี 2554	141.4	413.0	539.9	737.7	1039.7	1266.9	1466.9	1474.2	1474.2	1474.2	1481.7	1496.0	
เฉลี่ย 2547-2566	81.5	173.3	118.8	119.3	159.9	236.4	131.8	20.4	5.8	17.2	6.7	18.8	1089.9
เฉลี่ยสะสม	81.5	254.8	373.5	492.8	652.8	889.2	1021.0	1041.4	1047.3	1064.5	1071.1	1089.9	
ต่ำสุดปี 2562	5.0	163.8	63.6	63.2	51.6	85.4	72.1	12.7	0.0	0.0	0.0	1.3	518.7
สะสมปี 2562	5.0	168.8	232.4	295.6	347.2	432.6	504.7	517.4	517.4	517.4	517.4	518.7	
ปี 2566	16.2	90.0	136.0	121.8	71.4	494.6	337.1	0.0	0.0	25.2	0.0	0.0	1292.3
สะสมปี 2566	16.2	106.2	242.2	364.0	435.4	930.0	1267.1	1267.1	1267.1	1292.3	1292.3	1292.3	
ปี 2567	42.4	148.1	88.6	79.7	148.1	322.1	186.6	39.1	12.4	0.0	8.2	4.5	1079.8
สะสมปี 2567	42.4	190.5	279.1	358.8	506.9	829.0	1015.6	1054.7	1067.1	1067.1	1075.3	1079.8	

สถานี P.82 บ้านสบวิน ต.แม่วิน อ.แม่วาง จ.เชียงใหม่

สถิติปริมาณน้ำฝนรายเดือน

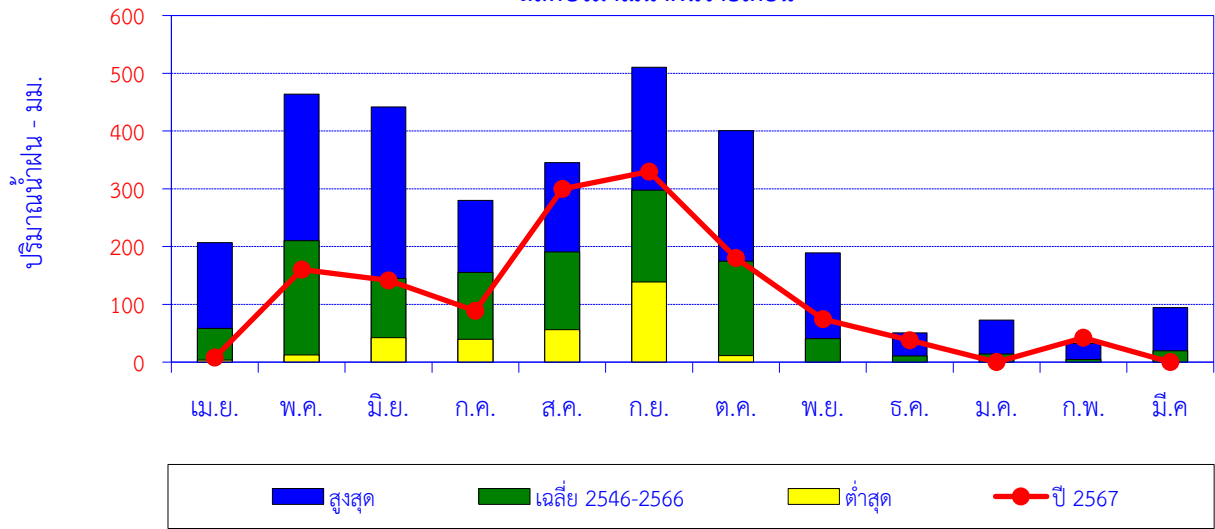

เดือน	เม.ย.	พ.ค.	มิ.ย.	ก.ค.	ส.ค.	ก.ย.	ต.ค.	พ.ย.	ธ.ค.	ม.ค.	ก.พ.	มี.ค.	ปี
สูงสุด	207.1	464.1	441.6	279.8	345.5	510.4	400.6	189.2	50.8	72.7	32.4	94.3	
เฉลี่ย 2546-2566	58.4	209.9	144.9	155.1	190.6	298.0	174.7	40.4	10.6	13.9	4.6	19.5	1,320.6
ต่ำสุด	3.3	12.3	42.5	39.5	56.4	138.6	11.1	0.0	0.0	0.0	0.0	0.0	
ปี 2567	8.0	160.5	141.2	88.6	300.2	330.0	180.4	74.4	37.8	0.0	42.5	0.0	1,363.6

ปริมาณน้ำฝนสะสมรายเดือน

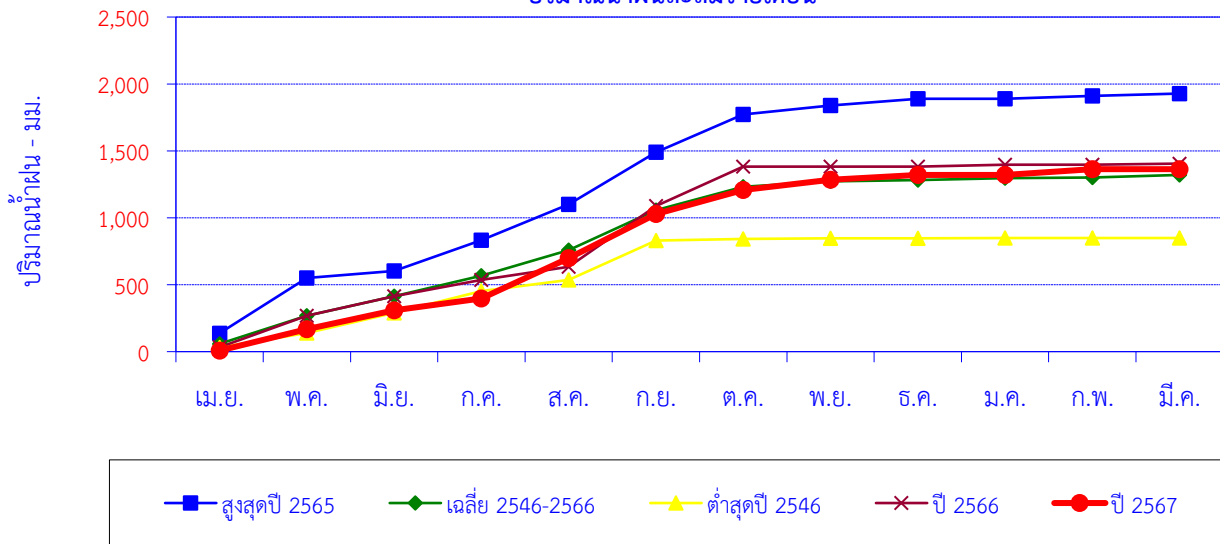

เดือน	เม.ย.	พ.ค.	มิ.ย.	ก.ค.	ส.ค.	ก.ย.	ต.ค.	พ.ย.	ธ.ค.	ม.ค.	ก.พ.	มี.ค.	ปี
สูงสุดปี 2565	137.5	411.9	54.5	227.9	268.3	389.0	282.8	67.7	50.8	0.0	20.6	17.5	1,928.5
สะสมปี 2565	137.5	549.4	603.9	831.8	1,100.1	1,489.1	1,771.9	1,839.6	1,890.4	1,890.4	1,911.0	1,928.5	
เฉลี่ย 2546-2566	58.4	209.9	144.9	155.1	190.6	298.0	174.7	40.4	10.6	13.9	4.6	19.5	1,320.6
เฉลี่ยสะสม	58.4	268.3	413.2	568.3	758.9	1,056.9	1,231.6	1,272.0	1,282.6	1,296.5	1,301.1	1,320.6	
ต่ำสุดปี 2546	32.5	106.2	152.2	161.4	83.9	294.2	11.1	6.1	0.0	1.4	0.0	0.0	849.0
สะสมปี 2546	32.5	138.7	290.9	452.3	536.2	830.4	841.5	847.6	847.6	849.0	849.0	849.0	
ปี 2566	32.9	234.8	146.9	122.5	97.7	452.5	294.8	0.5	0.4	13.3	0.0	8.6	1,404.9
สะสมปี 2566	32.9	267.7	414.6	537.1	634.8	1,087.3	1,382.1	1,382.6	1,383.0	1,396.3	1,396.3	1,404.9	
ปี 2567	8.0	160.5	141.2	88.6	300.2	330.0	180.4	74.4	37.8	0.0	42.5	0.0	1,363.6
สะสมปี 2567	8.0	168.5	309.7	398.3	698.5	1,028.5	1,208.9	1,283.3	1,321.1	1,321.1	1,363.6	1,363.6	

สถานีอุตุ-นาเมือง บ้านนาเมือง ต.โหล่งขอด อ.พร้าว จ.เชียงใหม่

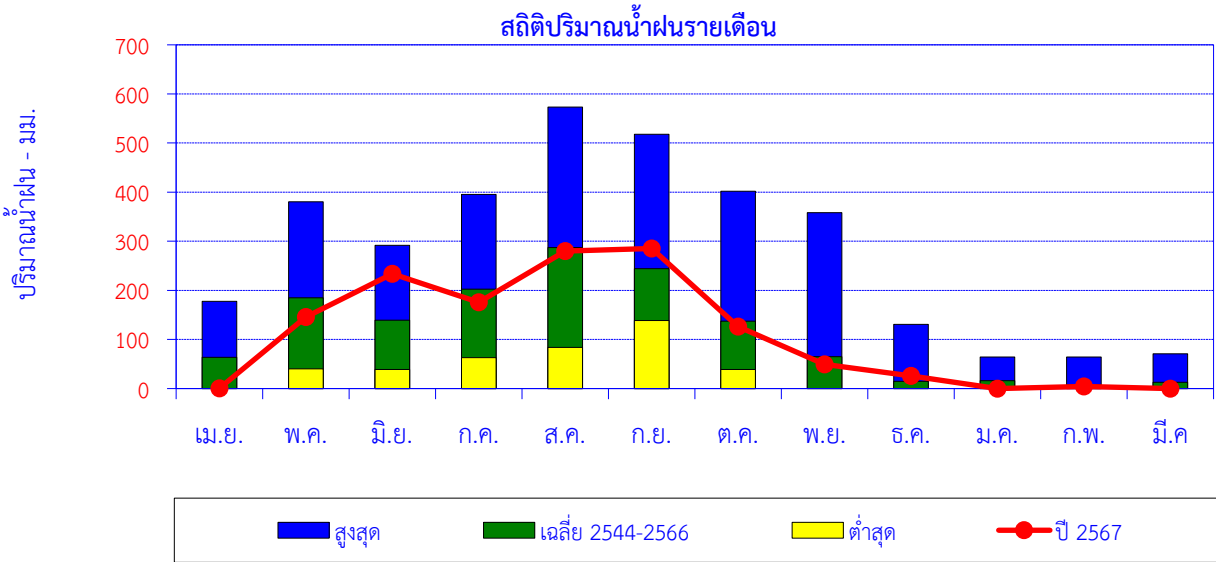

เดือน	เม.ย.	พ.ค.	มิ.ย.	ก.ค.	ส.ค.	ก.ย.	ต.ค.	พ.ย.	ธ.ค.	ม.ค.	ก.พ.	มี.ค.	ปี
สูงสุด	177.4	380.6	291.8	395.2	573.5	517.7	402.0	358.5	130.8	64.5	64.6	70.9	
เฉลี่ย 2544-2566	64.0	184.6	139.1	202.5	286.9	244.5	137.1	64.7	14.9	15.9	7.5	12.9	1,374.4
ต่ำสุด	0.0	40.3	39.2	62.9	84.2	138.6	38.8	0.0	0.0	0.0	0.0	0.0	
ปี 2567	0.2	146.0	233.5	175.6	280.1	285.3	126.1	49.1	25.7	0.0	4.3	0.0	1,325.9

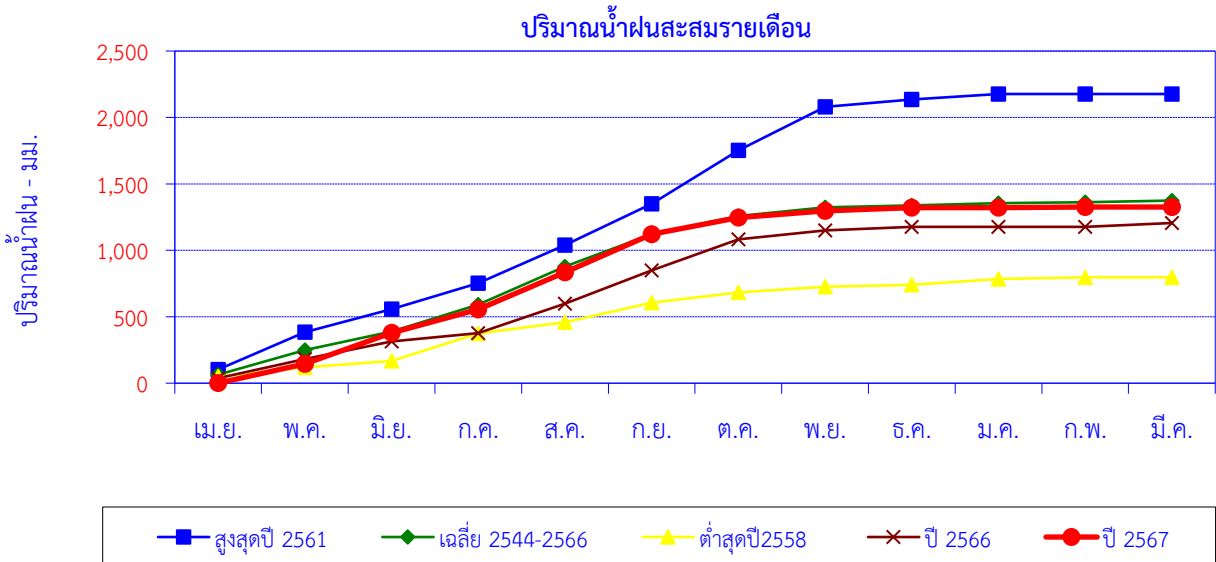

เดือน	เม.ย.	พ.ค.	มิ.ย.	ก.ค.	ส.ค.	ก.ย.	ต.ค.	พ.ย.	ธ.ค.	ม.ค.	ก.พ.	มี.ค.	ปี
สูงสุดปี 2561	102.4	281.6	174.5	193.3	288.2	311.0	402.0	326.6	55.2	41.9	0.0	0.0	2,176.7
สะสมปี 2561	102.4	384.0	558.5	751.8	1,040.0	1,351.0	1,753.0	2,079.6	2,134.8	2,176.7	2,176.7	2,176.7	
เฉลี่ย 2544-2566	64.0	184.6	139.1	202.5	286.9	244.5	137.1	64.7	14.9	15.9	7.5	12.9	1,374.4
เฉลี่ยสะสม	64.0	248.6	387.6	590.1	877.0	1,121.4	1,258.6	1,323.3	1,338.1	1,354.0	1,361.5	1,374.4	
ต่ำสุดปี 2558	48.6	69.2	49.1	206.6	84.2	147.3	77.6	43.3	15.5	41.8	13.7	0.0	796.9
สะสมปี 2558	48.6	117.8	166.9	373.5	457.7	605.0	682.6	725.9	741.4	783.2	796.9	796.9	
ปี 2566	37.3	144.9	131.8	62.9	221.9	250.8	231.9	68.9	25.1	2.0	0.0	28.2	1,205.7
สะสมปี 2566	37.3	182.2	314.0	376.9	598.8	849.6	1,081.5	1,150.4	1,175.5	1,177.5	1,177.5	1,205.7	
ปี 2567	0.2	146.0	233.5	175.6	280.1	285.3	126.1	49.1	25.7	0.0	4.3	0.0	1,325.9
สะสมปี 2567	0.2	146.2	379.7	555.3	835.4	1,120.7	1,246.8	1,295.9	1,321.6	1,321.6	1,325.9	1,325.9	

สถานี อุด-ปางไฮ บ้านปางไฮ ต.เทพเสด็จ อ.ดอยสะเก็ด จ.เชียงใหม่

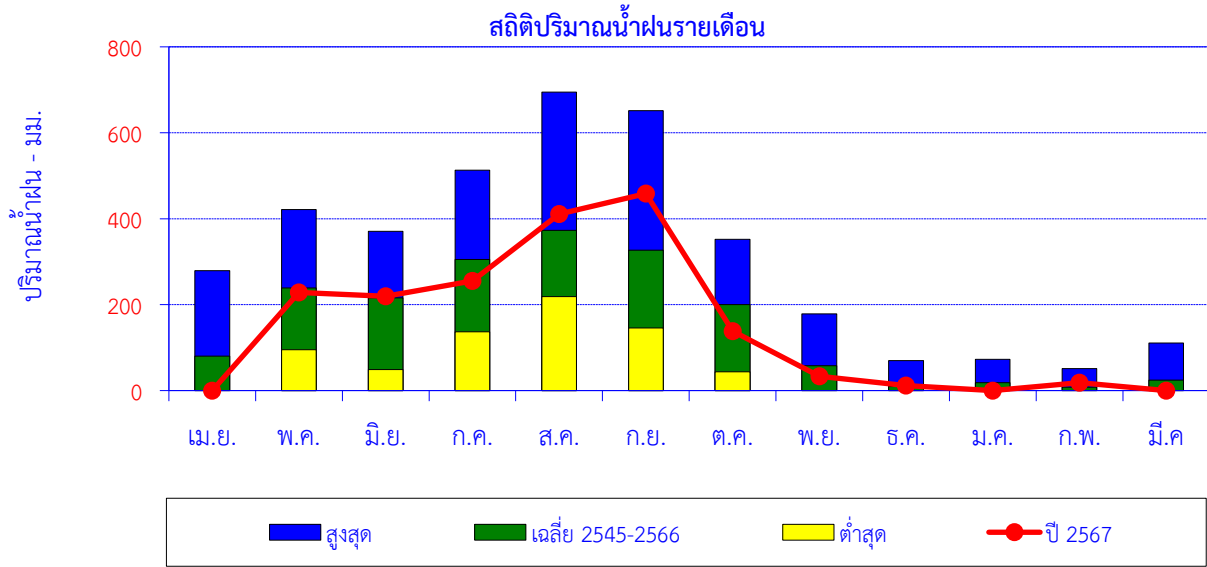

เดือน	เม.ย.	พ.ค.	มิ.ย.	ก.ค.	ส.ค.	ก.ย.	ต.ค.	พ.ย.	ธ.ค.	ม.ค.	ก.พ.	มี.ค.	ปี
สูงสุด	279.2	421.6	370.6	512.9	694.4	651.6	352.2	178.6	69.6	72.8	51.1	111.0	
เฉลี่ย 2545-2566	80.4	238.6	215.8	304.8	373.1	326.4	199.8	58.0	9.5	18.6	8.0	24.5	1,857.6
ต่ำสุด	0.0	95.0	48.6	136.8	219.0	145.9	44.0	0.0	0.0	0.0	0.0	0.0	
ปี 2567	0.0	228.6	219.5	255.5	410.8	458.4	138.5	33.4	11.4	0.0	18.2	0.0	1,774.3

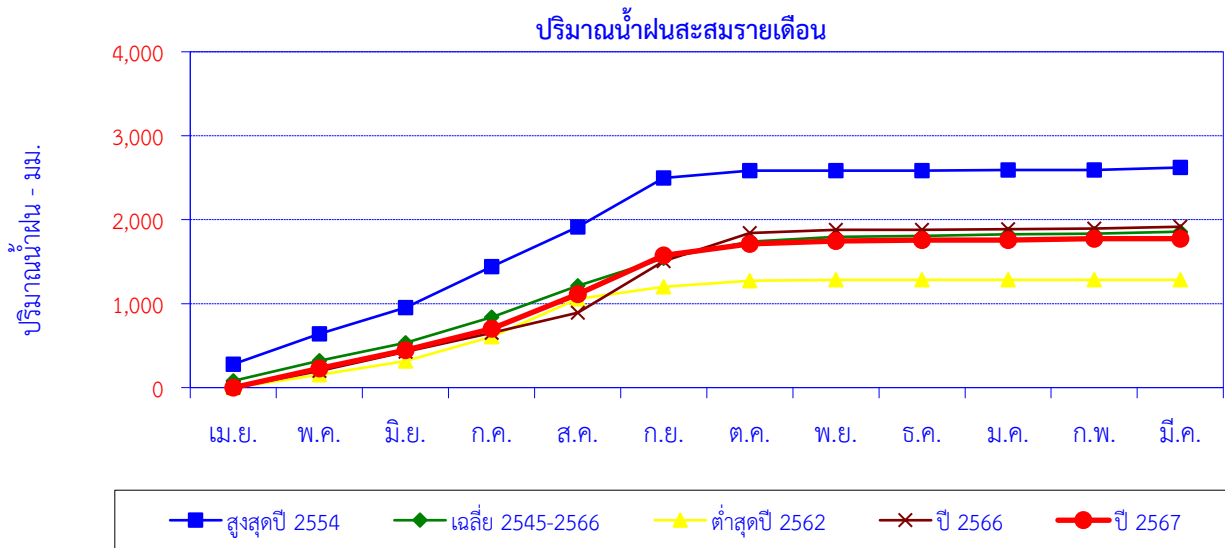

เดือน	เม.ย.	พ.ค.	มิ.ย.	ก.ค.	ส.ค.	ก.ย.	ต.ค.	พ.ย.	ธ.ค.	ม.ค.	ก.พ.	มี.ค.	ปี
สูงสุดปี 2554	279.2	361.2	313.0	487.3	475.0	581.5	86.7	0.0	0.0	9.8	0.0	27.8	2,621.5
สะสมปี 2554	279.2	640.4	953.4	1,440.7	1,915.7	2,497.2	2,583.9	2,583.9	2,583.9	2,593.7	2,593.7	2,621.5	
เฉลี่ย 2545-2566	80.4	238.6	215.8	304.8	373.1	326.4	199.8	58.0	9.5	18.6	8.0	24.5	1,857.6
เฉลี่ยสะสม	80.4	319.0	534.8	839.7	1,212.8	1,539.2	1,739.0	1,796.9	1,806.4	1,825.1	1,833.1	1,857.6	
ต่ำสุดปี 2562	0.0	152.5	162.9	289.9	450.0	145.9	71.8	10.5	0.0	0.0	0.0	0.0	1,283.5
สะสมปี 2562	0.0	152.5	315.4	605.3	1,055.3	1,201.2	1,273.0	1,283.5	1,283.5	1,283.5	1,283.5	1,283.5	
ปี 2566	0.0	197.8	230.3	225.8	240.2	612.6	333.9	40.2	0.0	7.1	7.7	20.9	1,916.5
สะสมปี 2566	0.0	197.8	428.1	653.9	894.1	1,506.7	1,840.6	1,880.8	1,880.8	1,887.9	1,895.6	1,916.5	
ปี 2567	0.0	228.6	219.5	255.5	410.8	458.4	138.5	33.4	11.4	0.0	18.2	0.0	1,774.3
สะสมปี 2567	0.0	228.6	448.1	703.6	1,114.4	1,572.8	1,711.3	1,744.7	1,756.1	1,756.1	1,774.3	1,774.3	

สถานี อุตุ-ห้วยแก้ว บ้านเตาป๋ม ต.ห้วยแก้ว อ.แม่ออน จ.เชียงใหม่

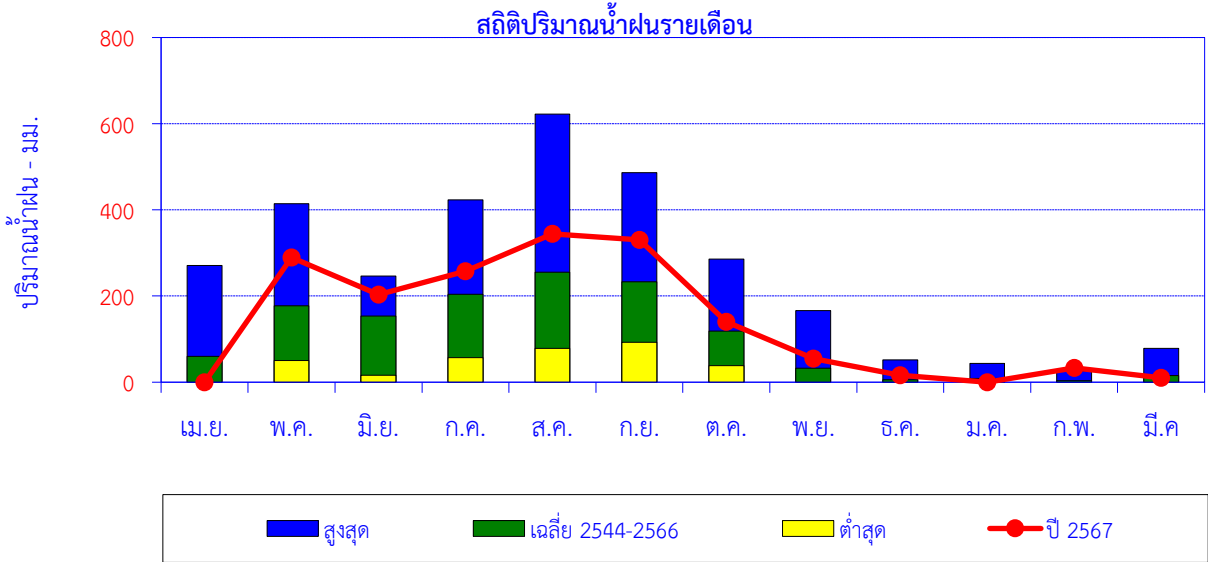

เดือน	เม.ย.	พ.ค.	มิ.ย.	ก.ค.	ส.ค.	ก.ย.	ต.ค.	พ.ย.	ธ.ค.	ม.ค.	ก.พ.	มี.ค.	ปี
สูงสุด	271.1	414.3	246.5	423.4	622.3	486.3	285.5	166.5	52.1	43.3	26.9	78.9	
เฉลี่ย 2544-2566	60.1	177.6	153.6	203.8	255.0	233.3	118.3	32.2	5.4	8.9	3.3	15.5	1,267.1
ต่ำสุด	0.0	50.1	16.2	56.7	78.6	92.8	38.6	0.0	0.0	0.0	0.0	0.0	
ปี 2567	0.0	289.8	203.5	257.8	344.2	330.0	140.1	54.8	16.0	0.0	33.5	10.2	1,679.9

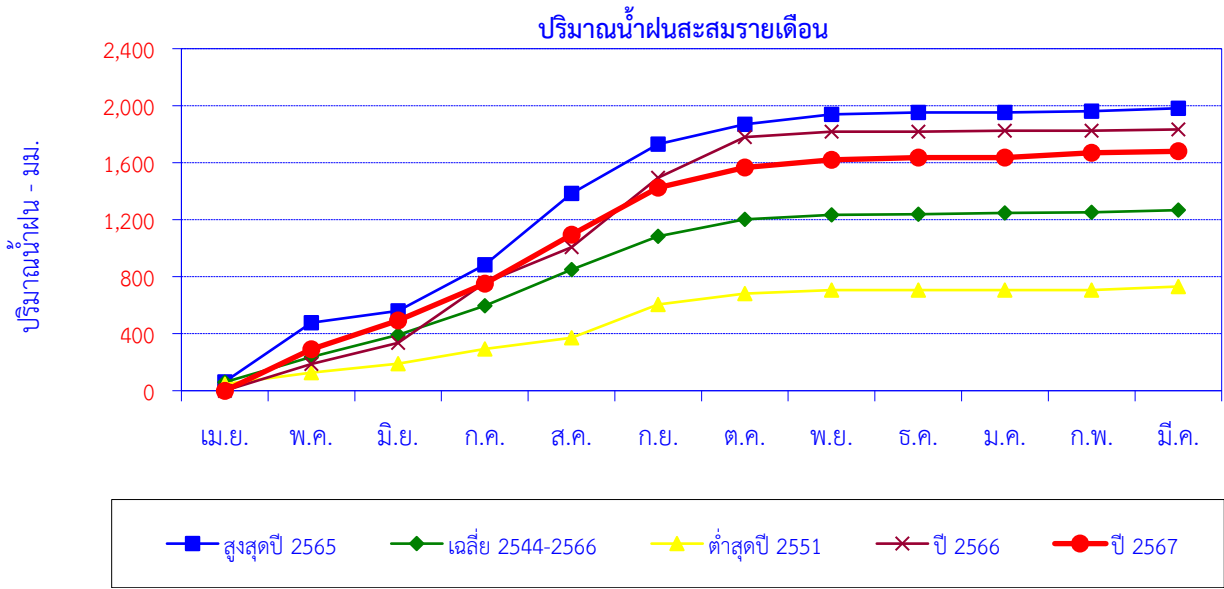

เดือน	เม.ย.	พ.ค.	มิ.ย.	ก.ค.	ส.ค.	ก.ย.	ต.ค.	พ.ย.	ธ.ค.	ม.ค.	ก.พ.	มี.ค.	ปี
สูงสุดปี 2565	62.9	414.3	83.2	324.4	500.3	345.6	137.9	69.7	14.3	0.0	8.2	21.1	1,981.9
สะสมปี 2565	62.9	477.2	560.4	884.8	1,385.1	1,730.7	1,868.6	1,938.3	1,952.6	1,952.6	1,960.8	1,981.9	
เฉลี่ย 2544-2566	60.1	177.6	153.6	203.8	255.0	233.3	118.3	32.2	5.4	8.9	3.3	15.5	1,267.1
เฉลี่ยสะสม	60.1	237.8	391.4	595.2	850.2	1,083.5	1,201.8	1,234.0	1,239.4	1,248.2	1,251.6	1,267.1	
ต่ำสุดปี 2551	47.2	80.5	62.5	103.7	78.6	232.6	76.0	24.5	0.0	0.0	0.0	25.5	731.1
สะสมปี 2551	47.2	127.7	190.2	293.9	372.5	605.1	681.1	705.6	705.6	705.6	705.6	731.1	
ปี 2566	0.0	186.8	148.7	423.4	248.6	486.3	285.5	38.8	0.0	7.5	0.0	7.8	1,833.4
สะสมปี 2566	0.0	186.8	335.5	758.9	1,007.5	1,493.8	1,779.3	1,818.1	1,818.1	1,825.6	1,825.6	1,833.4	
ปี 2567	0.0	289.8	203.5	257.8	344.2	330.0	140.1	54.8	16.0	0.0	33.5	10.2	1,679.9
สะสมปี 2567	0.0	289.8	493.3	751.1	1,095.3	1,425.3	1,565.4	1,620.2	1,636.2	1,636.2	1,669.7	1,679.9	

สถานี อุตุ-ห้วยหม้อ บ้านห้วยหม้อ ต.ป่าเมียง อ.ดอยสะเก็ด จ.เชียงใหม่

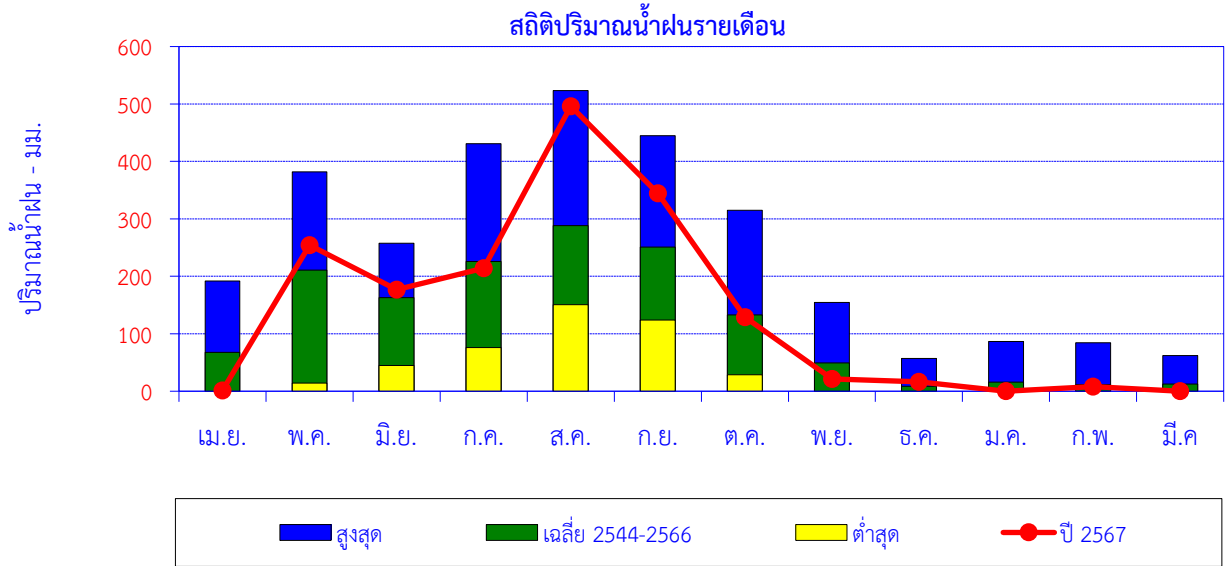

เดือน	เม.ย.	พ.ค.	มิ.ย.	ก.ค.	ส.ค.	ก.ย.	ต.ค.	พ.ย.	ธ.ค.	ม.ค.	ก.พ.	มี.ค.	ปี
สูงสุด	191.7	382.0	257.4	431.1	523.4	444.7	315.1	154.5	57.0	86.5	84.1	62.3	
เฉลี่ย 2544-2566	67.7	210.8	163.0	226.0	288.2	251.2	133.0	49.4	8.6	16.1	11.2	12.7	1,437.8
ต่ำสุด	0.0	14.3	44.6	75.9	150.9	124.1	28.6	0.0	0.0	0.0	0.0	0.0	
ปี 2567	1.5	254.4	177.1	214.1	496.1	344.3	129.0	21.2	16.5	0.0	8.0	0.0	1,662.2

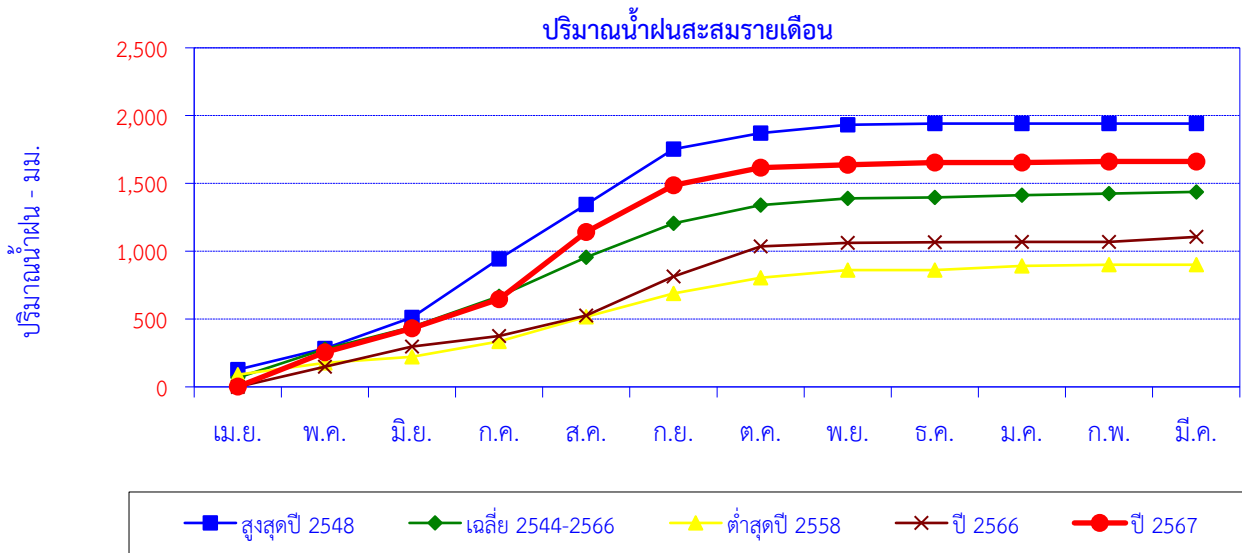

เดือน	เม.ย.	พ.ค.	มิ.ย.	ก.ค.	ส.ค.	ก.ย.	ต.ค.	พ.ย.	ธ.ค.	ม.ค.	ก.พ.	มี.ค.	ปี
สูงสุดปี 2548	127.4	156.9	228.7	431.1	401.9	406.7	119.3	61.6	7.8	0.0	0.0	0.0	1,941.4
สะสมปี 2548	127.4	284.3	513.0	944.1	1,346.0	1,752.7	1,872.0	1,933.6	1,941.4	1,941.4	1,941.4	1,941.4	
เฉลี่ย 2544-2566	67.7	210.8	163.0	226.0	288.2	251.2	133.0	49.4	8.6	16.1	11.2	12.7	1,437.8
เฉลี่ยสะสม	67.7	278.5	441.5	667.4	955.7	1,206.8	1,339.9	1,389.2	1,397.8	1,414.0	1,425.1	1,437.8	
ต่ำสุดปี 2558	90.1	87.8	44.6	113.6	179.6	173.3	114.5	58.9	0.0	30.2	8.1	0.0	900.7
สะสมปี 2558	90.1	177.9	222.5	336.1	515.7	689.0	803.5	862.4	862.4	892.6	900.7	900.7	
ปี 2566	0.0	148.2	150.1	75.9	150.9	288.0	221.8	26.6	4.0	2.5	0.0	38.0	1,106.0
สะสมปี 2566	0.0	148.2	298.3	374.2	525.1	813.1	1,034.9	1,061.5	1,065.5	1,068.0	1,068.0	1,106.0	
ปี 2567	1.5	254.4	177.1	214.1	496.1	344.3	129.0	21.2	16.5	0.0	8.0	0.0	1,662.2
สะสมปี 2567	1.5	255.9	433.0	647.1	1,143.2	1,487.5	1,616.5	1,637.7	1,654.2	1,654.2	1,662.2	1,662.2	

สถานี โครงการหลวงทุ่งหลวง บ้านห้วยตอง ต.แม่วิน อ.แม่वास จ.เชียงใหม่

สถิติปริมาณน้ำฝนรายเดือน

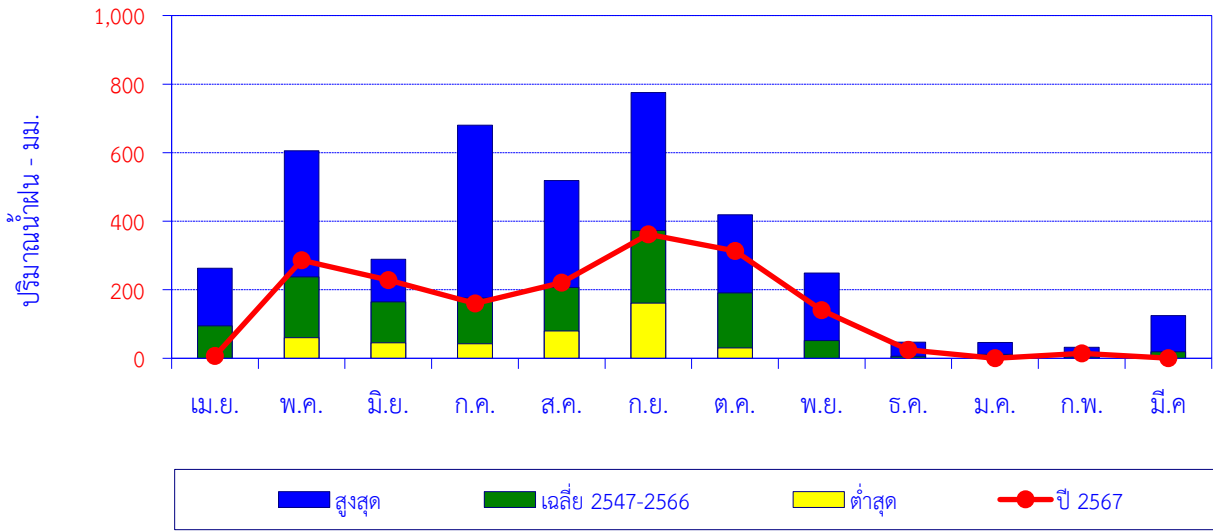

เดือน	เม.ย.	พ.ค.	มิ.ย.	ก.ค.	ส.ค.	ก.ย.	ต.ค.	พ.ย.	ธ.ค.	ม.ค.	ก.พ.	มี.ค.	ปี
สูงสุด	263.0	605.6	288.5	679.8	518.6	775.5	418.2	249.1	46.9	45.9	32.4	124.8	
เฉลี่ย 2547-2566	94.7	237.7	165.1	176.3	206.7	372.7	191.1	51.9	5.6	11.2	4.0	19.4	1,536.4
ต่ำสุด	0.0	60.2	45.6	42.2	79.9	160.9	30.7	0.0	0.0	0.0	0.0	0.0	
ปี 2567	6.8	286.2	228.3	160.1	220.6	361.8	312.7	140.5	24.5	0.0	14.8	0.8	1,757.1

ปริมาณน้ำฝนสะสมรายเดือน

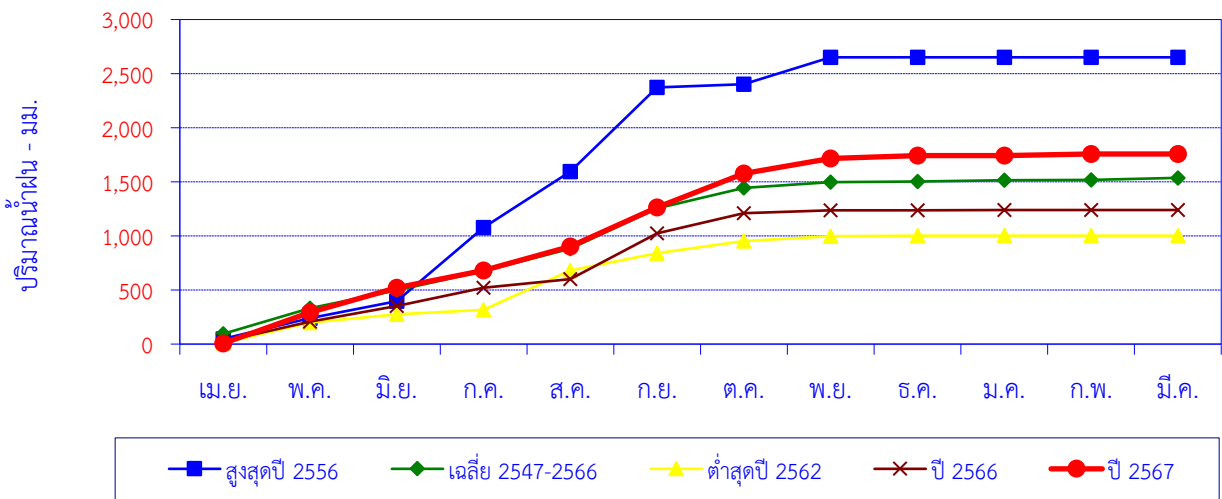

เดือน	เม.ย.	พ.ค.	มิ.ย.	ก.ค.	ส.ค.	ก.ย.	ต.ค.	พ.ย.	ธ.ค.	ม.ค.	ก.พ.	มี.ค.	ปี
สูงสุดปี 2556	48.3	191.1	157.6	679.8	518.6	775.5	30.7	249.1	0.0	0.0	0.0	0.0	2,650.7
สะสมปี 2556	48.3	239.4	397.0	1,076.8	1,595.4	2,370.9	2,401.6	2,650.7	2,650.7	2,650.7	2,650.7	2,650.7	
เฉลี่ย 2547-2566	94.7	237.7	165.1	176.3	206.7	372.7	191.1	51.9	5.6	11.2	4.0	19.4	1,536.4
เฉลี่ยสะสม	94.7	332.4	497.5	673.8	880.5	1,253.2	1,444.3	1,496.2	1,501.8	1,513.0	1,517.0	1,536.4	
ต่ำสุดปี 2562	10.3	188.6	75.5	42.2	362.3	160.9	112.4	45.7	3.5	0.0	0.0	0.0	1,001.4
สะสมปี 2562	10.3	198.9	274.4	316.6	678.9	839.8	952.2	997.9	1,001.4	1,001.4	1,001.4	1,001.4	
ปี 2566	26.0	181.4	144.1	170.4	79.9	420.5	186.4	28.9	0.0	1.5	0.0	0.0	1,239.1
สะสมปี 2566	26.0	207.4	351.5	521.9	601.8	1,022.3	1,208.7	1,237.6	1,237.6	1,239.1	1,239.1	1,239.1	
ปี 2567	6.8	286.2	228.3	160.1	220.6	361.8	312.7	140.5	24.5	0.0	14.8	0.8	1,757.1
สะสมปี 2567	6.8	293.0	521.3	681.4	902.0	1,263.8	1,576.5	1,717.0	1,741.5	1,741.5	1,756.3	1,757.1	

สถานี บ้านขุนวาง บ้านขุนวาง ต.แม่วิน อ.แม่วาง จ.เชียงใหม่

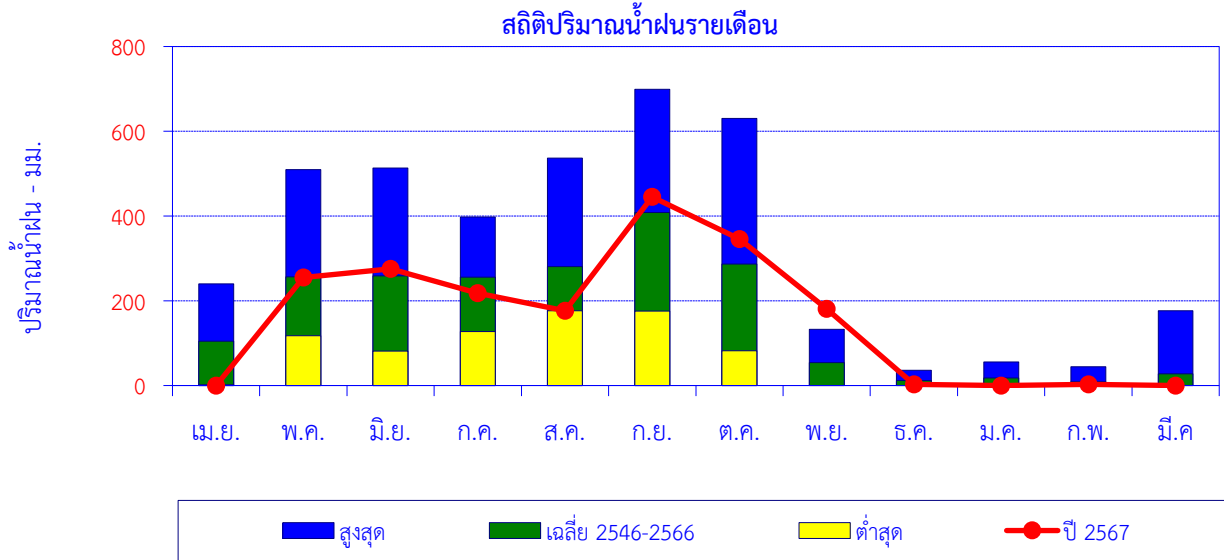

เดือน	เม.ย.	พ.ค.	มิ.ย.	ก.ค.	ส.ค.	ก.ย.	ต.ค.	พ.ย.	ธ.ค.	ม.ค.	ก.พ.	มี.ค.	ปี
สูงสุด	240.1	509.7	513.2	397.5	536.6	699.2	630.4	132.8	36.0	55.5	44.4	176.8	
เฉลี่ย 2546-2566	104.5	256.7	259.0	255.7	280.9	408.2	287.0	54.4	11.4	18.2	8.5	27.8	1,972.4
ต่ำสุด	2.1	117.2	81.5	127.0	176.4	175.8	82.3	0.0	0.0	0.0	0.0	0.0	
ปี 2567	0.0	255.1	275.2	218.3	176.3	445.1	345.5	181.0	3.1	0.0	2.4	0.0	1,902.0

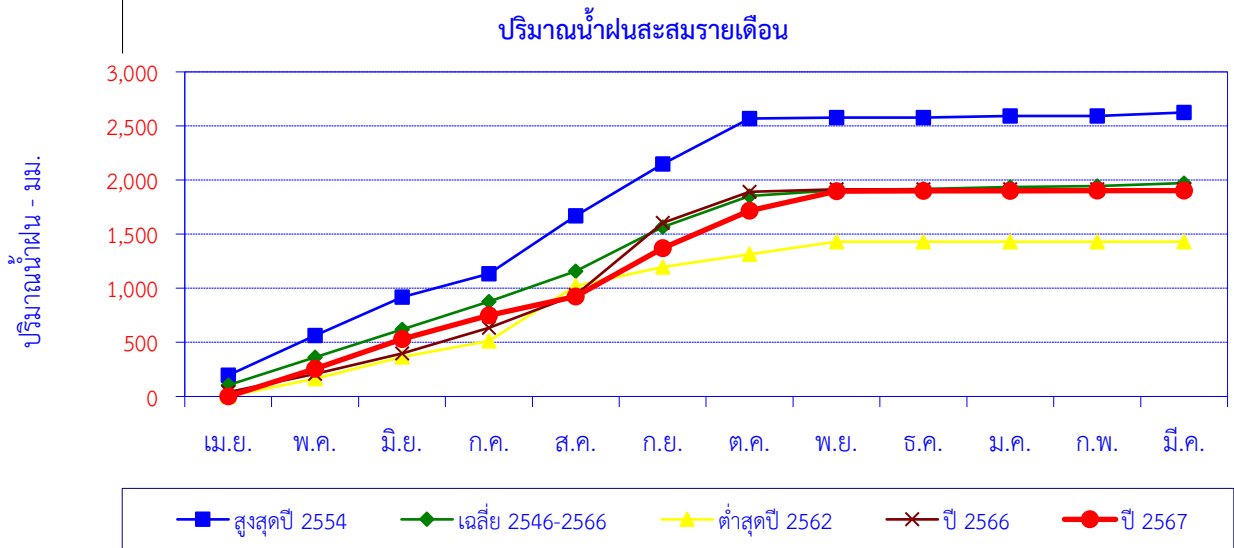

เดือน	เม.ย.	พ.ค.	มิ.ย.	ก.ค.	ส.ค.	ก.ย.	ต.ค.	พ.ย.	ธ.ค.	ม.ค.	ก.พ.	มี.ค.	ปี
สูงสุดปี 2554	195.4	368.7	353.3	215.9	536.6	478.3	420.2	8.9	0.0	14.7	0.0	32.8	2,624.8
สะสมปี 2554	195.4	564.1	917.4	1,133.3	1,669.9	2,148.2	2,568.4	2,577.3	2,577.3	2,592.0	2,592.0	2,624.8	
เฉลี่ย 2546-2566	104.5	256.7	259.0	255.7	280.9	408.2	287.0	54.4	11.4	18.2	8.5	27.8	1,972.4
เฉลี่ยสะสม	104.5	361.2	620.2	875.9	1,156.8	1,565.0	1,852.0	1,906.4	1,917.8	1,936.0	1,944.5	1,972.4	
ต่ำสุดปี 2562	2.1	161.5	202.2	146.3	509.5	175.8	117.8	115.7	0.0	0.0	0.0	0.0	1,430.9
สะสมปี 2562	2.1	163.6	365.8	512.1	1,021.6	1,197.4	1,315.2	1,430.9	1,430.9	1,430.9	1,430.9	1,430.9	1,430.9
ปี 2566	39.5	170.3	188.5	236.3	303.4	666.4	286.1	24.1	0.0	0.0	0.0	0.0	1,914.6
สะสมปี 2566	39.5	209.8	398.3	634.6	938.0	1,604.4	1,890.5	1,914.6	1,914.6	1,914.6	1,914.6	1,914.6	1,914.6
ปี 2567	0.0	255.1	275.2	218.3	176.3	445.1	345.5	181.0	3.1	0.0	2.4	0.0	1,902.0
สะสมปี 2567	0.0	255.1	530.3	748.6	924.9	1,370.0	1,715.5	1,896.5	1,899.6	1,899.6	1,902.0	1,902.0	1,902.0

สถานีบ้านห้วยลึก บ้านห้วยลึก ต.เชียงดาว อ.เชียงดาว จ.เชียงใหม่

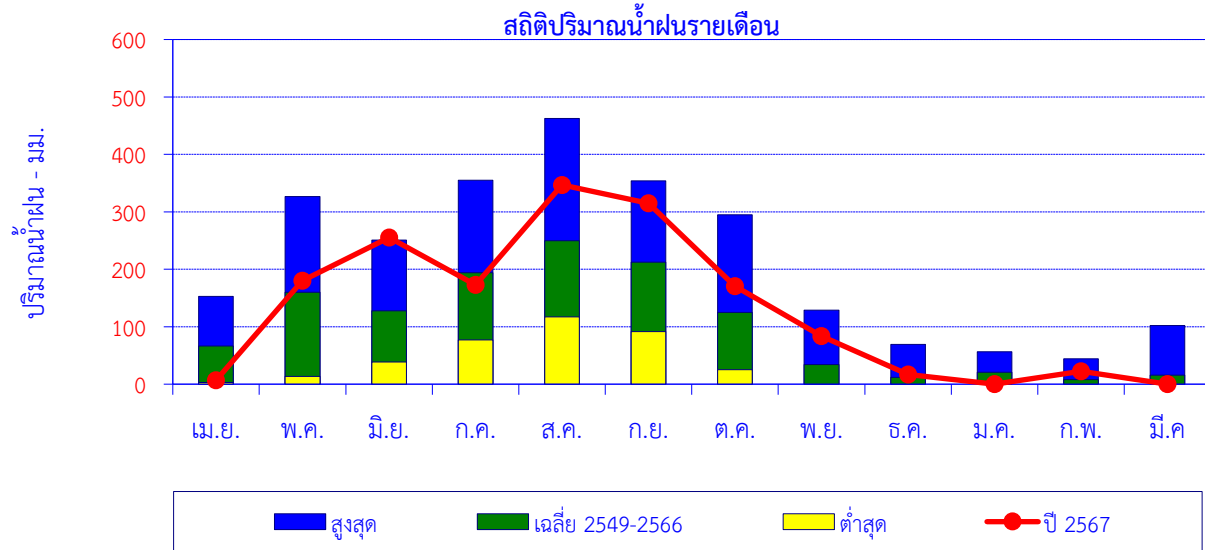

เดือน	เม.ย.	พ.ค.	มิ.ย.	ก.ค.	ส.ค.	ก.ย.	ต.ค.	พ.ย.	ธ.ค.	ม.ค.	ก.พ.	มี.ค.	ปี
สูงสุด	153.0	326.9	250.9	355.2	462.6	353.9	294.9	128.6	69.3	56.7	44.1	102.1	
เฉลี่ย 2549-2566	66.6	159.8	127.8	193.9	249.5	212.6	125.1	34.2	11.7	20.7	7.8	15.6	1,225.3
ต่ำสุด	3.1	13.8	38.7	77.0	117.2	91.4	25.3	0.0	0.0	0.0	0.0	0.0	
ปี 2567	6.9	179.9	255.4	173.1	346.9	314.8	170.9	83.5	17.1	0.0	22.7	0.0	1,571.2

ปริมาณน้ำฝนสะสมรายเดือน

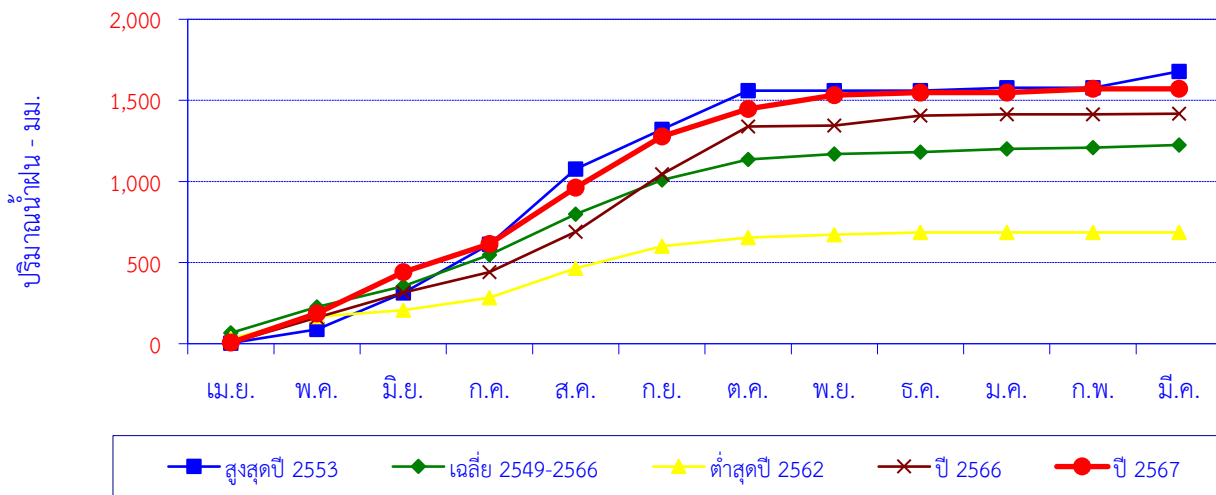

เดือน	เม.ย.	พ.ค.	มิ.ย.	ก.ค.	ส.ค.	ก.ย.	ต.ค.	พ.ย.	ธ.ค.	ม.ค.	ก.พ.	มี.ค.	ปี
สูงสุดปี 2553	4.3	83.6	224.9	300.4	462.6	246.2	238.1	0.0	0.0	16.7	0.0	102.1	1,678.9
สะสมปี 2553	4.3	87.9	312.8	613.2	1,075.8	1,322.0	1,560.1	1,560.1	1,560.1	1,576.8	1,576.8	1,678.9	
เฉลี่ย 2549-2566	66.6	159.8	127.8	193.9	249.5	212.6	125.1	34.2	11.7	20.7	7.8	15.6	1,225.3
เฉลี่ยสะสม	66.6	226.4	354.2	548.2	797.6	1,010.2	1,135.3	1,169.5	1,181.2	1,201.9	1,209.7	1,225.3	
ต่ำสุดปี 2562	30.4	137.0	38.7	77.0	181.9	136.5	52.2	18.0	14.4	0.0	0.0	0.0	686.1
สะสมปี 2562	30.4	167.4	206.1	283.1	465.0	601.5	653.7	671.7	686.1	686.1	686.1	686.1	
ปี 2566	6.1	155.2	153.9	127.0	248.1	353.9	294.9	5.7	62.1	7.3	0.0	3.8	1,418.0
สะสมปี 2566	6.1	161.3	315.2	442.2	690.3	1,044.2	1,339.1	1,344.8	1,406.9	1,414.2	1,414.2	1,418.0	
ปี 2567	6.9	179.9	255.4	173.1	346.9	314.8	170.9	83.5	17.1	0.0	22.7	0.0	1,571.2
สะสมปี 2567	6.9	186.8	442.2	615.3	962.2	1,277.0	1,447.9	1,531.4	1,548.5	1,548.5	1,571.2	1,571.2	

สถานี W.15A บ้านสบเปื้าะ ต.นาครีว อ.แม่ทะ จ.ลำปาง

สถิติปริมาณน้ำฝนรายเดือน

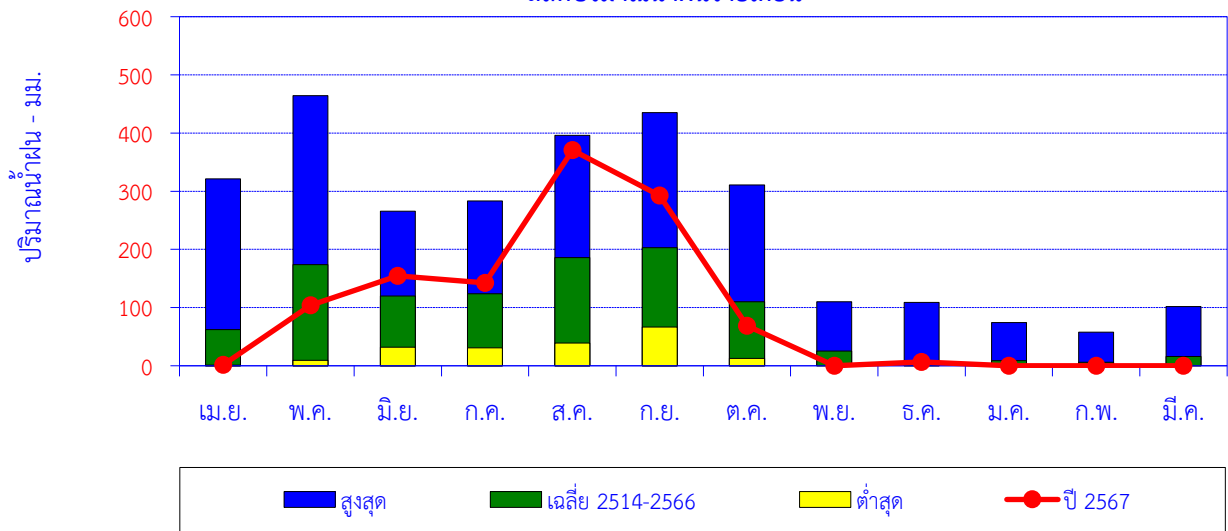

เดือน	เม.ย.	พ.ค.	มิ.ย.	ก.ค.	ส.ค.	ก.ย.	ต.ค.	พ.ย.	ธ.ค.	ม.ค.	ก.พ.	มี.ค.	ปี
สูงสุด	321.0	464.4	265.6	283.1	396.3	435.3	310.9	110.1	109.1	74.3	57.9	101.5	
เฉลี่ย 2514-2566	62.2	173.9	119.7	123.9	186.0	203.0	110.0	25.4	6.3	8.9	6.2	16.1	1,041.5
ต่ำสุด	0.9	9.2	32.0	30.8	39.3	66.8	12.5	0.0	0.0	0.0	0.0	0.0	
ปี 2567	1.5	104.0	154.5	142.6	370.5	292.5	69.0	0.0	6.5	0.0	0.0	0.0	1,141.1

ปริมาณน้ำฝนสะสมรายเดือน

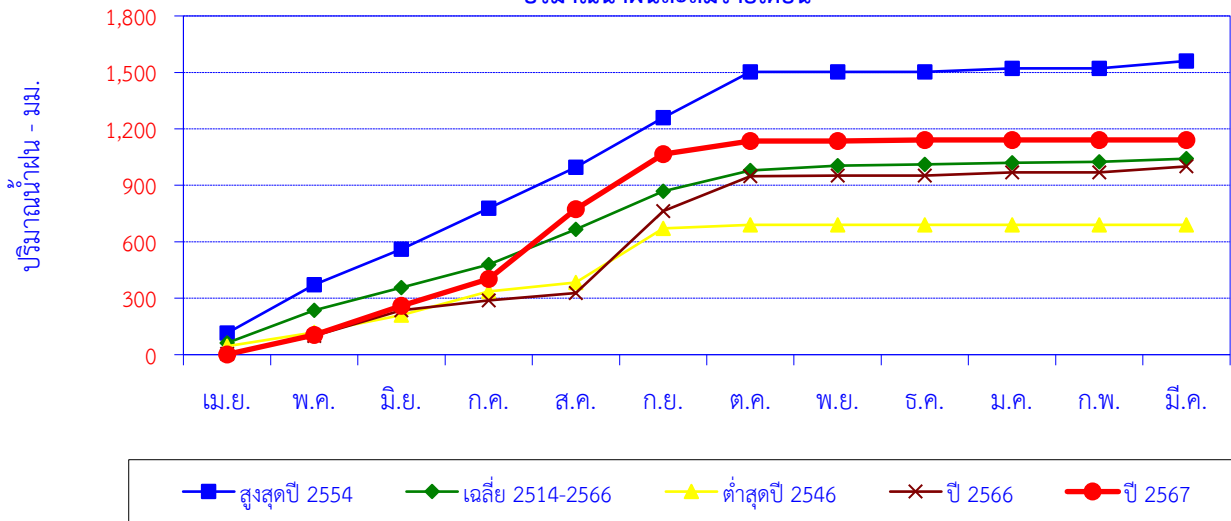

เดือน	เม.ย.	พ.ค.	มิ.ย.	ก.ค.	ส.ค.	ก.ย.	ต.ค.	พ.ย.	ธ.ค.	ม.ค.	ก.พ.	มี.ค.	ปี
สูงสุดปี 2554	114.3	257.3	188.8	217.6	218.7	262.7	243.1	0.0	0.0	18.3	0.0	40.0	1,560.8
สะสมปี 2554	114.3	371.6	560.4	778.0	996.7	1,259.4	1,502.5	1,502.5	1,502.5	1,520.8	1,520.8	1,560.8	
เฉลี่ย 2514-2566	62.2	173.9	119.7	123.9	186.0	203.0	110.0	25.4	6.3	8.9	6.2	16.1	1,041.5
เฉลี่ยสะสม	62.2	236.2	355.8	479.7	665.7	868.7	978.7	1,004.1	1,010.4	1,019.3	1,025.4	1,041.5	
ต่ำสุดปี 2546	45.1	72.6	92.2	126.4	47.4	288.0	18.3	0.0	0.0	0.0	0.0	0.0	690.0
สะสมปี 2546	45.1	117.7	209.9	336.3	383.7	671.7	690.0	690.0	690.0	690.0	690.0	690.0	
ปี 2566	4.2	96.2	134.7	52.7	39.3	435.3	185.5	4.0	0.0	16.2	0.0	32.2	1,000.3
สะสมปี 2566	4.2	100.4	235.1	287.8	327.1	762.4	947.9	951.9	951.9	968.1	968.1	1,000.3	
ปี 2567	1.5	104.0	154.5	142.6	370.5	292.5	69.0	0.0	6.5	0.0	0.0	0.0	1,141.1
สะสมปี 2567	1.5	105.5	260.0	402.6	773.1	1,065.6	1,134.6	1,134.6	1,141.1	1,141.1	1,141.1	1,141.1	

สถานี W.16A บ้านไฮ่ ต.ปงดอน อ.แจ้ห่ม จ.ลำปาง

สถิติปริมาณน้ำฝนรายเดือน

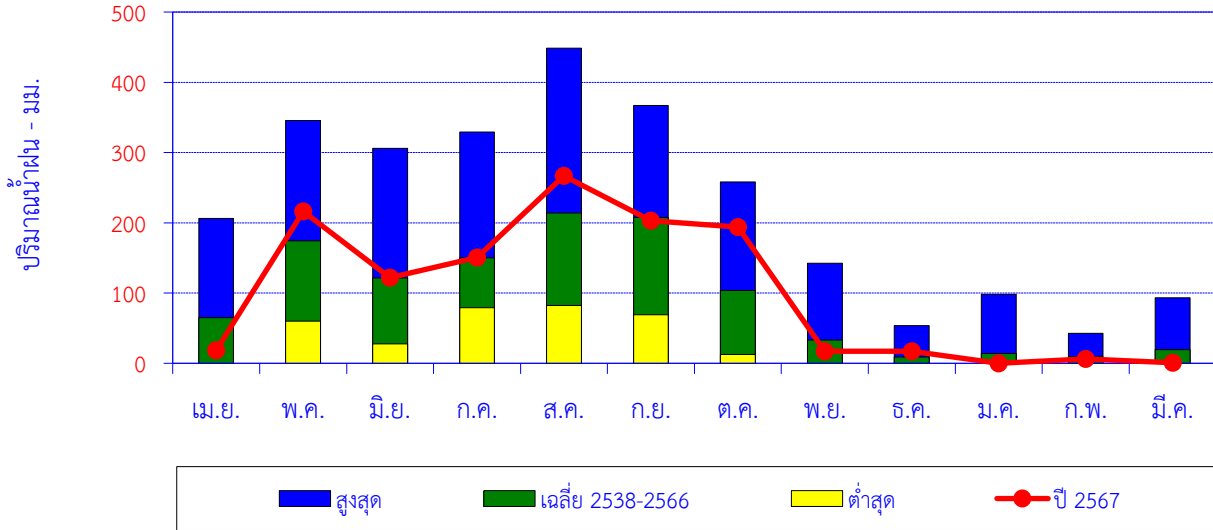

เดือน	เม.ย.	พ.ค.	มิ.ย.	ก.ค.	ส.ค.	ก.ย.	ต.ค.	พ.ย.	ธ.ค.	ม.ค.	ก.พ.	มี.ค.	ปี
สูงสุด	206.4	345.8	305.9	329.3	448.5	366.9	258.3	142.6	53.6	98.2	42.5	93.3	
เฉลี่ย 2538-2566	64.9	174.2	121.3	150.3	214.0	207.7	103.9	33.1	9.0	14.0	9.2	19.4	1,121.0
ต่ำสุด	0.0	60.0	27.6	79.1	82.5	68.9	12.6	0.0	0.0	0.0	0.0	0.0	
ปี 2567	18.6	216.3	121.9	150.8	266.8	203.1	193.7	17.1	17.0	0.0	6.0	0.8	1,212.1

ปริมาณน้ำฝนสะสมรายเดือน

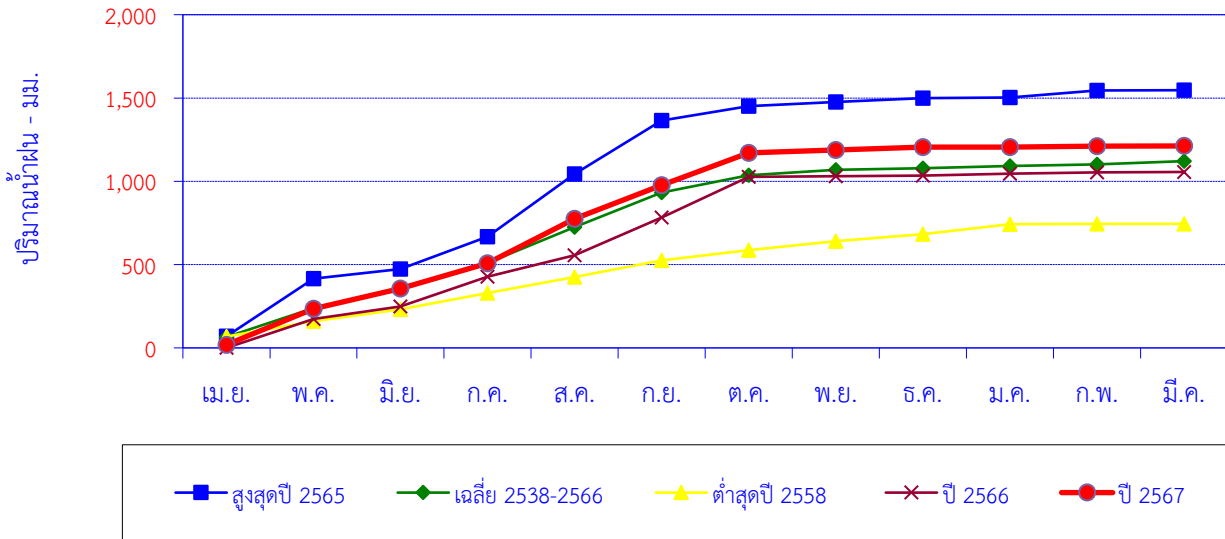

เดือน	เม.ย.	พ.ค.	มิ.ย.	ก.ค.	ส.ค.	ก.ย.	ต.ค.	พ.ย.	ธ.ค.	ม.ค.	ก.พ.	มี.ค.	ปี
สูงสุดปี 2565	69.2	345.8	58.9	193.7	377.1	320.8	86.1	24.3	22.6	5.2	42.5	0.6	1,546.8
สะสมปี 2565	69.2	415.0	473.9	667.6	1,044.7	1,365.5	1,451.6	1,475.9	1,498.5	1,503.7	1,546.2	1,546.8	
เฉลี่ย 2538-2566	64.9	174.2	121.3	150.3	214.0	207.7	103.9	33.1	9.0	14.0	9.2	19.4	1,121.0
เฉลี่ยสะสม	64.9	239.0	360.3	510.6	724.6	932.3	1,036.2	1,069.4	1,078.3	1,092.4	1,101.6	1,121.0	
ต่ำสุดปี 2558	68.2	91.8	72.2	96.5	96.0	101.3	60.6	52.9	43.1	59.3	2.6	0.0	744.5
สะสมปี 2558	68.2	160.0	232.2	328.7	424.7	526.0	586.6	639.5	682.6	741.9	744.5	744.5	
ปี 2566	0.0	173.6	74.5	179.8	128.4	225.5	244.9	2.8	4.1	11.5	8.6	2.3	1,056.0
สะสมปี 2566	0.0	173.6	248.1	427.9	556.3	781.8	1,026.7	1,029.5	1,033.6	1,045.1	1,053.7	1,056.0	
ปี 2567	18.6	216.3	121.9	150.8	266.8	203.1	193.7	17.1	17.0	0.0	6.0	0.8	1,212.1
สะสมปี 2567	18.6	234.9	356.8	507.6	774.4	977.5	1,171.2	1,188.3	1,205.3	1,205.3	1,211.3	1,212.1	

สถานี Y.1C บ้านน้ำโค้ง ต.ป่าเมต อ.เมือง จ.แพร่

สถิติปริมาณน้ำฝนรายเดือน

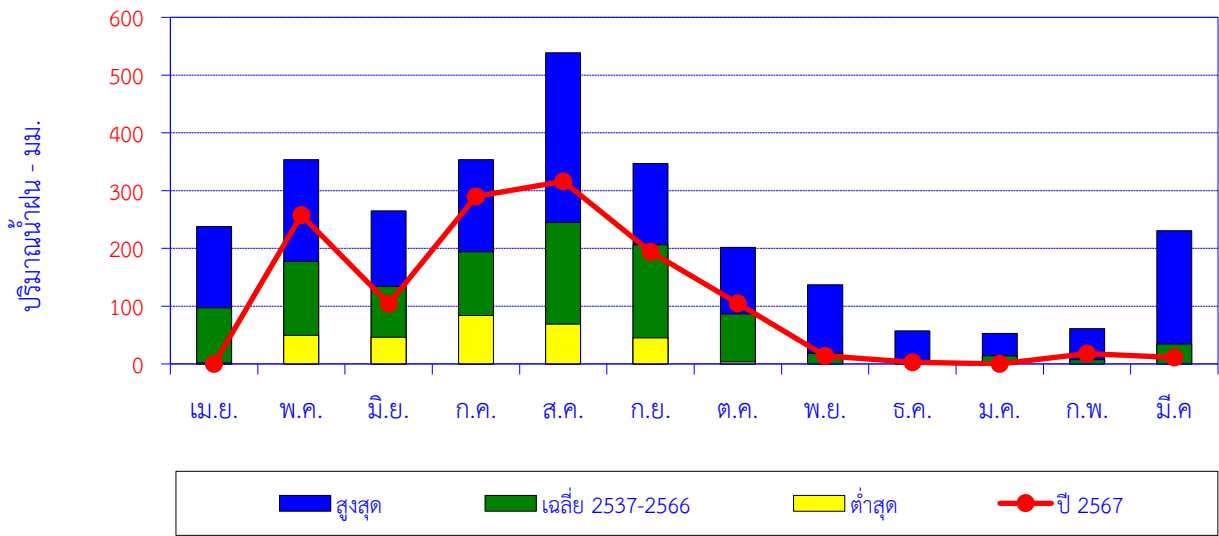

เดือน	เม.ย.	พ.ค.	มิ.ย.	ก.ค.	ส.ค.	ก.ย.	ต.ค.	พ.ย.	ธ.ค.	ม.ค.	ก.พ.	มี.ค.	ปี
สูงสุด	238.0	353.8	264.9	353.7	538.9	347.0	201.8	137.2	57.4	52.9	61.2	230.4	
เฉลี่ย 2537-2566	97.0	177.4	134.4	194.2	244.8	206.5	86.4	18.5	6.1	14.0	7.1	34.6	1,221.1
ต่ำสุด	2.0	49.3	46.0	83.9	68.9	45.2	3.6	0.0	0.0	0.0	0.0	0.0	
ปี 2567	0.0	258.0	104.5	290.1	316.1	193.9	104.9	13.9	3.0	0.0	18.0	11.5	1,313.9

ปริมาณน้ำฝนสะสมรายเดือน

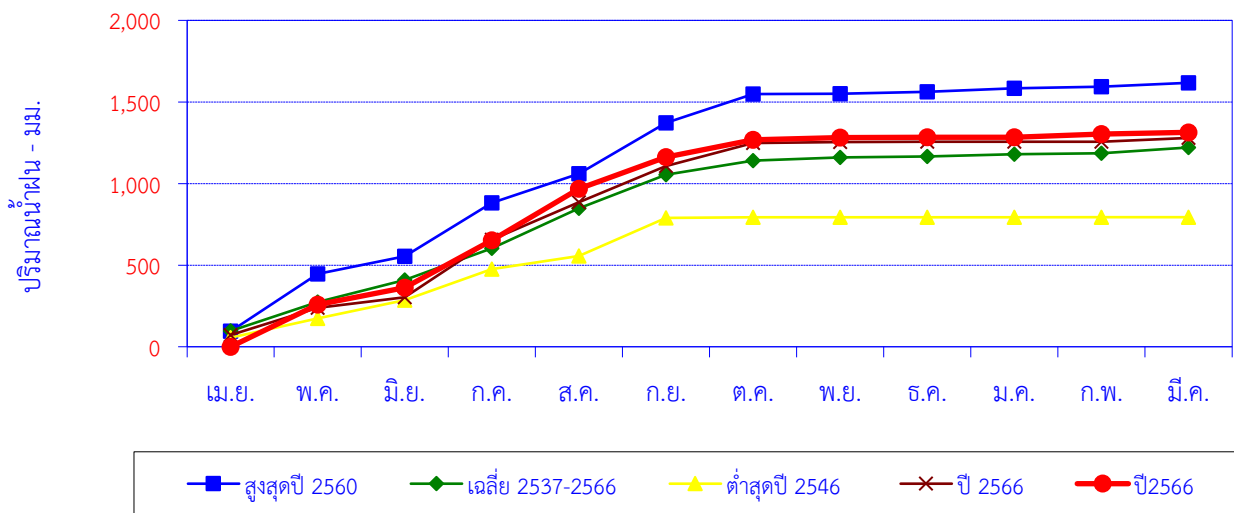

เดือน	เม.ย.	พ.ค.	มิ.ย.	ก.ค.	ส.ค.	ก.ย.	ต.ค.	พ.ย.	ธ.ค.	ม.ค.	ก.พ.	มี.ค.	ปี
สูงสุดปี 2560	95.0	351.4	108.7	327.0	178.5	310.9	176.5	1.5	11.8	21.6	10.9	23.6	1,617.4
สะสมปี 2560	95.0	446.4	555.1	882.1	1,060.6	1,371.5	1,548.0	1,549.5	1,561.3	1,582.9	1,593.8	1,617.4	
เฉลี่ย 2537-2566	97.0	177.4	134.4	194.2	244.8	206.5	86.4	18.5	6.1	14.0	7.1	34.6	1,221.1
เฉลี่ยสะสม	97.0	274.4	408.8	603.1	847.9	1,054.4	1,140.7	1,159.3	1,165.4	1,179.4	1,186.5	1,221.1	
ต่ำสุดปี 2546	55.8	117.7	112.1	189.7	81.7	232.9	3.6	0.0	0.0	0.0	0.5	0.0	794.0
สะสมปี 2546	55.8	173.5	285.6	475.3	557.0	789.9	793.5	793.5	793.5	793.5	794.0	794.0	
ปี 2566	72.1	165.4	65.8	353.7	228.7	222.5	139.3	6.1	1.9	0.0	0.0	24.2	1,279.7
สะสมปี 2566	72.1	237.5	303.3	657.0	885.7	1,108.2	1,247.5	1,253.6	1,255.5	1,255.5	1,255.5	1,279.7	
ปี 2567	0.0	258.0	104.5	290.1	316.1	193.9	104.9	13.9	3.0	0.0	18.0	11.5	1,313.9
สะสมปี 2567	0.0	258.0	362.5	652.6	968.7	1,162.6	1,267.5	1,281.4	1,284.4	1,284.4	1,302.4	1,313.9	

สถานี Y.20 บ้านห้วยสัก ต.เตาปูน อ.สอง จ.แพร่

สถิติปริมาณน้ำฝนรายเดือน

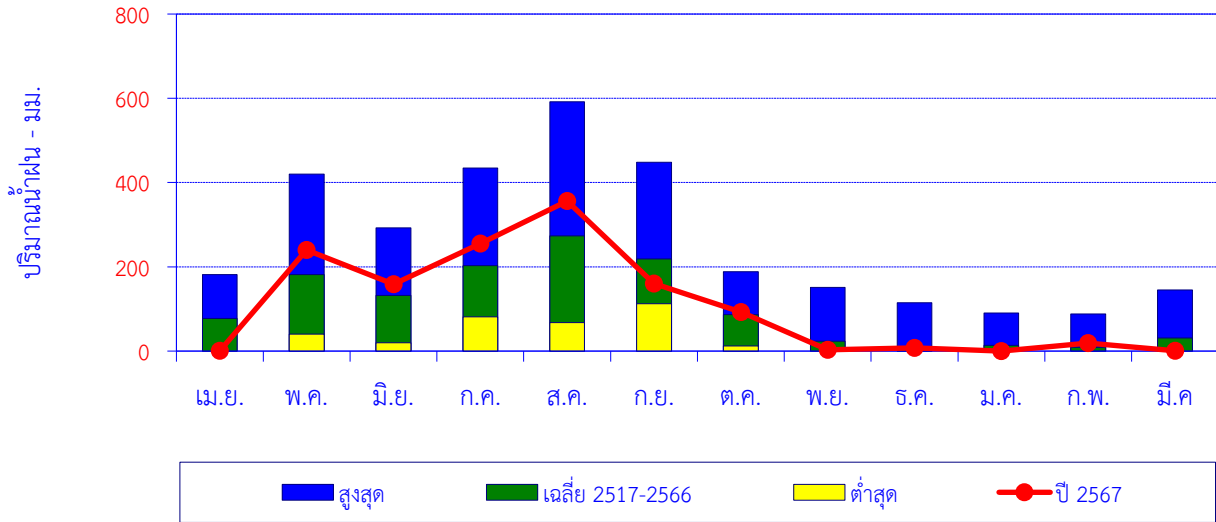

เดือน	เม.ย.	พ.ค.	มิ.ย.	ก.ค.	ส.ค.	ก.ย.	ต.ค.	พ.ย.	ธ.ค.	ม.ค.	ก.พ.	มี.ค.	ปี
สูงสุด	181.6	419.8	292.4	434.2	591.9	448.0	188.6	150.8	114.4	90.4	88.4	145.1	
เฉลี่ย 2517-2566	77.4	181.2	131.9	202.4	273.5	218.8	86.6	23.7	8.9	13.6	9.4	31.5	1,258.8
ต่ำสุด	0.0	40.0	19.9	81.0	67.9	112.4	11.8	0.0	0.0	0.0	0.0	0.0	
ปี 2567	0.7	239.9	159.1	254.9	356.1	160.0	92.5	2.7	7.7	0.0	19.0	0.5	1,293.1

ปริมาณน้ำฝนสะสมรายเดือน

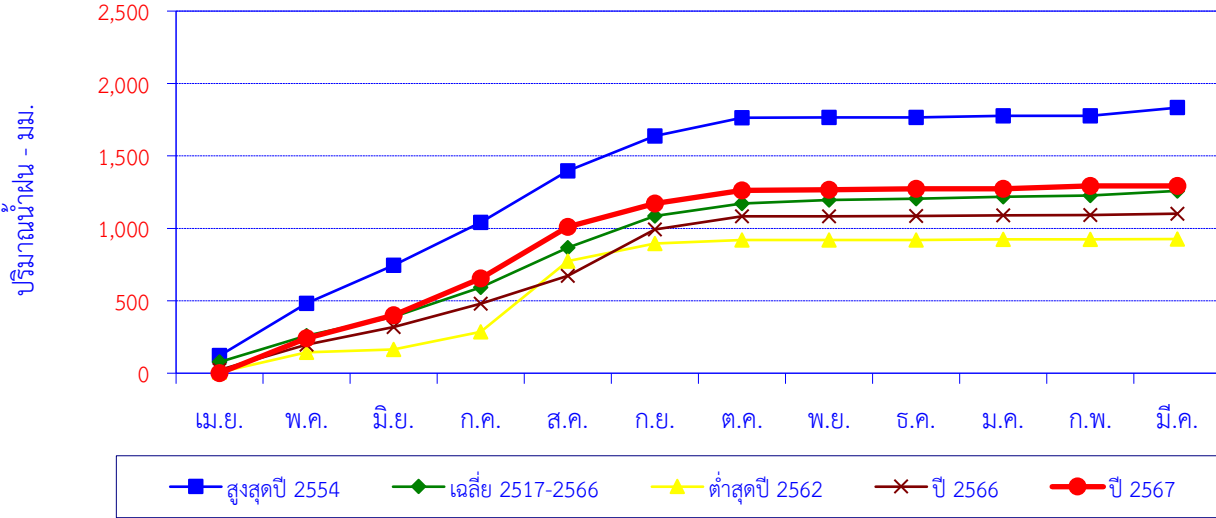

เดือน	เม.ย.	พ.ค.	มิ.ย.	ก.ค.	ส.ค.	ก.ย.	ต.ค.	พ.ย.	ธ.ค.	ม.ค.	ก.พ.	มี.ค.	ปี
สูงสุดปี 2554	121.1	361.2	261.7	298.0	355.4	240.5	125.9	1.6	0.0	10.7	1.8	55.4	1,833.3
สะสมปี 2554	121.1	482.3	744.0	1,042.0	1,397.4	1,637.9	1,763.8	1,765.4	1,765.4	1,776.1	1,777.9	1,833.3	
เฉลี่ย 2517-2566	77.4	181.2	131.9	202.4	273.5	218.8	86.6	23.7	8.9	13.6	9.4	31.5	1,258.8
เฉลี่ยสะสม	77.4	258.6	390.5	592.9	866.4	1,085.2	1,171.7	1,195.4	1,204.3	1,218.0	1,227.3	1,258.8	
ต่ำสุดปี 2562	6.5	138.2	20.0	121.7	487.6	121.3	24.5	0.5	0.0	4.4	0.0	1.5	926.2
สะสมปี 2562	6.5	144.7	164.7	286.4	774.0	895.3	919.8	920.3	920.3	924.7	924.7	926.2	
ปี 2566	22.8	173.3	122.1	162.2	192.0	320.2	91.4	0.0	0.7	5.1	2.7	8.9	1,101.4
สะสมปี 2566	22.8	196.1	318.2	480.4	672.4	992.6	1,084.0	1,084.0	1,084.7	1,089.8	1,092.5	1,101.4	
ปี 2567	0.7	239.9	159.1	254.9	356.1	160.0	92.5	2.7	7.7	0.0	19.0	0.5	1,293.1
สะสมปี 2567	0.7	240.6	399.7	654.6	1,010.7	1,170.7	1,263.2	1,265.9	1,273.6	1,273.6	1,292.6	1,293.1	

สถานี ขป. น่าน บ้านคำใหม่ไชยเจริญ ต.ไชยสถาน อ.เมือง จ.น่าน

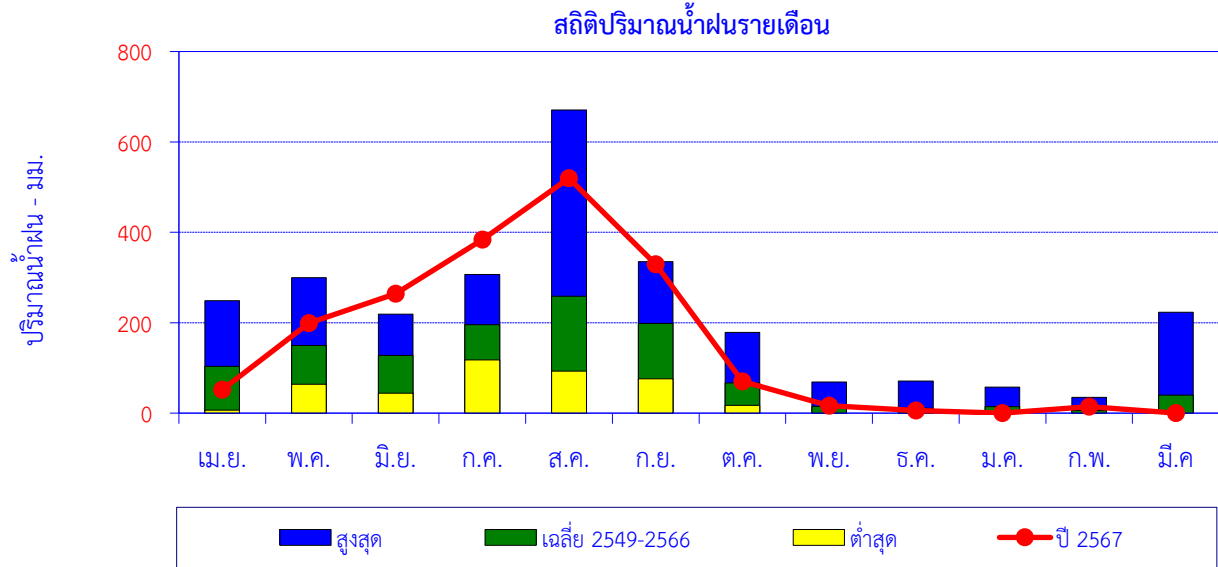

เดือน	เม.ย.	พ.ค.	มิ.ย.	ก.ค.	ส.ค.	ก.ย.	ต.ค.	พ.ย.	ธ.ค.	ม.ค.	ก.พ.	มี.ค.	ปี
สูงสุด	248.5	299.8	218.8	306.6	670.8	334.9	178.3	69.0	71.1	57.4	35.1	222.9	
เฉลี่ย 2549-2566	103.5	149.6	127.8	195.5	258.6	198.3	66.8	14.8	11.0	14.7	5.5	39.7	1,185.7
ต่ำสุด	6.8	63.7	44.1	117.4	92.8	75.9	17.5	0.0	0.0	0.0	0.0	0.0	
ปี 2567	51.6	199.4	264.4	383.9	519.8	329.3	70.4	16.7	5.5	0.0	14.6	0.3	1,855.9

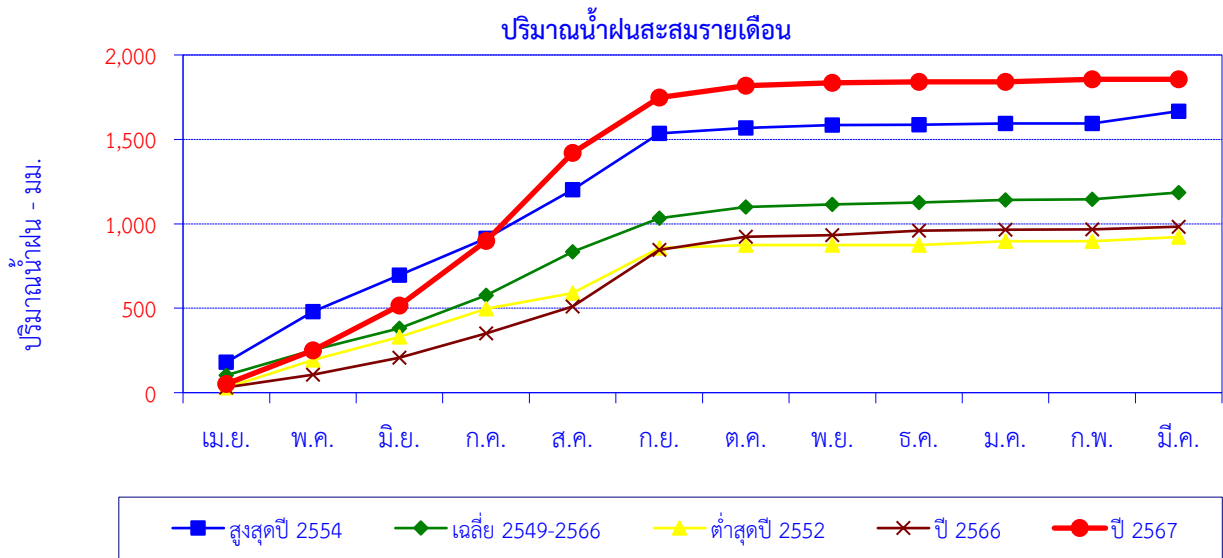

เดือน	เม.ย.	พ.ค.	มิ.ย.	ก.ค.	ส.ค.	ก.ย.	ต.ค.	พ.ย.	ธ.ค.	ม.ค.	ก.พ.	มี.ค.	ปี
สูงสุดปี 2554	179.7	299.8	216.8	218.6	287.1	333.3	31.8	17.0	3.3	7.6	0.0	72.2	1,667.2
สะสมปี 2554	179.7	479.5	696.3	914.9	1,202.0	1,535.3	1,567.1	1,584.1	1,587.4	1,595.0	1,595.0	1,667.2	
เฉลี่ย 2549-2566	103.5	149.6	127.8	195.5	258.6	198.3	66.8	14.8	11.0	14.7	5.5	39.7	1,185.7
เฉลี่ยสะสม	103.5	253.1	381.0	576.5	835.1	1,033.4	1,100.1	1,114.9	1,125.9	1,140.5	1,146.0	1,185.7	
ต่ำสุดปี 2552	29.5	163.5	136.6	167.1	92.8	266.9	17.5	0.0	0.0	23.6	0.0	24.4	921.9
สะสมปี 2552	29.5	193.0	329.6	496.7	589.5	856.4	873.9	873.9	873.9	897.5	897.5	921.9	
ปี 2566	31.2	75.7	100.5	144.3	158.3	334.9	77.7	9.4	27.0	6.8	0.5	16.8	983.1
สะสมปี 2566	31.2	106.9	207.4	351.7	510.0	844.9	922.6	932.0	959.0	965.8	966.3	983.1	
ปี 2567	51.6	199.4	264.4	383.9	519.8	329.3	70.4	16.7	5.5	0.0	14.6	0.3	1,855.9
สะสมปี 2567	51.6	251.0	515.4	899.3	1,419.1	1,748.4	1,818.8	1,835.5	1,841.0	1,841.0	1,855.6	1,855.9	

สถานี บ้านสันทรายหลวง ต.สันทราย อ.เมือง จ.เชียงราย

ปริมาณน้ำฝนรายเดือน

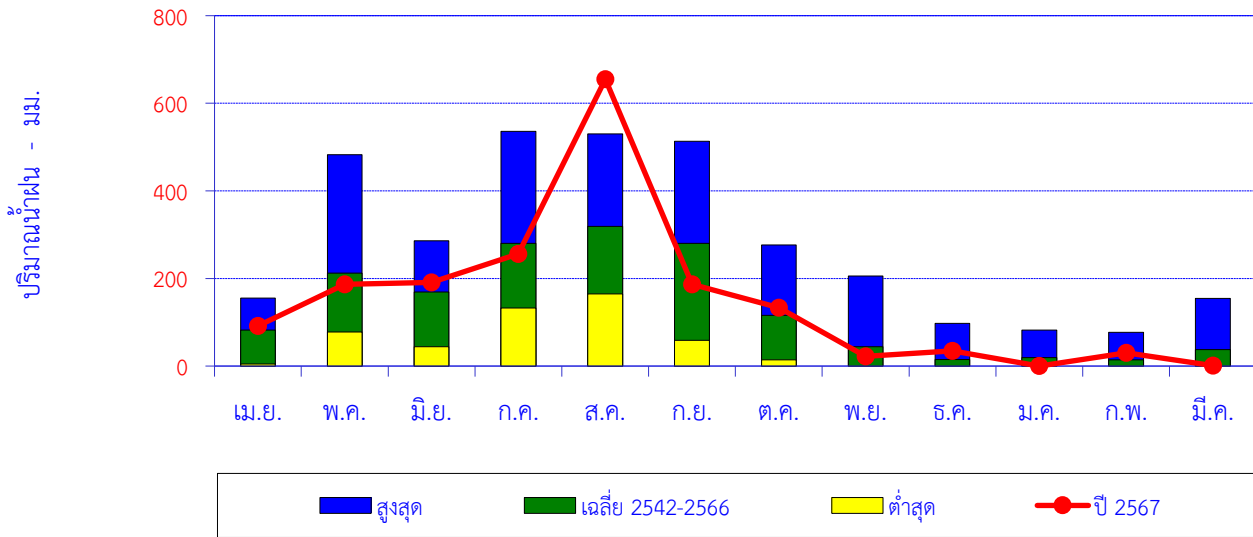

เดือน	เม.ย.	พ.ค.	มิ.ย.	ก.ค.	ส.ค.	ก.ย.	ต.ค.	พ.ย.	ธ.ค.	ม.ค.	ก.พ.	มี.ค.	ปี
สูงสุด	155.2	482.5	286.0	535.7	530.1	513.3	276.5	205.5	97.4	81.8	77.3	154.6	
เฉลี่ย 2542-2566	82.3	212.0	169.4	280.0	319.1	279.9	115.5	44.3	15.1	19.6	14.4	37.5	1,589.3
ต่ำสุด	4.5	77.7	43.8	132.9	164.9	58.4	14.0	0.0	0.0	0.0	0.0	0.0	
ปี 2567	91.6	186.9	191.0	256.4	654.9	186.4	133.3	22.4	34.5	0.0	30.0	1.1	1,788.5

ปริมาณน้ำฝนสะสมรายเดือน

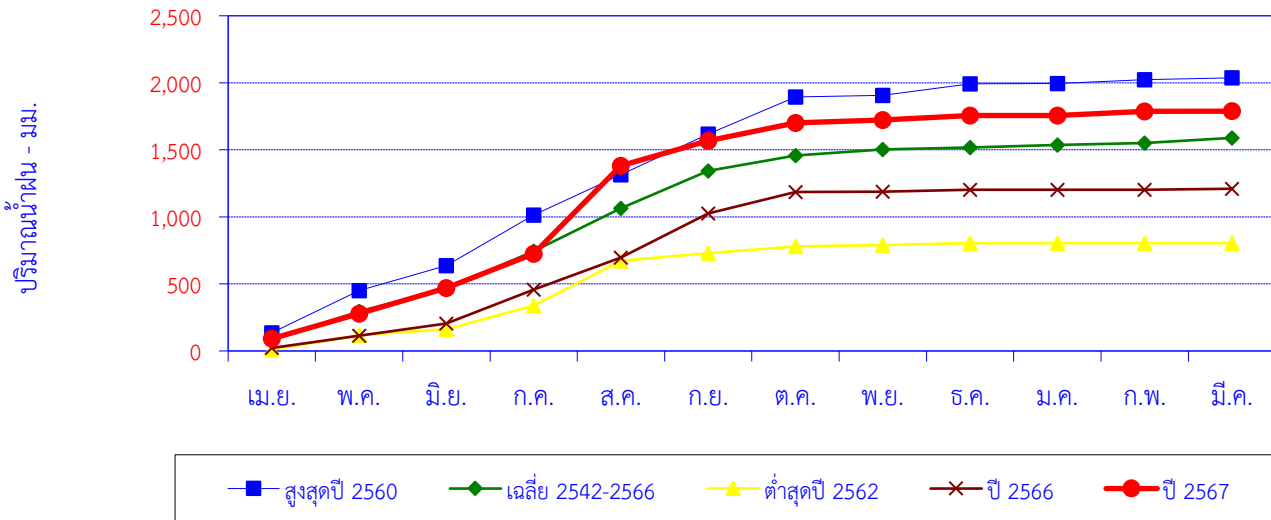

เดือน	เม.ย.	พ.ค.	มิ.ย.	ก.ค.	ส.ค.	ก.ย.	ต.ค.	พ.ย.	ธ.ค.	ม.ค.	ก.พ.	มี.ค.	ปี
สูงสุดปี 2560	135.8	314.1	186.8	376.2	300.6	305.2	276.5	11.4	86.0	2.6	29.0	12.9	2,037.1
สะสมปี 2560	135.8	449.9	636.7	1,012.9	1,313.5	1,618.7	1,895.2	1,906.6	1,992.6	1,995.2	2,024.2	2,037.1	
เฉลี่ย 2542-2566	82.3	212.0	169.4	280.0	319.1	279.9	115.5	44.3	15.1	19.6	14.4	37.5	1,589.3
เฉลี่ยสะสม	82.3	294.3	463.7	743.7	1,062.8	1,342.8	1,458.3	1,502.6	1,517.7	1,537.3	1,551.7	1,589.3	
ต่ำสุดปี 2562	10.2	108.2	43.8	175.2	334.5	58.4	49.8	10.6	13.5	0.0	0.0	0.0	804.2
สะสมปี 2562	10.2	118.4	162.2	337.4	671.9	730.3	780.1	790.7	804.2	804.2	804.2	804.2	
ปี 2566	22.3	92.7	90.6	253.3	236.5	330.5	160.8	2.6	12.8	0.0	0.0	7.7	1,209.8
สะสมปี 2566	22.3	115.0	205.6	458.9	695.4	1,025.9	1,186.7	1,189.3	1,202.1	1,202.1	1,202.1	1,209.8	
ปี 2567	91.6	186.9	191.0	256.4	654.9	186.4	133.3	22.4	34.5	0.0	30.0	1.1	1,788.5
สะสมปี 2567	91.6	278.5	469.5	725.9	1,380.8	1,567.2	1,700.5	1,722.9	1,757.4	1,757.4	1,787.4	1,788.5	

สถานี Sw.5A บ้านท่าโป่งแดง ต.ผาบ่อง อ.เมือง จ.แม่ฮ่องสอน

ปริมาณน้ำฝนรายเดือน

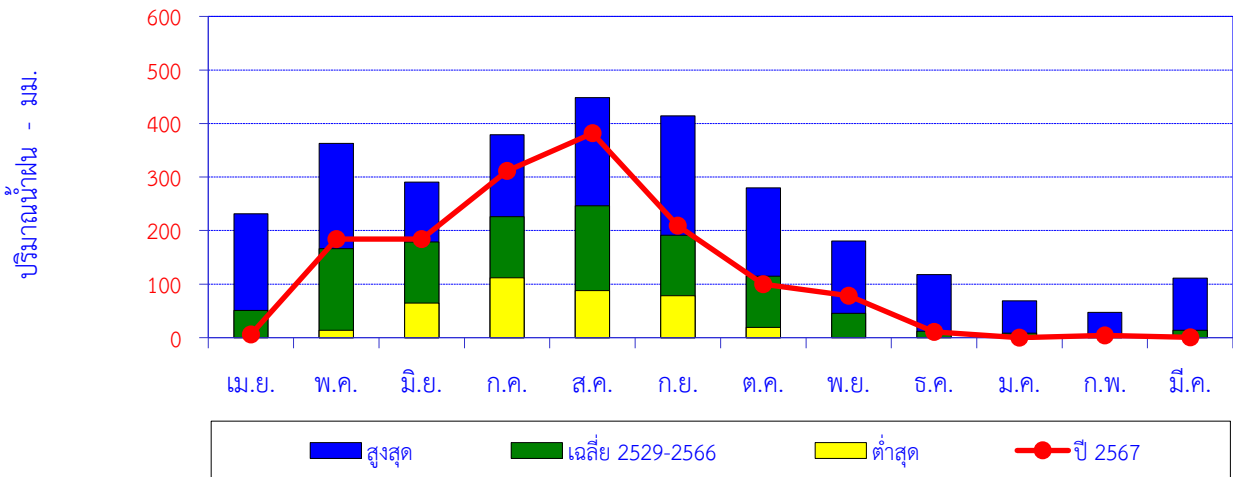

เดือน	เม.ย.	พ.ค.	มิ.ย.	ก.ค.	ส.ค.	ก.ย.	ต.ค.	พ.ย.	ธ.ค.	ม.ค.	ก.พ.	มี.ค.	ปี
สูงสุด	231.4	362.8	290.8	378.8	448.6	414.3	279.6	180.4	117.6	68.6	47.3	111.0	
เฉลี่ย 2529-2566	50.8	166.5	178.6	226.2	246.1	191.4	115.0	45.6	12.1	8.4	5.5	13.8	1,260.1
ต่ำสุด	0.0	13.8	64.7	111.8	88.1	78.5	19.0	0.0	0.0	0.0	0.0	0.0	
ปี 2567	5.8	183.9	184.3	311.6	381.7	209.0	99.9	78.1	10.6	0.0	4.0	0.8	1,469.7

ปริมาณน้ำฝนสะสมรายเดือน

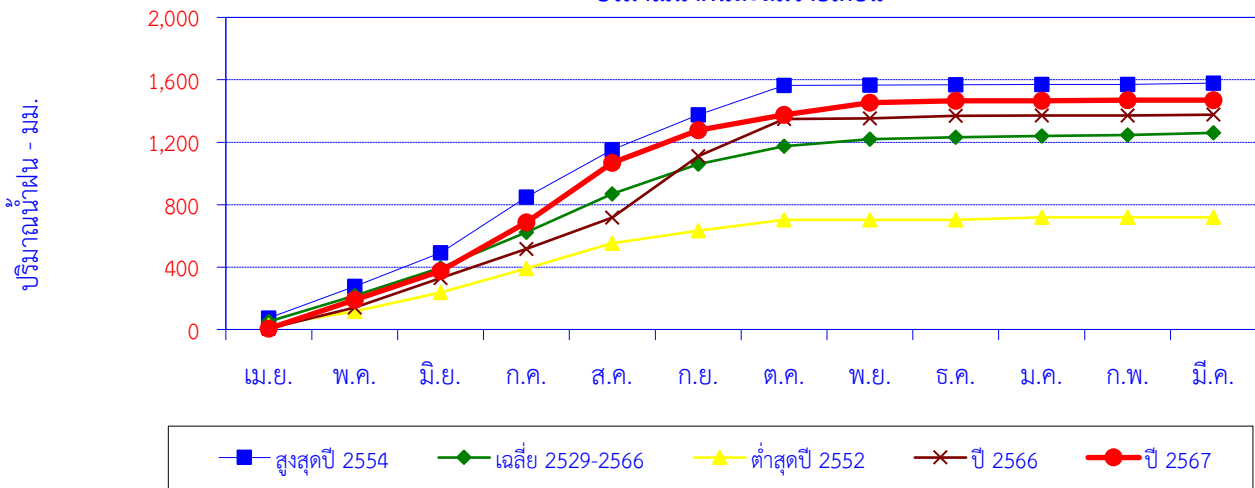

เดือน	เม.ย.	พ.ค.	มิ.ย.	ก.ค.	ส.ค.	ก.ย.	ต.ค.	พ.ย.	ธ.ค.	ม.ค.	ก.พ.	มี.ค.	ปี
สูงสุดปี 2554	73.4	201.7	217.3	355.3	304.2	223.3	188.3	3.2	0.5	2.9	0.0	8.8	1,578.9
สะสมปี 2554	73.4	275.1	492.4	847.7	1,151.9	1,375.2	1,563.5	1,566.7	1,567.2	1,570.1	1,570.1	1,578.9	
เฉลี่ย 2529-2566	50.8	166.5	178.6	226.2	246.1	191.4	115.0	45.6	12.1	8.4	5.5	13.8	1,260.1
เฉลี่ยสะสม	50.8	217.3	395.9	622.1	868.2	1,059.6	1,174.6	1,220.2	1,232.3	1,240.7	1,246.3	1,260.1	
ต่ำสุดปี 2552	25.3	90.8	121.4	152.9	163.2	78.5	70.1	0.0	0.0	16.2	0.0	0.0	718.4
สะสมปี 2552	25.3	116.1	237.5	390.4	553.6	632.1	702.2	702.2	702.2	718.4	718.4	718.4	
ปี 2566	6.2	134.3	188.8	187.2	201.4	392.4	238.9	3.5	17.2	1.3	0.0	5.3	1,376.5
สะสมปี 2566	6.2	140.5	329.3	516.5	717.9	1,110.3	1,349.2	1,352.7	1,369.9	1,371.2	1,371.2	1,376.5	
ปี 2567	5.8	183.9	184.3	311.6	381.7	209.0	99.9	78.1	10.6	0.0	4.0	0.8	1,469.7
สะสมปี 2567	5.8	189.7	374.0	685.6	1,067.3	1,276.3	1,376.2	1,454.3	1,464.9	1,464.9	1,468.9	1,469.7	

สถานี บ้านฝายกวาง ต.ฝายกวาง อ.เชียงคำ จ.พะเยา

สถิติปริมาณน้ำฝนรายเดือน

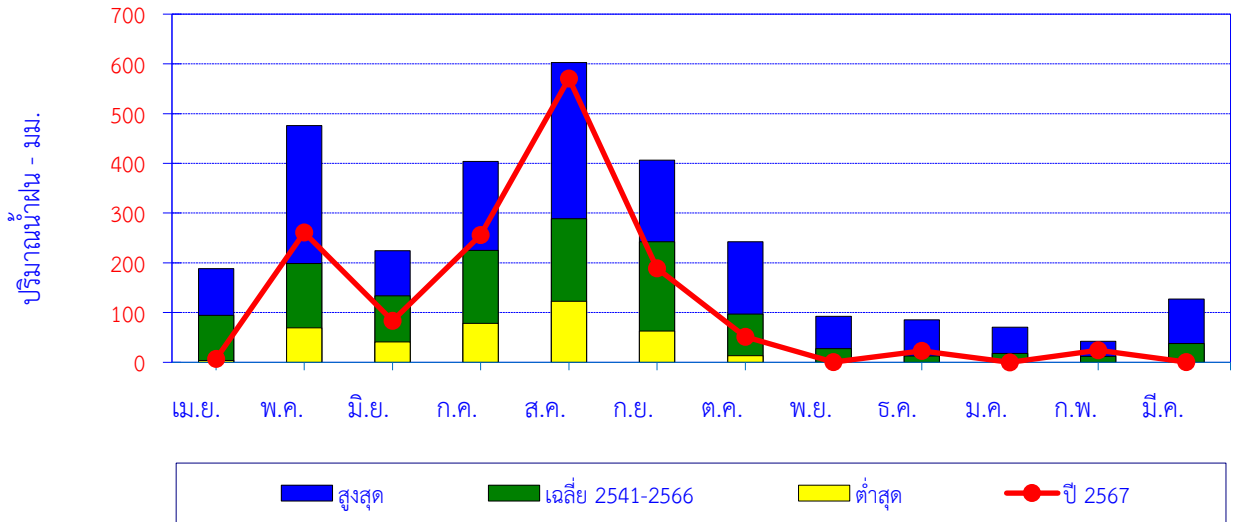

เดือน	เม.ย.	พ.ค.	มิ.ย.	ก.ค.	ส.ค.	ก.ย.	ต.ค.	พ.ย.	ธ.ค.	ม.ค.	ก.พ.	มี.ค.	ปี
สูงสุด	188.5	475.8	224.4	403.8	602.7	406.4	242.4	92.8	85.7	70.5	42.4	127.3	
เฉลี่ย 2541-2566	94.5	198.9	133.5	224.8	288.8	242.5	96.9	27.2	12.7	17.9	11.9	37.9	1,387.5
ต่ำสุด	3.5	69.5	40.9	78.5	122.9	62.7	13.2	0.0	0.0	0.0	0.0	0.0	
ปี 2567	6.9	261.0	83.4	256.0	570.8	188.7	51.4	0.8	23.0	0.0	24.2	0.6	1,466.8

ปริมาณน้ำฝนสะสมรายเดือน

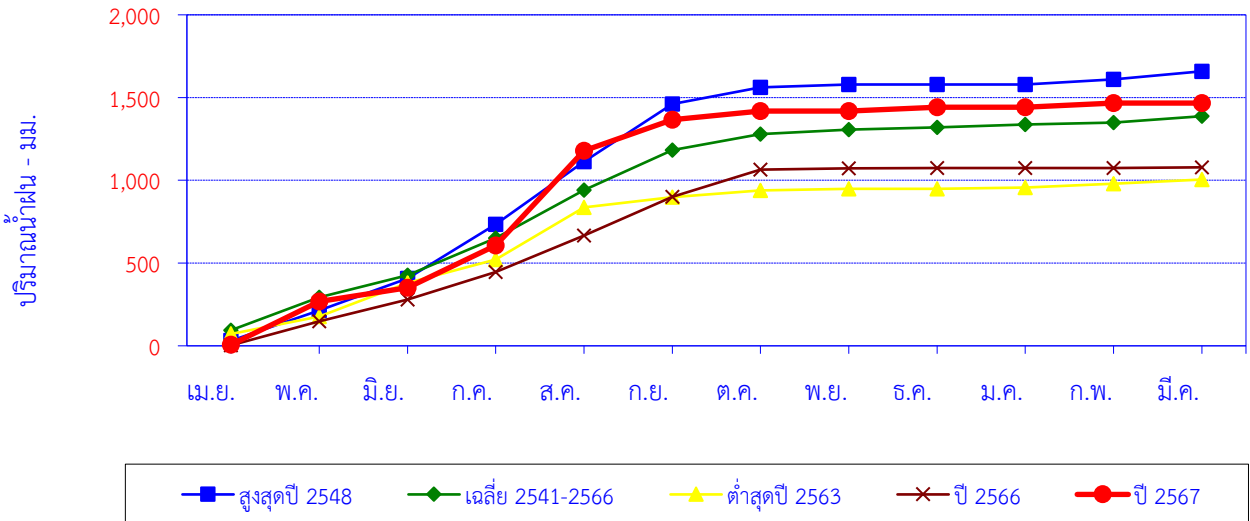

เดือน	เม.ย.	พ.ค.	มิ.ย.	ก.ค.	ส.ค.	ก.ย.	ต.ค.	พ.ย.	ธ.ค.	ม.ค.	ก.พ.	มี.ค.	ปี
สูงสุดปี 2548	31.2	182.8	193.8	325.9	380.1	348.3	100.1	17.2	0.4	0.0	29.7	49.4	1,658.9
สะสมปี 2548	31.2	214.0	407.8	733.7	1,113.8	1,462.1	1,562.2	1,579.4	1,579.8	1,579.8	1,609.5	1,658.9	
เฉลี่ย 2541-2566	94.5	198.9	133.5	224.8	288.8	242.5	96.9	27.2	12.7	17.9	11.9	37.9	1,387.5
เฉลี่ยสะสม	94.5	293.5	427.0	651.7	940.5	1,183.0	1,279.9	1,307.1	1,319.8	1,337.7	1,349.6	1,387.5	
ต่ำสุดปี 2563	71.8	105.2	202.9	140.5	315.9	62.7	39.3	9.5	0.0	8.4	23.0	25.6	1,004.8
สะสมปี 2563	71.8	177.0	379.9	520.4	836.3	899.0	938.3	947.8	947.8	956.2	979.2	1,004.8	
ปี 2566	3.5	144.9	130.5	166.1	222.2	233.9	162.8	8.4	1.9	0.7	0.0	3.7	1,078.6
สะสมปี 2566	3.5	148.4	278.9	445.0	667.2	901.1	1,063.9	1,072.3	1,074.2	1,074.9	1,074.9	1,078.6	
ปี 2567	6.9	261.0	83.4	256.0	570.8	188.7	51.4	0.8	23.0	0.0	24.2	0.6	1,466.8
สะสมปี 2567	6.9	267.9	351.3	607.3	1,178.1	1,366.8	1,418.2	1,419.0	1,442.0	1,442.0	1,466.2	1,466.8	

แผนที่แสดงที่ตั้งสถานีสำรวจปริมาณน้ำในลำน้ำ 6 ลุ่มน้ำภาคเหนือตอนบน

98°0'0"E

99°0'0"E

100°0'0"E

101°0'0"E

20°0'0"N

20°0'0"N

19°0'0"N

19°0'0"N

18°0'0"N

18°0'0"N

17°0'0"N

17°0'0"N

98°0'0"E

99°0'0"E

100°0'0"E

101°0'0"E



คำอธิบายสัญลักษณ์

สถานีสำรวจอุทกนิยามวิทยา 64 สถานี

- ▲ ปริมาณมากกว่าเกณฑ์เฉลี่ย 25%
- ◆ ปริมาณอยู่เกณฑ์เฉลี่ย
- ปริมาณน้อยกว่าเกณฑ์เฉลี่ย 25%
- สถานีอุทกวิทยา (เริ่มสำรวจปี พ.ศ.2565)

- จังหวัด
- ~ ทางน้ำ
- ขอบเขตลุ่มน้ำ
- ขอบเขตประเทศ
- ☞ อ่างเก็บน้ำ, เขื่อน

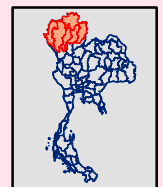

1 cm = 24 km

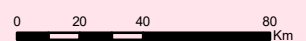

ข้อมูลวันที่ เดือน มีนาคม 2568

ที่มา : ศูนย์อุทกวิทยาชลประทานภาคเหนือตอนบน กรมชลประทาน

ปริมาณน้ำเฉลี่ยรายวัน

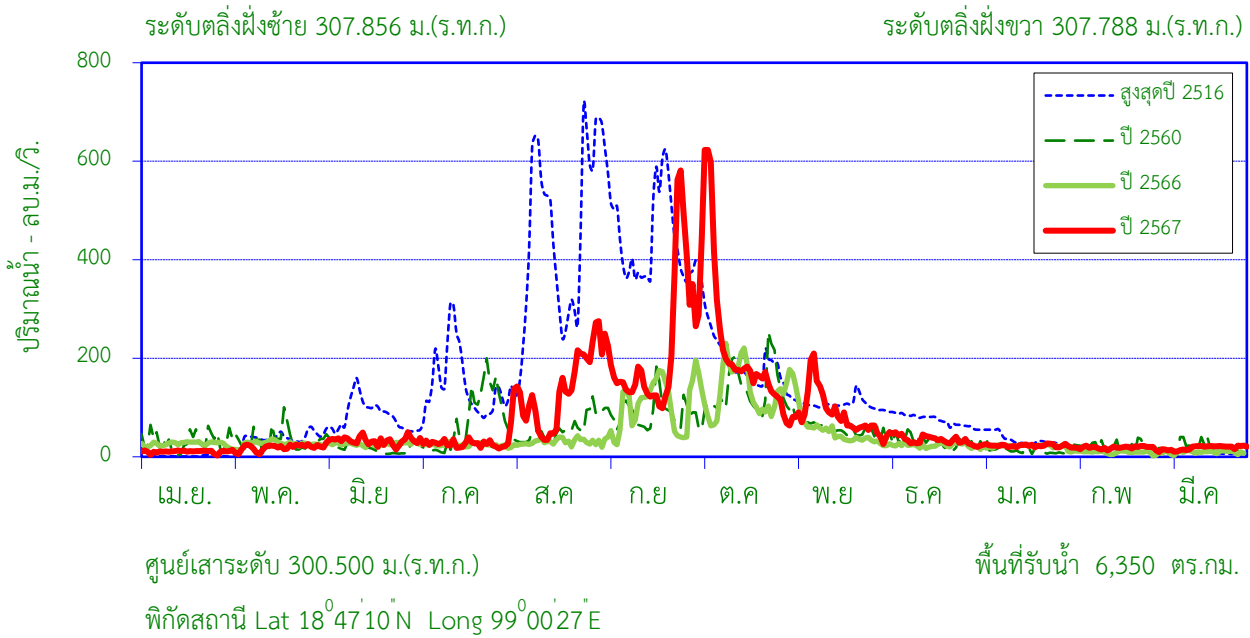

สถิติที่เคยปรากฏ

1. สถิติระดับน้ำสูงสุด	4.94	ม. (29 ก.ย. 54)
2. สถิติปริมาณน้ำไหลสูงสุด	867.20	ลบ.ม./วินาที (30 ก.ย. 48)
3. สถิติระดับน้ำต่ำสุด	0.05	ม. (9 เม.ย. 24)
4. สถิติปริมาณน้ำไหลต่ำสุด	0.00	ลบ.ม./วินาที (20 พ.ค. 23)
5. สถิติปริมาณน้ำเฉลี่ยของเดือน มี.ค. (2464-2566)	37.54	ล้าน ลบ.ม.
6. สถิติปริมาณน้ำเฉลี่ยสะสมรายปี (2464-2566)	1,713	ล้าน ลบ.ม.

ข้อมูลน้ำท่าของ เดือน มีนาคม 2568

1. ระดับน้ำสูงสุด	1.55	ม. (28 มี.ค. 68)
2. ปริมาณน้ำไหลสูงสุด	22.50	ลบ.ม./วินาที
3. ระดับน้ำต่ำสุด	1.37	ม. (2 มี.ค. 68)
4. ปริมาณน้ำไหลต่ำสุด	9.45	ลบ.ม./วินาที
5. ปริมาณน้ำรวมทั้งเดือน	48.62	ล้าน ลบ.ม.
6. น้ำท่าเดือนนี้อยู่ในเกณฑ์	มาก	

ปริมาณน้ำรายเดือน - ล้าน ลูกบาศก์เมตร

เดือน	เม.ย.	พ.ค.	มิ.ย.	ก.ค.	ส.ค.	ก.ย.	ต.ค.	พ.ย.	ธ.ค.	ม.ค.	ก.พ.	มี.ค.	ปี
เฉลี่ย 2464-2566	38.99	77.76	104.40	135.36	289.62	391.96	268.78	159.51	106.11	63.31	40.14	37.54	1,713
เฉลี่ยสะสม	38.99	116.75	221.15	356.51	646.13	1,038	1,307	1,466	1,573	1,636	1,676	1,713	
ปี 2567	27.31	50.08	84.61	71.62	358.67	567.81	631.04	234.04	96.55	61.32	46.26	48.62	2,278
สะสมปี 2567	27.31	77.39	162.01	233.62	592.29	1,160	1,791	2,025	2,122	2,183	2,229	2,278	

สถานี แม่น้ำปิง (P.1) สะพานนารัฐ ต.วัดเกต อ.เมือง จ.เชียงใหม่

ปริมาณน้ำเฉลี่ยรายวัน

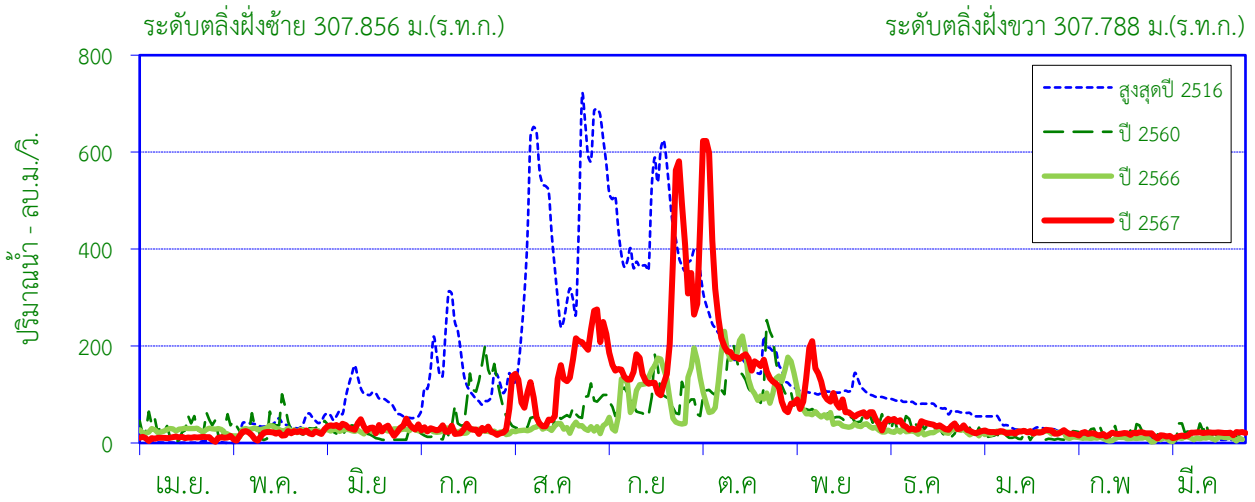

ศูนย์เสาระดับ 300.500 ม.(ร.ท.ก.)

พื้นที่รับน้ำ 6,350 ตร.กม.

พิกัดสถานี Lat 18°47'10"N Long 99°00'27"E

สถิติที่เคยปรากฏ

1. สถิติระดับน้ำสูงสุด	4.94	ม. (29 ก.ย. 54)
2. สถิติปริมาณน้ำไหลสูงสุด	867.20	ลบ.ม./วินาที (30 ก.ย. 48)
3. สถิติระดับน้ำต่ำสุด	0.05	ม. (9 เม.ย. 24)
4. สถิติปริมาณน้ำไหลต่ำสุด	0.00	ลบ.ม./วินาที (20 พ.ค. 23)
5. สถิติปริมาณน้ำเฉลี่ยของเดือน มี.ค. (2464-2566)	37.54	ล้าน ลบ.ม.
6. สถิติปริมาณน้ำเฉลี่ยสะสมรายปี (2464-2566)	1,713	ล้าน ลบ.ม.

ข้อมูลน้ำท่าของ เดือน มีนาคม 2568

1. ระดับน้ำสูงสุด	1.55	ม. (28 มี.ค. 68)
2. ปริมาณน้ำไหลสูงสุด	22.50	ลบ.ม./วินาที
3. ระดับน้ำต่ำสุด	1.37	ม. (2 มี.ค. 68)
4. ปริมาณน้ำไหลต่ำสุด	9.45	ลบ.ม./วินาที
5. ปริมาณน้ำรวมทั้งเดือน	48.62	ล้าน ลบ.ม.
6. น้ำท่าเดือนนี้อยู่ในเกณฑ์	มาก	

ปริมาณน้ำรายเดือน - ล้าน ลูกบาศก์เมตร													
เดือน	เม.ย.	พ.ค.	มิ.ย.	ก.ค.	ส.ค.	ก.ย.	ต.ค.	พ.ย.	ธ.ค.	ม.ค.	ก.พ.	มี.ค.	ปี
เฉลี่ย 2464-2566	38.99	77.76	104.40	135.36	289.62	391.96	268.78	159.51	106.11	63.31	40.14	37.54	1,713
เฉลี่ยสะสม	38.99	116.75	221.15	356.51	646.13	1,038	1,307	1,466	1,573	1,636	1,676	1,713	
ปี 2567	27.31	50.08	84.61	71.62	358.67	567.81	631.04	234.04	96.55	61.32	46.26	48.62	2,278
สะสมปี 2567	27.31	77.39	162.01	233.62	592.29	1,160	1,791	2,025	2,122	2,183	2,229	2,278	

สถานี แม่น้ำปิง (P.1) สะพานนารัฐ ต.วัดเกต อ.เมือง จ.เชียงใหม่

สถิติปริมาณน้ำท่ารายเดือน

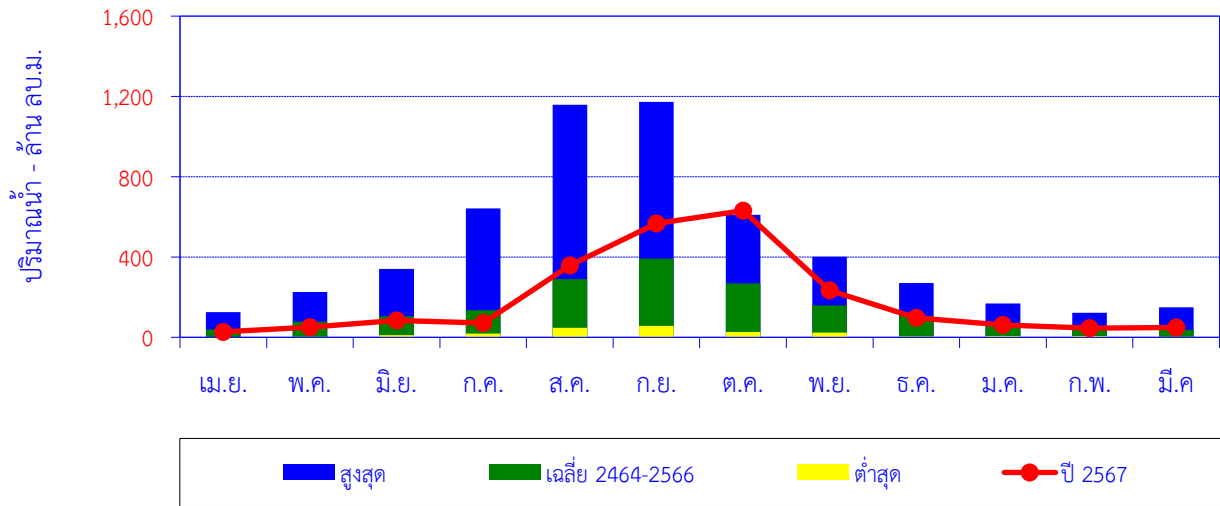

เดือน	เม.ย.	พ.ค.	มิ.ย.	ก.ค.	ส.ค.	ก.ย.	ต.ค.	พ.ย.	ธ.ค.	ม.ค.	ก.พ.	มี.ค.	ปี
สูงสุด	125.45	225.25	340.59	642.00	1,158	1,173	610.33	401.52	270.52	168.30	122.77	148.95	
เฉลี่ย 2464-2566	38.99	77.76	104.40	135.36	289.62	391.96	268.78	159.51	106.11	63.31	40.14	37.54	1,713
ต่ำสุด	1.28	2.96	9.90	18.85	47.90	56.19	26.09	23.88	4.90	6.40	5.68	2.41	
ปี 2567	27.31	50.08	84.61	71.62	358.67	567.81	631.04	234.04	96.55	61.32	46.26	48.62	2,278

ปริมาณน้ำท่าสะสมรายเดือน

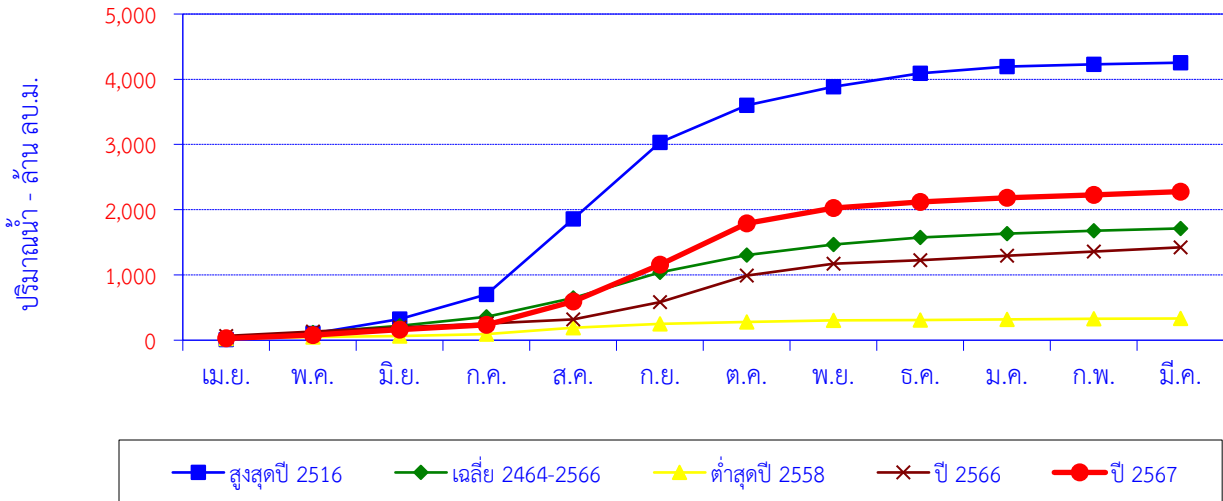

เดือน	เม.ย.	พ.ค.	มิ.ย.	ก.ค.	ส.ค.	ก.ย.	ต.ค.	พ.ย.	ธ.ค.	ม.ค.	ก.พ.	มี.ค.	ปี
สูงสุดปี 2516	7.28	96.74	217.64	377.50	1,158	1,173	571.10	282.10	209.50	99.40	36.30	25.20	4,254
สะสมปี 2516	7.30	104.04	321.68	699.18	1,857	3,031	3,602	3,884	4,093	4,193	4,229	4,254	
เฉลี่ย 2464-2566	38.99	77.76	104.40	135.36	289.62	391.96	268.78	159.51	106.11	63.31	40.14	37.54	1,713
เฉลี่ยสะสม	38.99	116.75	221.15	356.51	646.13	1,038	1,307	1,466	1,573	1,636	1,676	1,713	
ต่ำสุดปี 2558	26.34	21.62	15.14	28.25	101.71	56.19	30.37	23.88	4.90	12.06	9.24	3.22	332.91
สะสมปี 2558	26.34	47.96	63.10	91.35	193.06	249.25	279.62	303.50	308.39	320.46	329.69	332.91	
ปี 2566	65.28	66.66	65.08	56.43	63.76	264.42	408.51	180.66	55.41	70.34	61.96	64.78	1,423
สะสมปี 2566	65.28	131.94	197.02	253.45	317.22	581.64	990.15	1,171	1,226	1,297	1,359	1,423	
ปี 2567	27.31	50.08	84.61	71.62	358.67	567.81	631.04	234.04	96.55	61.32	46.26	48.62	2,278
สะสมปี 2567	27.31	77.39	162.01	233.62	592.29	1,160	1,791	2,025	2,122	2,183	2,229	2,278	

สถานี น้ำแม่แตง (P.4A) สะพานแม่แตง ต.สันมหาพน อ.แม่แตง จ.เชียงใหม่

ปริมาณน้ำเฉลี่ยรายวัน

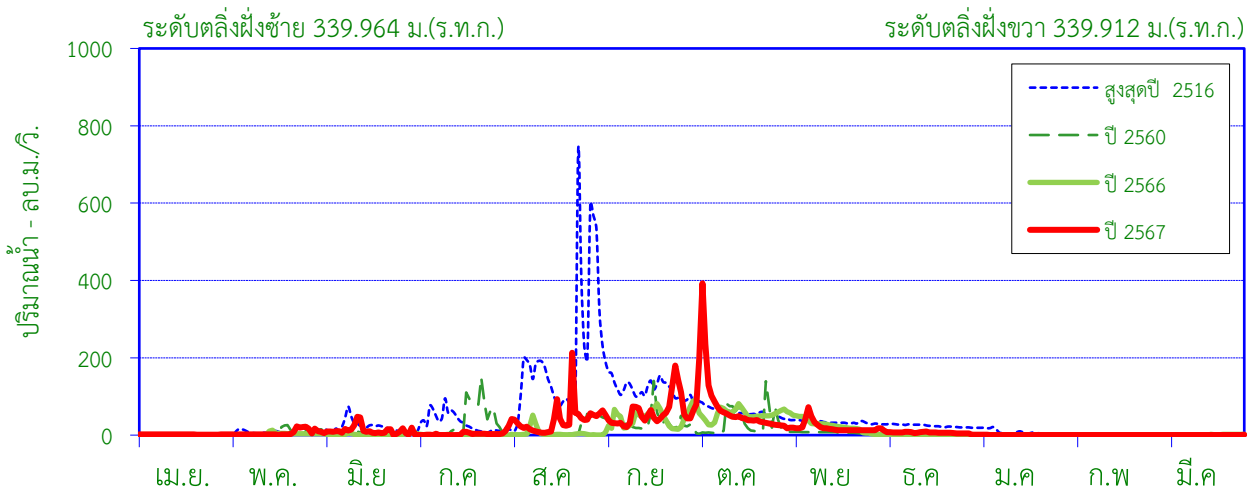

ศูนย์เสาระดับ 334.000 ม.(ร.ท.ก.)

พื้นที่รับน้ำ 1,930 ตร.กม.

พิกัดสถานี Lat 19°07'15"N Long 98°56'53"E

สถิติที่เคยปรากฏ

1. สถิติระดับน้ำสูงสุด	5.82	ม. (24 ส.ค.16)
2. สถิติปริมาณน้ำไหลสูงสุด	739.0	ลบ.ม./วินาที (24 ส.ค.16)
3. สถิติระดับน้ำต่ำสุด	-0.94	ม. (8 มี.ค.57)
4. สถิติปริมาณน้ำไหลต่ำสุด	0.00	ลบ.ม./วินาที (18 มี.ค.46)
5. สถิติปริมาณน้ำเฉลี่ยของเดือน มี.ค. (2498-2566)	4.96	ล้าน ลบ.ม.
6. สถิติปริมาณน้ำเฉลี่ยสะสมรายปี (2498-2566)	432.9	ล้าน ลบ.ม.

ข้อมูลน้ำท่าของ เดือน มีนาคม 2568

1. ระดับน้ำสูงสุด	-0.72	ม. (31 มี.ค. 68)
2. ปริมาณน้ำไหลสูงสุด	1.03	ลบ.ม./วินาที
3. ระดับน้ำต่ำสุด	-1.25	ม. (13 มี.ค. 68)
4. ปริมาณน้ำไหลต่ำสุด	0.35	ลบ.ม./วินาที
5. ปริมาณน้ำรวมทั้งเดือน	1.07	ล้าน ลบ.ม.
6. น้ำท่าประจำเดือนนี้อยู่ในเกณฑ์	น้อย	

ปริมาณน้ำรายเดือน - ล้าน ลูกบาศก์เมตร

เดือน	เม.ย.	พ.ค.	มิ.ย.	ก.ค.	ส.ค.	ก.ย.	ต.ค.	พ.ย.	ธ.ค.	ม.ค.	ก.พ.	มี.ค.	ปี
เฉลี่ย 2498-2566	5.56	22.34	29.53	27.34	77.64	100.81	66.21	51.82	29.58	11.16	5.92	4.96	432.87
เฉลี่ยสะสม	5.56	27.90	57.43	84.77	162.41	263.22	329.43	381.25	410.83	421.99	427.91	432.87	
ปี 2567	4.08	10.63	4.96	6.76	102.66	153.18	192.76	52.11	20.12	1.19	0.61	1.07	550.13
สะสมปี 2567	4.08	14.71	19.67	26.43	129.09	282.27	475.03	527.14	547.26	548.45	549.06	550.13	

สถานี น้ำแม่แตง (P.4A) สะพานแม่แตง ต.สันมหาพน อ.แม่แตง จ.เชียงใหม่

สถิติปริมาณน้ำทำรายเดือน

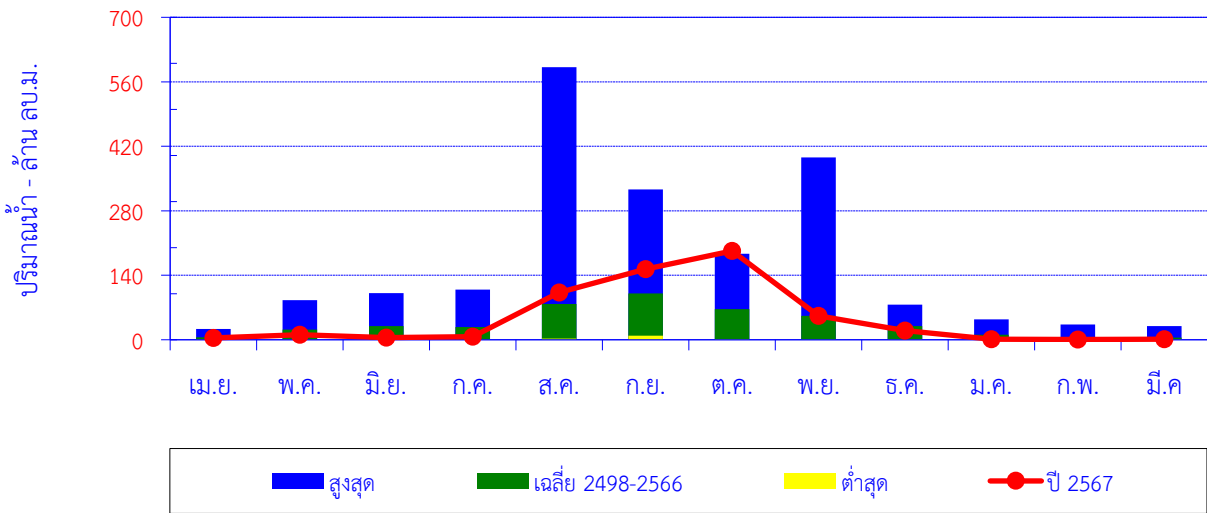

เดือน	เม.ย.	พ.ค.	มิ.ย.	ก.ค.	ส.ค.	ก.ย.	ต.ค.	พ.ย.	ธ.ค.	ม.ค.	ก.พ.	มี.ค.	ปี
สูงสุด	23.10	85.82	101.00	109.00	592.00	326.00	187.00	396.00	75.90	44.20	33.50	29.60	
เฉลี่ย 2498-2566	5.56	22.34	29.53	27.34	77.64	100.81	66.21	51.82	29.58	11.16	5.92	4.96	432.87
ต่ำสุด	0.03	0.10	0.71	0.10	2.64	9.15	0.99	0.32	0.04	0.02	0.00	0.03	
ปี 2567	4.08	10.63	4.96	6.76	102.66	153.18	192.76	52.11	20.12	1.19	0.61	1.07	550.13

ปริมาณน้ำทำสะสมรายเดือน

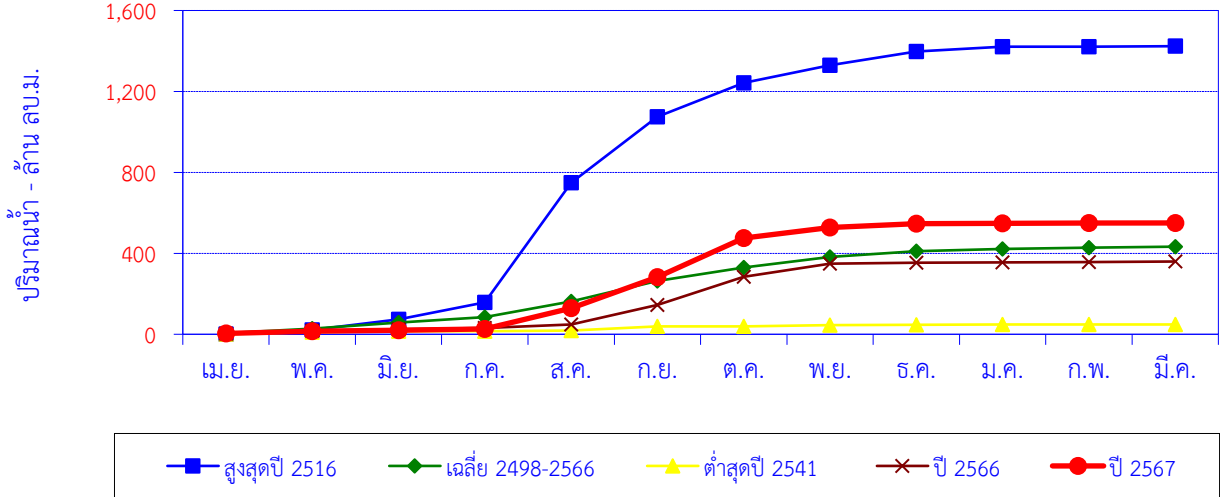

เดือน	เม.ย.	พ.ค.	มิ.ย.	ก.ค.	ส.ค.	ก.ย.	ต.ค.	พ.ย.	ธ.ค.	ม.ค.	ก.พ.	มี.ค.	ปี
สูงสุดปี 2516	1.14	19.60	53.20	82.80	592.00	326.00	168.00	87.40	66.50	24.20	0.61	2.12	1,424
สะสมปี 2516	1.14	20.74	73.94	156.74	748.74	1,075	1,243	1,330	1,397	1,421	1,421	1,424	
เฉลี่ย 2498-2566	5.56	22.34	29.53	27.34	77.64	100.81	66.21	51.82	29.58	11.16	5.92	4.96	432.87
เฉลี่ยสะสม	5.56	27.90	57.43	84.77	162.41	263.22	329.43	381.25	410.83	421.99	427.91	432.87	
ต่ำสุดปี 2541	0.87	8.83	4.65	1.44	2.64	19.93	0.99	6.38	1.62	0.44	0.30	0.30	48.38
สะสมปี 2541	0.87	9.70	14.34	15.79	18.43	38.35	39.34	45.72	47.34	47.78	48.08	48.38	
ปี 2566	2.05	13.99	8.52	5.60	18.46	96.25	138.77	65.80	3.54	2.07	1.46	2.99	359.51
สะสมปี 2566	2.05	16.04	24.56	30.17	48.63	144.87	283.64	349.44	352.99	355.06	356.52	359.51	
ปี 2567	4.08	10.63	4.96	6.76	102.66	153.18	192.76	52.11	20.12	1.19	0.61	1.07	550.13
สะสมปี 2567	4.08	14.71	19.67	26.43	129.09	282.27	475.03	527.14	547.26	548.45	549.06	550.13	

สถานี น้ำแม่กวัง (P.5) สะพานท่านาง ต.ในเมือง อ.เมือง จ.ลำพูน

ปริมาณน้ำเฉลี่ยรายวัน

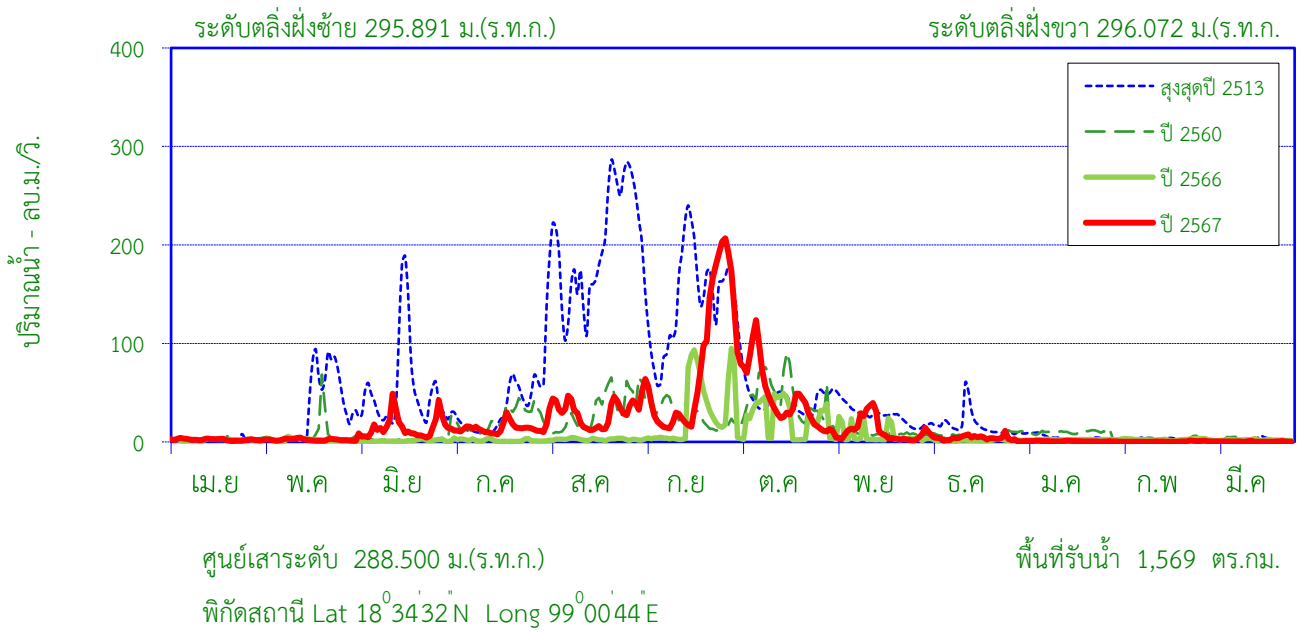

สถิติที่เคยปรากฏ

1. สถิติระดับน้ำสูงสุด	6.31	ม. (13 ส.ค. 44)
2. สถิติปริมาณน้ำไหลสูงสุด	275.00	ลบ.ม./วินาที (4 ส.ค. 54)
3. สถิติระดับน้ำต่ำสุด	0.34	ม. (2 ก.ค. 35)
4. สถิติปริมาณน้ำไหลต่ำสุด	0.00	ลบ.ม./วินาที (1 เม.ย. 33)
5. สถิติปริมาณน้ำเฉลี่ยของเดือน มี.ค. (2494-2535,2548-2566)	4.70	ล้าน ลบ.ม.
6. สถิติปริมาณน้ำเฉลี่ยสะสมรายปี (2494-2535,2548-2566)	620.8	ล้าน ลบ.ม.

ข้อมูลน้ำท่าของ เดือน มีนาคม 2568

1. ระดับน้ำสูงสุด	2.85	ม. (2 มี.ค. 68)
2. ปริมาณน้ำไหลสูงสุด	1.30	ลบ.ม./วินาที
3. ระดับน้ำต่ำสุด	2.01	ม. (20 มี.ค. 68)
4. ปริมาณน้ำไหลต่ำสุด	0.06	ลบ.ม./วินาที
5. ปริมาณน้ำรวมทั้งเดือน	1.18	ล้าน ลบ.ม.
6. น้ำท่าเดือนน้อยในเกณฑ์	<u>น้อย</u>	

ปริมาณน้ำรายเดือน - ล้าน ลูกบาศก์เมตร

เดือน	เม.ย.	พ.ค.	มิ.ย.	ก.ค.	ส.ค.	ก.ย.	ต.ค.	พ.ย.	ธ.ค.	ม.ค.	ก.พ.	มี.ค.	ปี
เฉลี่ย 2494-2535,2548-2566	7.22	22.07	24.67	43.54	132.30	185.90	113.37	58.26	15.46	7.75	5.61	4.70	620.85
เฉลี่ยสะสม	7.22	29.29	53.96	97.50	229.80	415.69	529.06	587.33	602.79	610.54	616.15	620.85	
ปี 2567	5.95	5.82	38.81	36.44	77.68	198.09	137.95	30.34	13.22	1.83	0.81	1.18	548.12
สะสมปี 2567	5.95	11.77	50.58	87.02	164.70	362.79	500.74	531.09	544.31	546.14	546.94	548.12	

สถานี น้ำแม่กวัง (P.5) สะพานท่านาง ต.ในเมือง อ.เมือง จ.ลำพูน

ปริมาณน้ำท่ารายเดือน

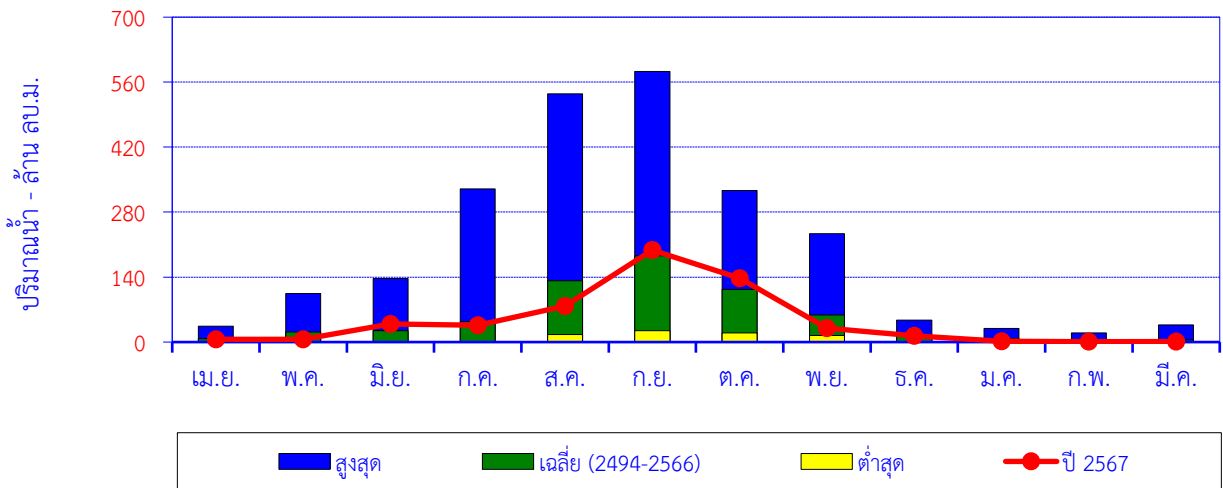

เดือน	เม.ย.	พ.ค.	มิ.ย.	ก.ค.	ส.ค.	ก.ย.	ต.ค.	พ.ย.	ธ.ค.	ม.ค.	ก.พ.	มี.ค.	ปี
สูงสุด	34.39	104.44	137.00	330.00	535.00	583.00	326.59	233.11	47.10	29.20	19.61	37.20	
เฉลี่ย (2494-2566)	7.22	22.07	24.67	43.54	132.30	185.90	113.37	58.26	15.46	7.75	5.61	4.70	620.85
ต่ำสุด	0.00	0.00	0.54	0.08	16.56	24.31	19.77	14.24	0.80	0.08	0.00	0.00	
ปี 2567	5.95	5.82	38.81	36.44	77.68	198.09	137.95	30.34	13.22	1.83	0.81	1.18	548.12

ปริมาณน้ำท่าสะสมรายเดือน

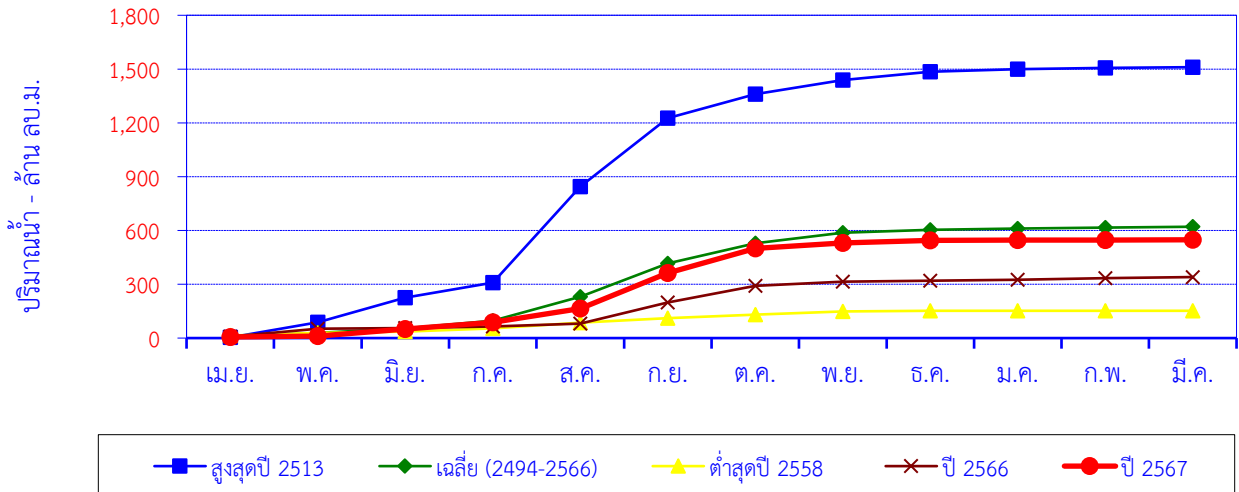

เดือน	เม.ย.	พ.ค.	มิ.ย.	ก.ค.	ส.ค.	ก.ย.	ต.ค.	พ.ย.	ธ.ค.	ม.ค.	ก.พ.	มี.ค.	ปี
สูงสุดปี 2513	3.61	84.0	137.0	85.3	535.0	382.0	133.0	78.1	47.1	14.1	7.45	3.83	1,510.5
สะสมปี 2513	3.61	87.6	224.6	309.9	844.9	1,226.9	1,359.9	1,438.0	1,485.1	1,499.2	1,506.7	1,510.5	
เฉลี่ย (2494-2566)	7.22	22.1	24.7	43.5	132.3	185.9	113.4	58.3	15.5	7.75	5.61	4.70	620.8
เฉลี่ยสะสม	7.22	29.3	54.0	97.5	229.8	415.7	529.1	587.3	602.8	610.5	616.1	620.8	
ต่ำสุดปี 2558	14.0	15.9	6.86	16.9	33.5	24.3	19.8	17.6	2.86	0.18	0.28	0.19	152.2
สะสมปี 2558	14.0	29.8	36.7	53.5	87.0	111.3	131.1	148.7	151.5	151.7	152.0	152.0	
ปี 2566	8.22	43.46	4.29	8.5	16.6	116.7	93.0	23.7	5.16	6.47	8.52	5.77	340.3
สะสมปี 2566	8.22	51.68	55.98	64.44	81.00	197.69	290.66	314.38	319.54	326.01	334.52	340.30	
ปี 2567	5.95	5.82	38.81	36.44	77.68	198.09	137.95	30.34	13.22	1.83	0.81	1.18	548.12
สะสมปี 2567	5.95	11.77	50.58	87.02	164.70	362.79	500.74	531.09	544.31	546.14	546.94	548.12	

สถานี น้ำแม่แจ่ม (P.14A) สะพานท่าข้าม ต.บ้านแปะ อ.จอมทอง จ.เชียงใหม่

ปริมาณน้ำเฉลี่ยรายวัน

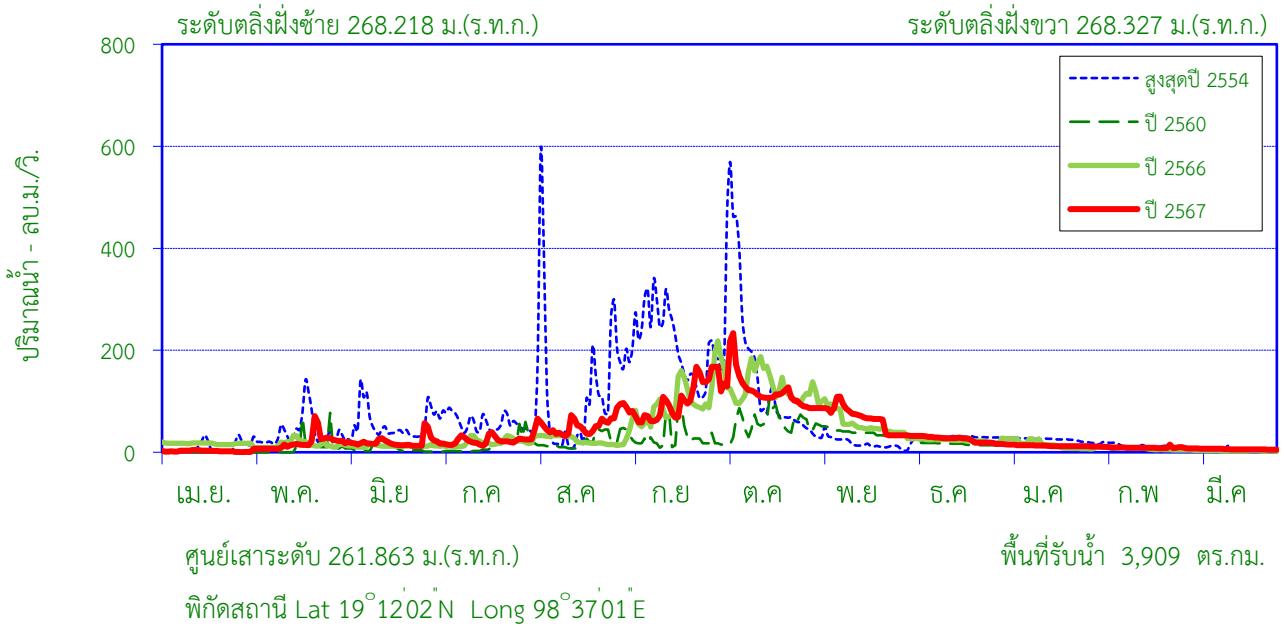

สถิติที่เคยปรากฏ

1. สถิติระดับน้ำสูงสุด	5.20	ม. (3 ส.ค. 54)
2. สถิติปริมาณน้ำไหลสูงสุด	1,235.0	ลบ.ม./วินาที (3 ส.ค. 54)
3. สถิติระดับน้ำต่ำสุด	0.20	ม. (8 มี.ค. 59)
4. สถิติปริมาณน้ำไหลต่ำสุด	0.18	ลบ.ม./วินาที (8 มี.ค. 59)
5. สถิติปริมาณน้ำเฉลี่ยของเดือน มี.ค. (2501-2511,2553-2566)	22.32	ล้าน ลบ.ม.
6. สถิติปริมาณน้ำเฉลี่ยสะสมรายปี (2501-2511,2553-2566)	1,035	ล้าน ลบ.ม.

ข้อมูลน้ำท่าของ เดือน มีนาคม 2568

1. ระดับน้ำสูงสุด	-0.23	ม. (1 มี.ค. 68)
2. ปริมาณน้ำไหลสูงสุด	8.40	ลบ.ม./วินาที
3. ระดับน้ำต่ำสุด	-0.41	ม. (28 มี.ค. 68)
4. ปริมาณน้ำไหลต่ำสุด	5.03	ลบ.ม./วินาที
5. ปริมาณน้ำรวมทั้งเดือน	16.98	ล้าน ลบ.ม.
6. น้ำท่าประจำเดือนนี้อยู่ในเกณฑ์	ปกติ	

ปริมาณน้ำรายเดือน - ล้าน ลูกบาศก์เมตร													
เดือน	เม.ย.	พ.ค.	มิ.ย.	ก.ค.	ส.ค.	ก.ย.	ต.ค.	พ.ย.	ธ.ค.	ม.ค.	ก.พ.	มี.ค.	ปี
เฉลี่ย 2501-2511,2553-2566	20.24	43.87	47.22	78.35	145.59	237.32	223.45	88.98	57.94	42.67	27.28	22.32	1,035
เฉลี่ยสะสม	20.24	64.11	111.32	189.67	335.26	572.58	796.03	885.02	942.96	985.64	1,013	1,035	
ปี 2567	5.60	21.75	52.50	60.24	148.10	263.57	326.22	178.24	69.71	35.21	22.97	16.98	1,201
สะสมปี 2567	5.60	27.35	79.85	140.10	288.19	551.76	877.98	1,056	1,126	1,161	1,184	1,201	

สถานี น้ำแม่แจ่ม (P.14A) สะพานท่าข้าม ต.บ้านแปะ อ.จอมทอง จ.เชียงใหม่

สถิติปริมาณน้ำท่ารายเดือน

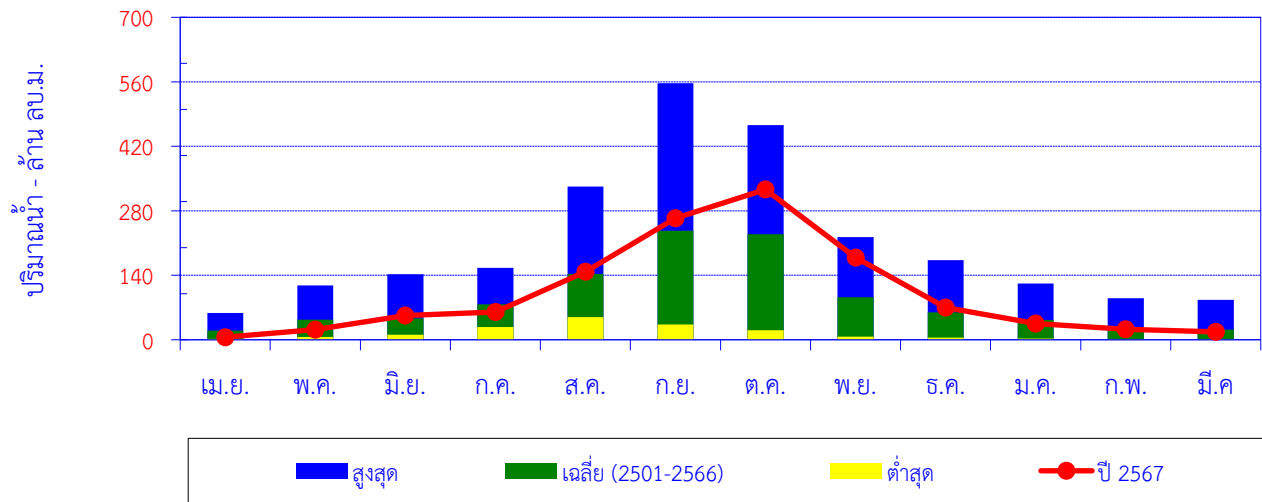

เดือน	เม.ย.	พ.ค.	มิ.ย.	ก.ค.	ส.ค.	ก.ย.	ต.ค.	พ.ย.	ธ.ค.	ม.ค.	ก.พ.	มี.ค.	ปี
สูงสุด	57.86	117.58	142.07	156.20	332.91	556.64	466.00	222.73	172.88	122.12	90.08	86.53	
เฉลี่ย (2501-2566)	20.07	43.58	46.25	77.26	142.76	236.86	228.85	91.91	59.38	43.22	26.90	21.75	1,039
ต่ำสุด	2.23	6.24	11.10	27.90	48.97	32.90	20.81	6.52	4.72	2.46	0.55	0.07	
ปี 2567	5.60	21.75	52.50	60.24	148.10	263.57	326.22	178.24	69.71	35.21	22.97	16.98	1,201.09

ปริมาณน้ำท่าสะสมรายเดือน

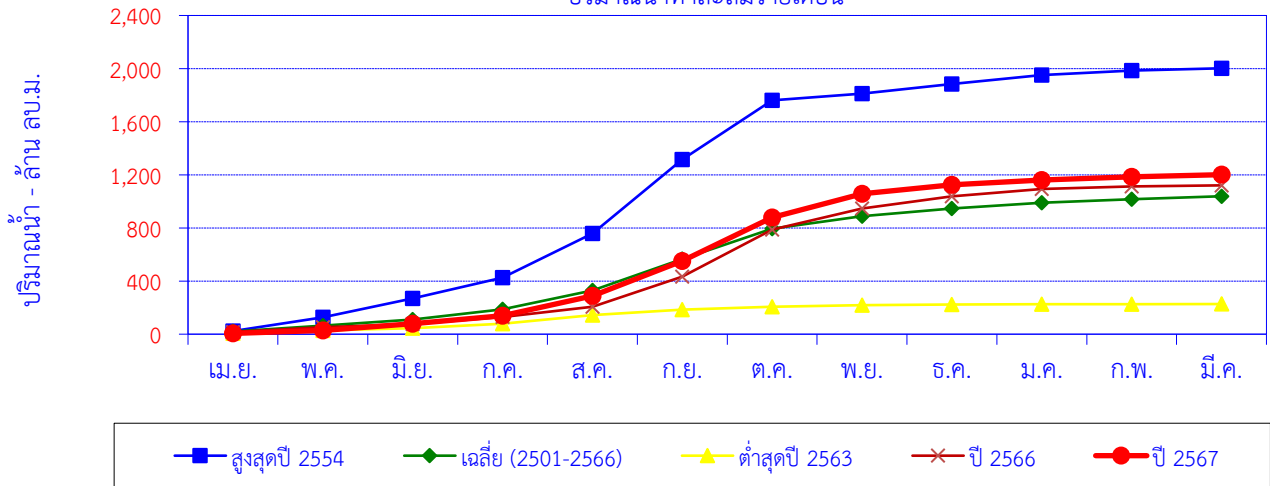

เดือน	เม.ย.	พ.ค.	มิ.ย.	ก.ค.	ส.ค.	ก.ย.	ต.ค.	พ.ย.	ธ.ค.	ม.ค.	ก.พ.	มี.ค.	ปี
สูงสุดปี 2554	23.31	103.47	142.07	156.20	332.91	556.64	447.42	48.70	72.63	67.92	33.41	17.82	2,002.50
สะสมปี 2554	23.31	126.78	268.85	425.05	757.96	1,315	1,762	1,811	1,883	1,951	1,985	2,002	
เฉลี่ย (2501-2566)	20.07	43.58	46.25	77.26	142.76	236.86	228.85	91.91	59.38	43.22	26.90	21.75	1,038.79
เฉลี่ยสะสม	20.07	63.65	109.90	187.16	329.93	566.78	795.63	887.54	946.92	990.13	1,017	1,039	
ต่ำสุดปี 2563	6.27	20.71	18.09	34.31	65.08	39.23	23.30	12.22	4.72	2.46	0.55	0.07	227.00
สะสมปี 2563	6.27	26.98	45.07	79.38	144.46	183.69	206.99	219.21	223.92	226.38	226.93	227.00	
ปี 2566	16.42	36.94	23.94	52.28	77.79	226.28	352.85	159.17	92.46	55.65	18.25	8.67	1,121
สะสมปี 2566	16.42	53.36	77.30	129.58	207.36	433.65	786.50	945.66	1,038	1,094	1,112	1,121	
ปี 2567	5.60	21.75	52.50	60.24	148.10	263.57	326.22	178.24	69.71	35.21	22.97	16.98	1,201.09
สะสมปี 2567	5.60	27.35	79.85	140.10	288.19	551.76	877.98	1,056.22	1,125.93	1,161.14	1,184.11	1,201.09	

ปริมาณน้ำเฉลี่ยรายวัน

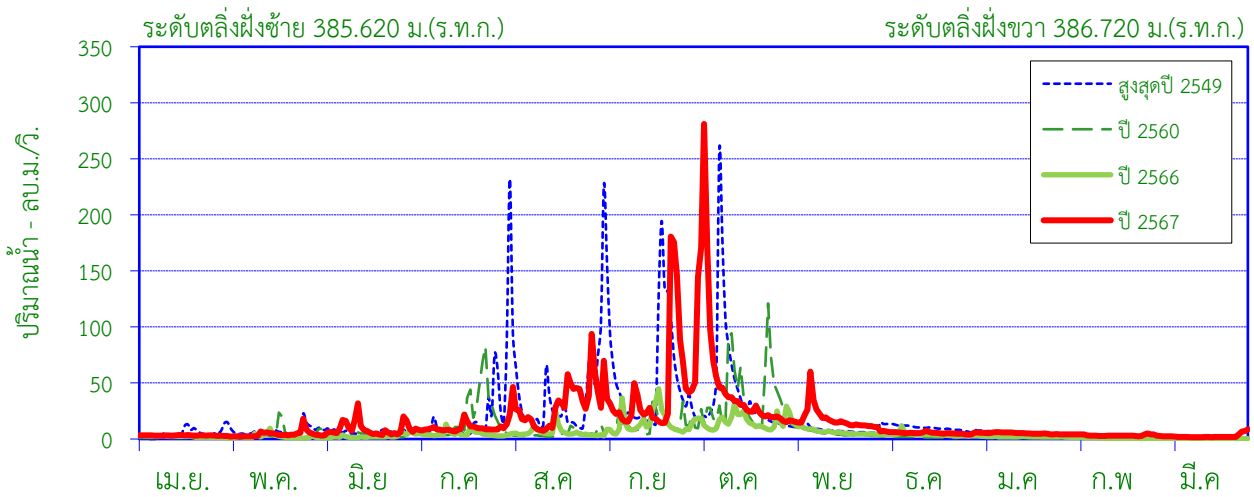

ศูนย์เสากระดับ 379.900 ม.(ร.ท.ก.)

พื้นที่รับน้ำ 1,345 ตร.กม.

พิกัดสถานี Lat 19° 21' 58" N Long 98° 58' 21" E

สถิติที่เคยปรากฏ

1. สถิติระดับน้ำสูงสุด	4.86	ม. (13 ส.ค. 48)
2. สถิติปริมาณน้ำไหลสูงสุด	681.40	ลบ.ม./วินาที (13 ส.ค. 48)
3. สถิติระดับน้ำต่ำสุด	-0.08	ม. (20 ก.พ. 51)
4. สถิติปริมาณน้ำไหลต่ำสุด	0.00	ลบ.ม./วินาที (26 มี.ค. 48)
5. สถิติปริมาณน้ำเฉลี่ยของเดือน มี.ค. (2522-2566)	6.23	ล้าน ลบ.ม.
6. สถิติปริมาณน้ำเฉลี่ยสะสมรายปี (2522-2566)	358.7	ล้าน ลบ.ม.

ข้อมูลน้ำท่าของ เดือน มีนาคม 2568

1. ระดับน้ำสูงสุด	0.18	ม. (31 มี.ค. 68)
2. ปริมาณน้ำไหลสูงสุด	8.70	ลบ.ม./วินาที
3. ระดับน้ำต่ำสุด	-0.08	ม. (12 มี.ค. 68)
4. ปริมาณน้ำไหลต่ำสุด	1.64	ลบ.ม./วินาที
5. ปริมาณน้ำรวมทั้งเดือน	6.98	ล้าน ลบ.ม.
6. น้ำท่าประจำเดือนนี้อยู่ในเกณฑ์	ปกติ	

ปริมาณน้ำรายเดือน - ล้าน ลูกบาศก์เมตร

เดือน	เม.ย.	พ.ค.	มิ.ย.	ก.ค.	ส.ค.	ก.ย.	ต.ค.	พ.ย.	ธ.ค.	ม.ค.	ก.พ.	มี.ค.	ปี
เฉลี่ย 2522-2566	9.01	15.23	18.20	29.94	68.69	88.15	57.73	28.84	17.06	11.98	7.60	6.23	358.68
เฉลี่ยสะสม	9.01	24.25	42.45	72.39	141.08	229.23	286.96	315.80	332.86	344.84	352.44	358.68	
ปี 2567	8.34	11.89	23.26	25.99	81.76	117.48	144.76	46.00	14.69	13.78	8.00	6.98	502.93
สะสมปี 2567	8.34	20.23	43.50	69.48	151.24	268.73	413.48	459.48	474.17	487.95	495.95	502.93	

สถานี แม่น้ำปิง (P.20) บ้านเชียงดาว ต.เชียงดาว อ.เชียงดาว จ.เชียงใหม่

สถิติปริมาณน้ำท่ารายเดือน

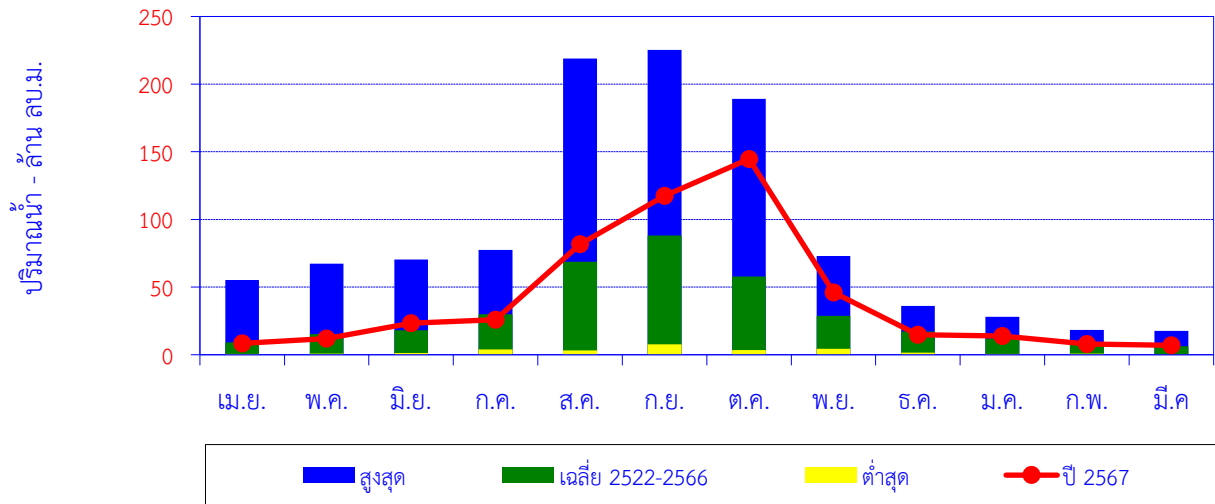

เดือน	เม.ย.	พ.ค.	มิ.ย.	ก.ค.	ส.ค.	ก.ย.	ต.ค.	พ.ย.	ธ.ค.	ม.ค.	ก.พ.	มี.ค.	ปี
สูงสุด	55.18	67.35	70.48	77.47	219.00	225.40	189.12	73.06	36.06	28.01	18.46	17.67	
เฉลี่ย 2522-2566	9.01	15.23	18.20	29.94	68.69	88.15	57.73	28.84	17.06	11.98	7.60	6.23	358.68
ต่ำสุด	0.67	0.96	1.39	4.03	3.21	7.80	3.49	4.36	1.50	0.61	0.74	0.10	
ปี 2567	8.34	11.89	23.26	25.99	81.76	117.48	144.76	46.00	14.69	13.78	8.00	6.98	502.93

ปริมาณน้ำท่าสะสมรายเดือน

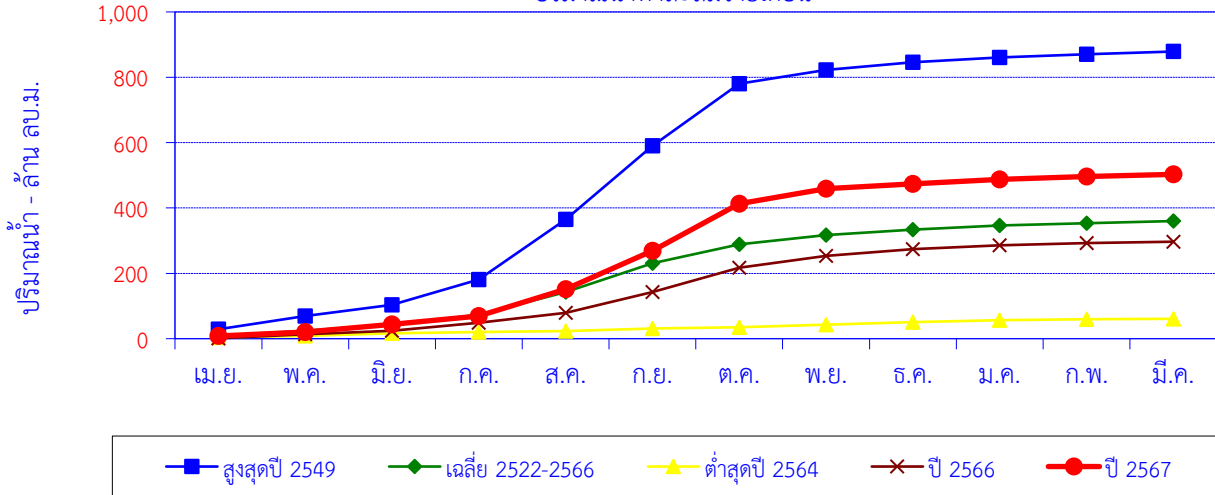

เดือน	เม.ย.	พ.ค.	มิ.ย.	ก.ค.	ส.ค.	ก.ย.	ต.ค.	พ.ย.	ธ.ค.	ม.ค.	ก.พ.	มี.ค.	ปี
สูงสุดปี 2549	28.90	40.87	34.12	77.47	184.11	225.40	189.12	42.09	23.78	14.82	9.54	8.66	878.87
สะสมปี 2549	28.90	69.77	103.89	181.36	365.48	590.87	779.99	822.08	845.86	860.68	870.21	878.87	
เฉลี่ย 2522-2566	9.19	15.30	18.37	30.07	69.55	88.72	57.35	28.66	16.98	11.99	7.61	6.28	360.08
เฉลี่ยสะสม	9.19	24.49	42.86	72.93	142.48	231.20	288.55	317.21	334.20	346.19	353.80	360.08	
ต่ำสุดปี 2564	4.26	4.66	7.46	4.03	3.21	7.80	3.49	8.46	7.28	5.60	3.25	1.41	60.90
สะสมปี 2564	4.26	8.92	16.38	20.40	23.61	31.41	34.90	43.36	50.65	56.25	59.49	60.90	
ปี 2566	1.24	12.19	10.75	24.34	30.92	62.98	74.47	36.78	20.55	11.60	6.92	4.15	296.88
สะสมปี 2566	1.24	13.43	24.18	48.52	79.43	142.41	216.88	253.66	274.21	285.81	292.73	296.88	
ปี 2567	8.34	11.89	23.26	25.99	81.76	117.48	144.76	46.00	14.69	13.78	8.00	6.98	502.93
สะสมปี 2567	8.34	20.23	43.50	69.48	151.24	268.73	413.48	459.48	474.17	487.95	495.95	502.93	

สถานี น้ำแม่วิม (P.21) บ้านเหมืองผ่า ต.ริมเหนือ อ.แม่วิม จ.เชียงใหม่

ปริมาณน้ำเฉลี่ยรายวัน

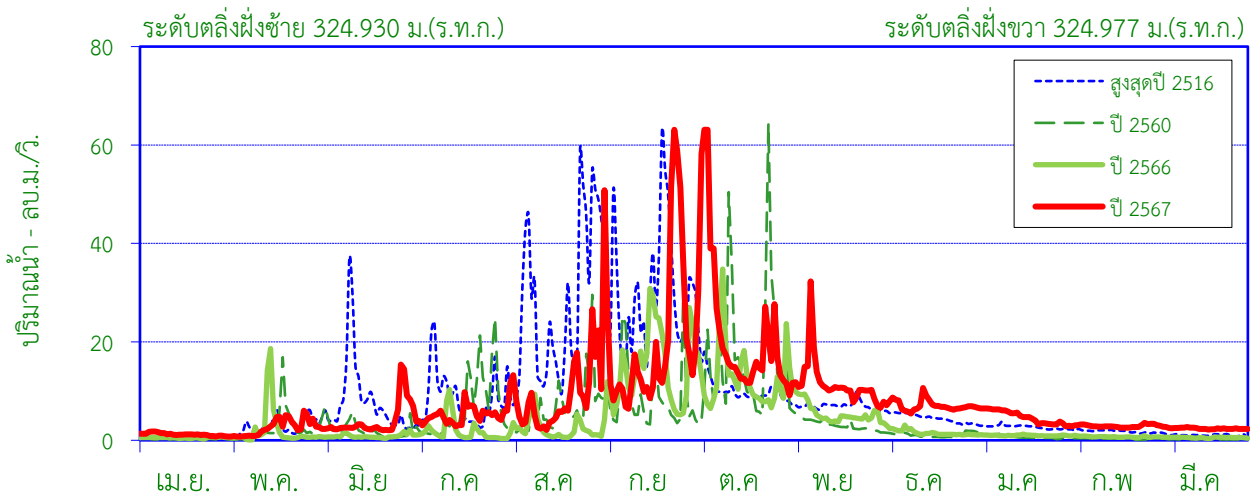

ศูนย์เสาระดับ 319.700 ม.(ร.ท.ก.)

พื้นที่รับน้ำ 452 ตร.กม.

พิกัดสถานี Lat 18°55'45"N Long 98°56'40"E

สถิติที่เคยปรากฏ

1. สถิติระดับน้ำสูงสุด	4.75	ม. (31 ก.ค. 49)
2. สถิติปริมาณน้ำไหลสูงสุด	96.00	ลบ.ม./วินาที (22 ก.ย. 18)
3. สถิติระดับน้ำต่ำสุด	-0.35	ม. (7 มี.ค. 34)
4. สถิติปริมาณน้ำไหลต่ำสุด	20.68	ลบ.ม./วินาที (26 มี.ค. 33)
5. สถิติปริมาณน้ำเฉลี่ยของเดือน มี.ค. (2497-2566)	1.89	ล้าน ลบ.ม.
6. สถิติปริมาณน้ำเฉลี่ยสะสมรายปี (2497-2566)	135.3	ล้าน ลบ.ม.

ข้อมูลน้ำท่าของ เดือน มีนาคม 2568

1. ระดับน้ำสูงสุด	0.71	ม. (1 มี.ค. 68)
2. ปริมาณน้ำไหลสูงสุด	3.10	ลบ.ม./วินาที
3. ระดับน้ำต่ำสุด	0.60	ม. (18 มี.ค. 68)
4. ปริมาณน้ำไหลต่ำสุด	2.18	ลบ.ม./วินาที
5. ปริมาณน้ำรวมทั้งเดือน	6.61	ล้าน ลบ.ม.
6. น้ำท่าประจำเดือนนี้อยู่ในเกณฑ์	มาก	

ปริมาณน้ำรายเดือน - ล้าน ลูกบาศก์เมตร

เดือน	เม.ย.	พ.ค.	มิ.ย.	ก.ค.	ส.ค.	ก.ย.	ต.ค.	พ.ย.	ธ.ค.	ม.ค.	ก.พ.	มี.ค.	ปี
เฉลี่ย 2497-2566	2.00	7.33	9.22	12.40	25.07	29.80	20.68	12.39	7.64	4.46	2.38	1.89	135.25
เฉลี่ยสะสม	2.00	9.33	18.55	30.94	56.02	85.82	106.50	118.89	126.52	130.98	133.36	135.25	
ปี 2567	3.14	7.01	10.43	13.20	23.33	54.36	61.19	30.16	18.96	13.27	7.01	6.61	248.67
สะสมปี 2567	3.14	10.15	20.58	33.78	57.10	111.46	172.65	202.81	221.77	235.04	242.05	248.67	

สถานี น้ำแมริม (P.21) บ้านเหมืองผ่า ต.ริมเหนือ อ.แมริม จ.เชียงใหม่

สถิติปริมาณน้ำท่ารายเดือน

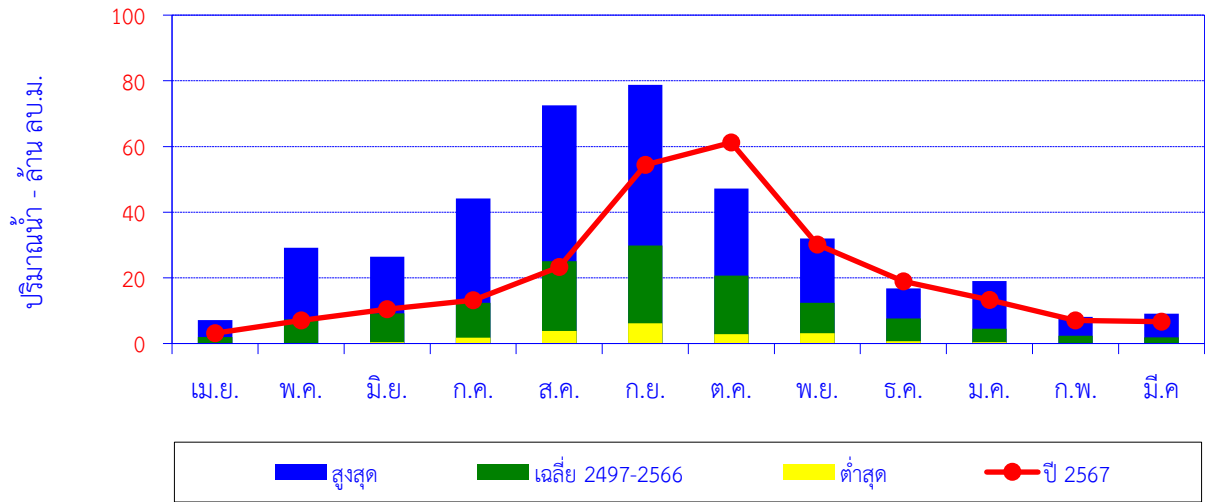

เดือน	เม.ย.	พ.ค.	มิ.ย.	ก.ค.	ส.ค.	ก.ย.	ต.ค.	พ.ย.	ธ.ค.	ม.ค.	ก.พ.	มี.ค.	ปี
สูงสุด	7.10	29.20	26.40	44.20	72.50	78.79	47.20	32.00	16.81	19.00	8.07	9.07	
เฉลี่ย 2497-2566	2.00	7.33	9.22	12.40	25.07	29.80	20.68	12.39	7.64	4.46	2.38	1.89	135.25
ต่ำสุด	0.00	0.00	0.45	1.80	3.79	6.21	2.88	3.13	0.73	0.37	0.17	0.04	
ปี 2567	3.14	7.01	10.43	13.20	23.33	54.36	61.19	30.16	18.96	13.27	7.01	6.61	248.67

ปริมาณน้ำท่าสะสมรายเดือน

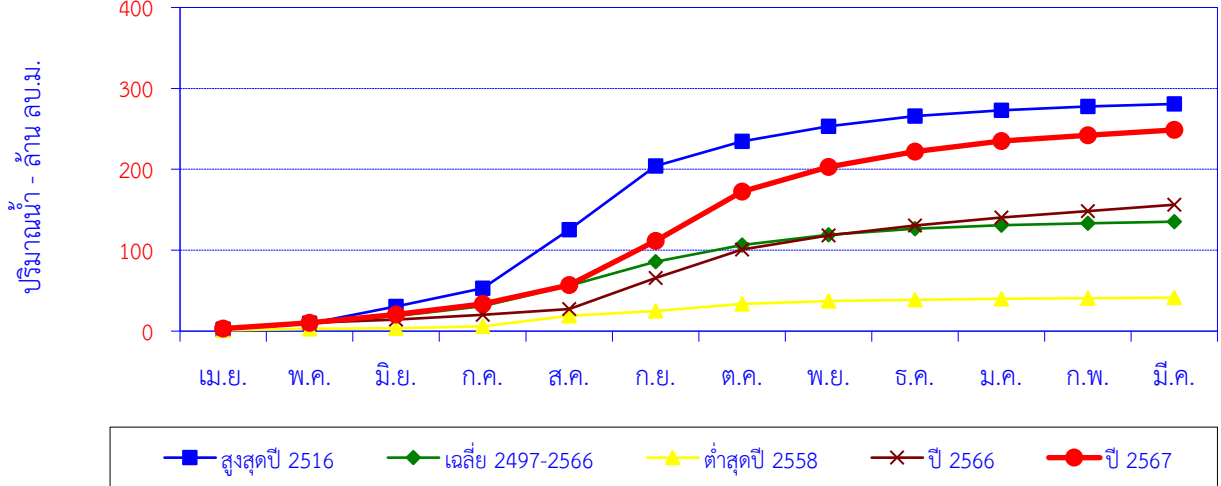

เดือน	เม.ย.	พ.ค.	มิ.ย.	ก.ค.	ส.ค.	ก.ย.	ต.ค.	พ.ย.	ธ.ค.	ม.ค.	ก.พ.	มี.ค.	ปี
สูงสุดปี 2516	1.86	7.80	20.9	22.4	72.5	78.8	30.4	18.4	12.6	7.46	4.57	3.04	280.7
สะสมปี 2516	1.86	9.66	30.6	53.0	125.5	204.3	234.7	253.1	265.7	273.1	277.7	280.7	
เฉลี่ย 2497-2566	2.00	7.33	9.22	12.4	25.1	29.8	20.7	12.4	7.64	4.46	2.38	1.89	135.3
เฉลี่ยสะสม	2.00	9.33	18.5	30.9	56.0	85.8	106.5	118.9	126.5	131.0	133.4	135.3	
ต่ำสุดปี 2558	1.01	1.71	0.70	2.53	12.9	6.21	8.51	3.38	1.83	1.28	0.74	0.53	41.4
สะสมปี 2558	1.01	2.71	3.42	5.95	18.9	25.1	33.6	37.0	38.8	40.1	40.8	41.4	
ปี 2566	3.24	6.86	4.00	6.2	7.13	38.1	35.6	17.15	12.47	9.71	8.07	7.75	156.2
สะสมปี 2566	3.24	10.10	14.10	20.29	27.41	65.50	101.05	118.20	130.67	140.39	148.45	156.21	
ปี 2567	3.14	7.01	10.43	13.20	23.33	54.36	61.19	30.16	18.96	13.27	7.01	6.61	248.67
สะสมปี 2567	3.14	10.15	20.58	33.78	57.10	111.46	172.65	202.81	221.77	235.04	242.05	248.67	

สถานี น้ำแม่กลาง (P.24D) บ้านหลวงใต้ ต.บ้านหลวง อ.จอมทอง จ.เชียงใหม่

ปริมาณน้ำเฉลี่ยรายวัน

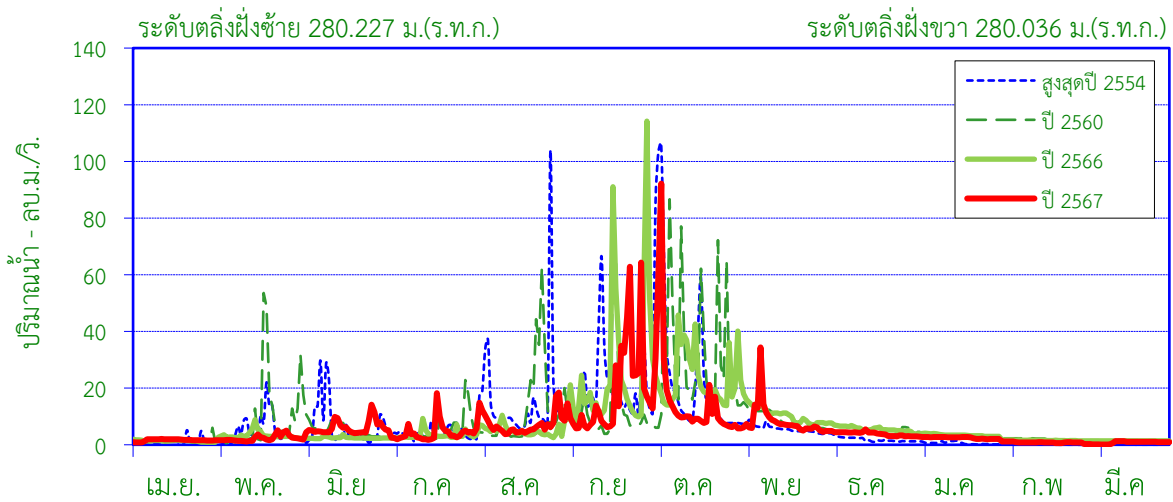

ศูนย์เสาระดับ 275.000 ม.(ร.ท.ก.)

พื้นที่รับน้ำ 452 ตร.กม.

พิกัดสถานี Lat 18°25'02"N Long 98°40'29"E

สถิติที่เคยปรากฏ

1. สถิติระดับน้ำสูงสุด	4.90	ม. (20 ก.ย. 50)
2. สถิติปริมาณน้ำไหลสูงสุด	370.00	ลบ.ม./วินาที (20 ก.ย. 50)
3. สถิติระดับน้ำต่ำสุด	0.15	ม. (10 เม.ย. 56)
4. สถิติปริมาณน้ำไหลต่ำสุด	0.00	ลบ.ม./วินาที (27 มี.ค. 21)
5. สถิติปริมาณน้ำเฉลี่ยของเดือน มี.ค. (2516-2566)	2.04	ล้าน ลบ.ม.
6. สถิติปริมาณน้ำเฉลี่ยสะสมรายปี (2516-2566)	152.0	ล้าน ลบ.ม.

ข้อมูลน้ำท่าของ เดือน มีนาคม 2568

1. ระดับน้ำสูงสุด	0.95	ม. (15 มี.ค. 68)
2. ปริมาณน้ำไหลสูงสุด	1.32	ลบ.ม./วินาที
3. ระดับน้ำต่ำสุด	0.51	ม. (7 มี.ค. 68)
4. ปริมาณน้ำไหลต่ำสุด	0.09	ลบ.ม./วินาที
5. ปริมาณน้ำรวมทั้งเดือน	2.00	ล้าน ลบ.ม.
6. น้ำท่าประจำเดือนนี้อยู่ในเกณฑ์	<u>ปกติ</u>	

ปริมาณน้ำรายเดือน - ล้าน ลูกบาศก์เมตร													
เดือน	เม.ย.	พ.ค.	มิ.ย.	ก.ค.	ส.ค.	ก.ย.	ต.ค.	พ.ย.	ธ.ค.	ม.ค.	ก.พ.	มี.ค.	ปี
เฉลี่ย 2516-2566	2.27	9.28	8.17	8.25	17.13	34.06	33.64	20.84	9.03	5.08	2.19	2.04	151.99
เฉลี่ยสะสม	2.27	11.55	19.72	27.97	45.11	79.17	112.81	133.65	142.68	147.76	149.95	151.99	
ปี 2567	0.00	6.16	15.76	11.16	19.63	47.48	42.58	21.76	10.78	6.74	2.10	2.00	186.15
สะสมปี 2567	0.00	6.16	21.91	33.08	52.71	100.19	142.77	164.53	175.31	182.05	184.15	186.15	

หมายเหตุ ๑ ใช้สถิติข้อมูลอ้างอิงจากสถานี P.24A

สถานี น้ำแม่กลาง (P.24D) บ้านหลวงใต้ ต.บ้านหลวง อ.จอมทอง จ.เชียงใหม่

ปริมาณน้ำท่ารายเดือน

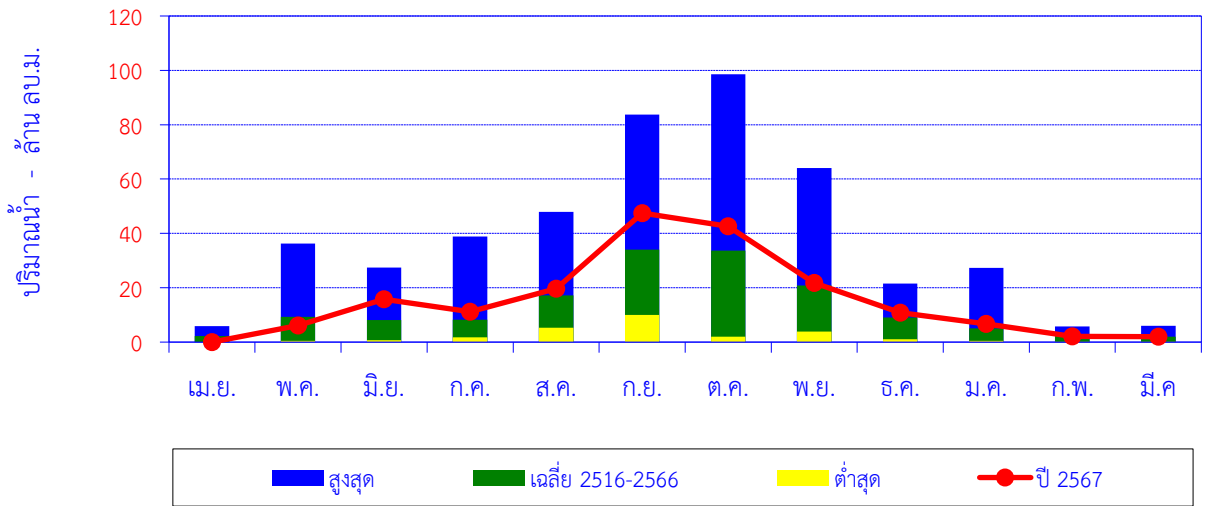

เดือน	เม.ย.	พ.ค.	มิ.ย.	ก.ค.	ส.ค.	ก.ย.	ต.ค.	พ.ย.	ธ.ค.	ม.ค.	ก.พ.	มี.ค.	ปี
สูงสุด	5.86	36.28	27.48	38.86	47.97	83.72	98.60	64.05	21.55	27.31	5.74	5.99	
เฉลี่ย 2516-2566	2.27	9.28	8.17	8.25	17.13	34.06	33.64	20.84	9.03	5.08	2.19	2.04	151.99
ต่ำสุด	0.00	0.42	0.75	1.81	5.28	10.02	1.98	3.87	1.07	0.44	0.09	0.08	
ปี 2567	0.00	6.16	15.76	11.16	19.63	47.48	42.58	21.76	10.78	6.74	2.10	2.00	186.15

ปริมาณน้ำท่าสะสมรายเดือน

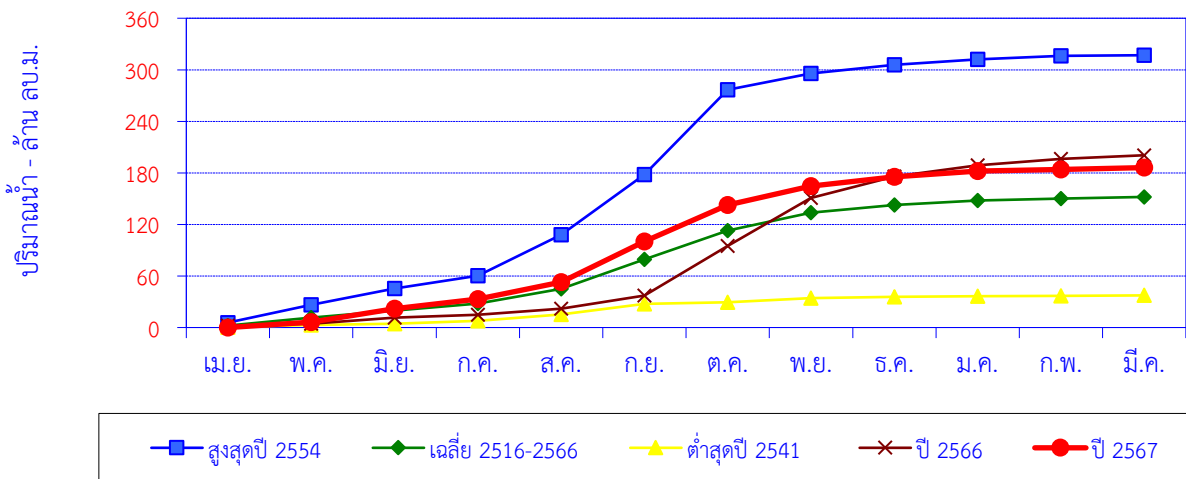

เดือน	เม.ย.	พ.ค.	มิ.ย.	ก.ค.	ส.ค.	ก.ย.	ต.ค.	พ.ย.	ธ.ค.	ม.ค.	ก.พ.	มี.ค.	ปี
สูงสุดปี 2554	5.72	20.80	18.72	14.89	47.97	70.04	98.60	18.93	9.99	6.39	4.06	0.84	316.95
สะสมปี 2554	5.72	26.52	45.24	60.14	108.11	178.15	276.75	295.68	305.67	312.06	316.12	316.95	
เฉลี่ย 2516-2566	2.27	9.28	8.17	8.25	17.13	34.06	33.64	20.84	9.03	5.08	2.19	2.04	151.99
เฉลี่ยสะสม	2.27	11.55	19.72	27.97	45.11	79.17	112.81	133.65	142.68	147.76	149.95	151.99	
ต่ำสุดปี 2541	0.50	2.44	1.42	3.29	7.55	12.37	1.98	4.54	1.81	0.47	0.34	0.72	37.41
สะสมปี 2541	0.50	2.93	4.35	7.64	15.19	27.55	29.53	34.07	35.88	36.35	36.69	37.41	
ปี 2566	2.13	7.20	3.22	7.39	15.21	57.53	56.04	25.05	12.92	7.58	4.10	3.11	201.48
สะสมปี 2566	2.13	4.26	11.47	14.69	22.08	37.28	94.81	150.85	175.90	188.83	196.41	200.51	
ปี 2567	0.00	6.16	15.76	11.16	19.63	47.48	42.58	21.76	10.78	6.74	2.10	2.00	186.15
สะสมปี 2567	0.00	6.16	21.91	33.08	52.71	100.19	142.77	164.53	175.31	182.05	184.15	186.15	

หมายเหตุ ๑ ใช้สถิติข้อมูลอ้างอิง ปีสูงปีต่ำ จากสถานี P.24A

สถานี น้ำแม่จัด (P.56A) บ้านสหกรณ์ร่มเกล้า ต.แม่แวน อ.พริ้ว จ.เชียงใหม่

ปริมาณน้ำเฉลี่ยรายวัน

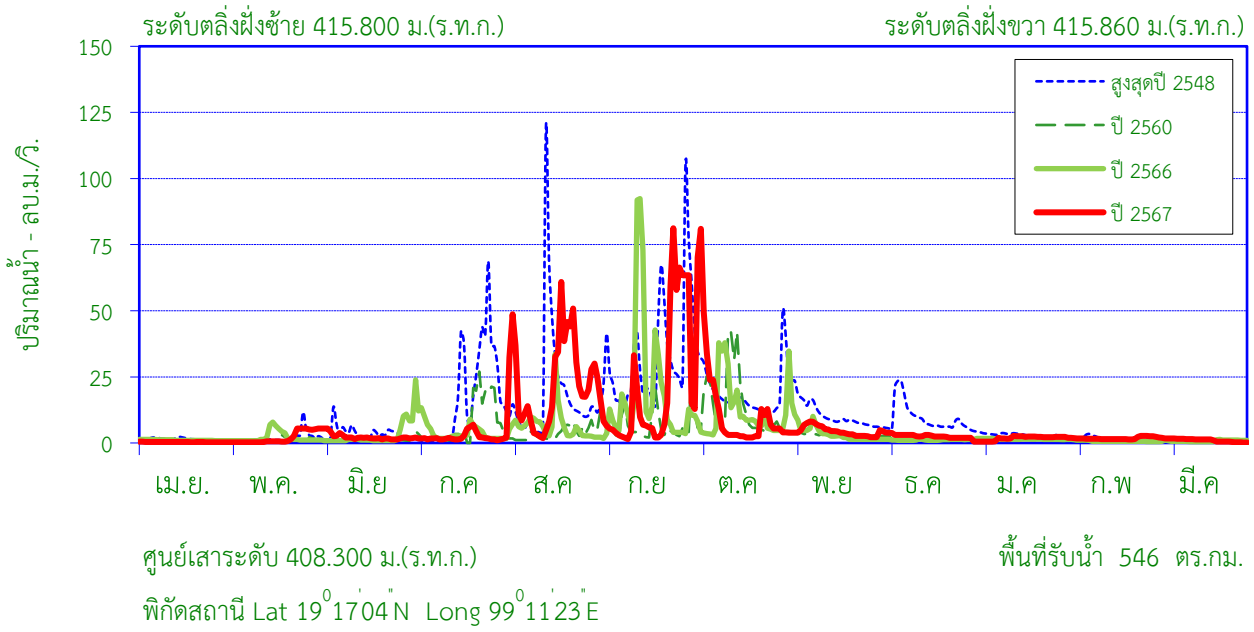

สถิติที่เคยปรากฏ

1. สถิติระดับน้ำสูงสุด	7.48	ม. (13 ส.ค. 48)
2. สถิติปริมาณน้ำไหลสูงสุด	205.10	ลบ.ม./วินาที (13 ก.ย. 48)
3. สถิติระดับน้ำต่ำสุด	0.20	ม. (21 มี.ค. 57)
4. สถิติปริมาณน้ำไหลต่ำสุด	0.02	ลบ.ม./วินาที (11 พ.ค. 53)
5. สถิติปริมาณน้ำเฉลี่ยของเดือน มี.ค. (2542-2566)	2.13	ล้าน ลบ.ม.
6. สถิติปริมาณน้ำเฉลี่ยสะสมรายปี (2542-2566)	152.2	ล้าน ลบ.ม.

ข้อมูลน้ำท่าของ เดือน มีนาคม 2568

1. ระดับน้ำสูงสุดเดือนนี้	0.66	ม. (1 มี.ค. 68)
2. ปริมาณน้ำไหลสูงสุด	2.30	ลบ.ม./วินาที
3. ระดับน้ำต่ำสุด	0.28	ม. (31 มี.ค. 68)
4. ปริมาณน้ำไหลต่ำสุด	0.17	ลบ.ม./วินาที
5. ปริมาณน้ำรวมทั้งเดือน	3.04	ล้าน ลบ.ม.
6. น้ำท่าประจำเดือนนี้อยู่ในเกณฑ์	มาก	

ปริมาณน้ำรายเดือน - ล้าน ลูกบาศก์เมตร

เดือน	เม.ย.	พ.ค.	มิ.ย.	ก.ค.	ส.ค.	ก.ย.	ต.ค.	พ.ย.	ธ.ค.	ม.ค.	ก.พ.	มี.ค.	ปี
เฉลี่ย 2542-2566	3.19	8.27	7.65	15.74	31.20	36.79	22.07	13.06	5.53	3.95	2.64	2.13	152.22
เฉลี่ยสะสม	3.19	11.46	19.11	34.84	66.04	102.84	124.90	137.96	143.50	147.45	150.09	152.22	
ปี 2567	0.98	5.17	5.88	5.87	62.28	54.41	37.18	11.43	7.49	4.77	4.21	3.04	202.73
สะสมปี 2567	0.98	6.15	12.04	17.91	80.19	134.60	171.78	183.22	190.71	195.48	199.69	202.73	

สถานี น้ำแม่จัด (P.56A) บ้านสหกรณ์ร่มเกล้า ต.แม่แวน อ.พร้าว จ.เชียงใหม่

สถิติปริมาณน้ำท่ารายเดือน

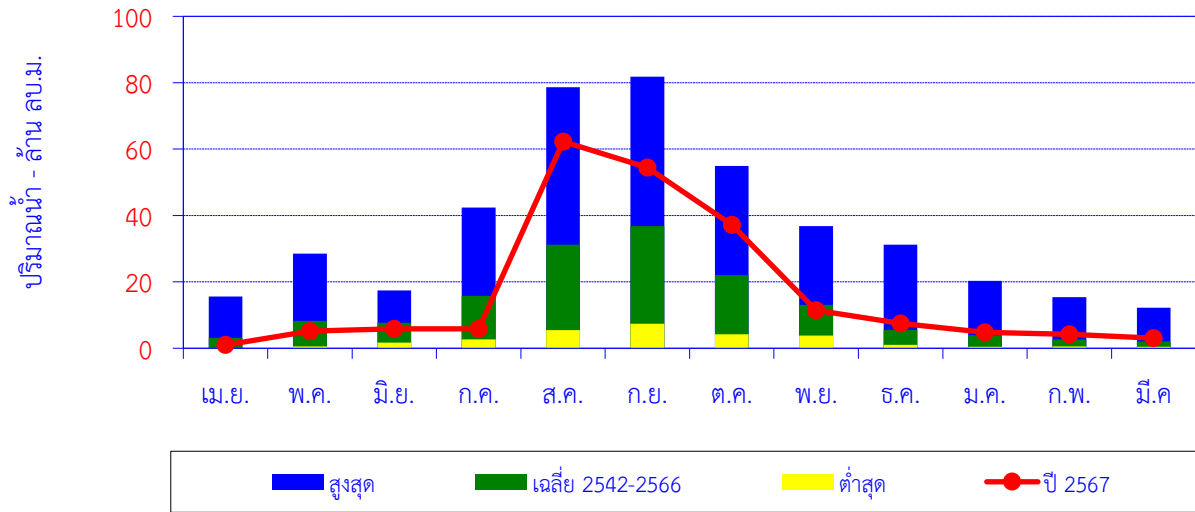

เดือน	เม.ย.	พ.ค.	มิ.ย.	ก.ค.	ส.ค.	ก.ย.	ต.ค.	พ.ย.	ธ.ค.	ม.ค.	ก.พ.	มี.ค.	ปี
สูงสุด	15.62	28.54	17.39	42.39	78.68	81.85	54.94	36.80	31.25	20.28	15.41	12.25	
เฉลี่ย 2542-2566	3.19	8.27	7.65	15.74	31.20	36.79	22.07	13.06	5.53	3.95	2.64	2.13	152.22
ต่ำสุด	0.10	0.57	1.72	2.70	5.44	7.40	4.23	3.84	0.98	0.44	0.56	0.44	
ปี 2567	0.98	5.17	5.88	5.87	62.28	54.41	37.18	11.43	7.49	4.77	4.21	3.04	202.73

ปริมาณน้ำท่าสะสมรายเดือน

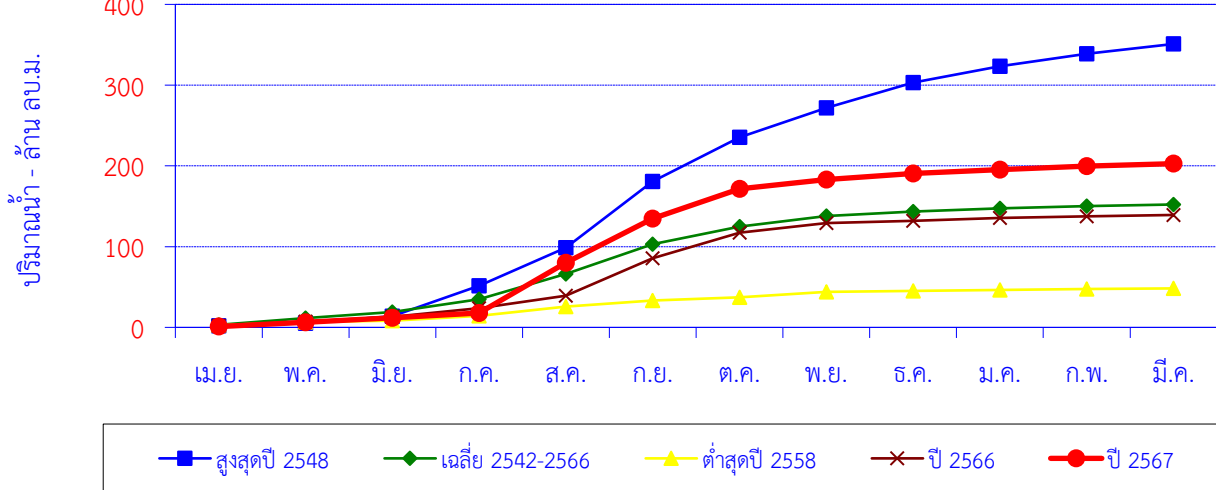

เดือน	เม.ย.	พ.ค.	มิ.ย.	ก.ค.	ส.ค.	ก.ย.	ต.ค.	พ.ย.	ธ.ค.	ม.ค.	ก.พ.	มี.ค.	ปี
สูงสุดปี 2548	2.01	3.04	8.79	37.52	47.30	81.85	54.94	36.34	31.25	20.28	15.41	12.25	350.97
สะสมปี 2548	2.01	5.06	13.85	51.37	98.67	180.51	235.46	271.79	303.04	323.32	338.72	350.97	
เฉลี่ย 2542-2566	3.19	8.27	7.65	15.74	31.20	36.79	22.07	13.06	5.53	3.95	2.64	2.13	152.22
เฉลี่ยสะสม	3.19	11.46	19.11	34.84	66.04	102.84	124.90	137.96	143.50	147.45	150.09	152.22	
ต่ำสุดปี 2558	2.65	3.94	1.72	5.99	11.44	7.40	4.23	6.46	1.47	1.22	1.10	0.64	48.26
สะสมปี 2558	2.65	6.59	8.31	14.30	25.75	33.15	37.38	43.84	45.31	46.52	47.62	48.26	
ปี 2566	2.14	4.98	5.89	10.61	15.64	46.17	31.73	12.12	2.64	3.48	2.09	1.74	139.24
สะสมปี 2566	2.14	7.12	13.01	23.62	39.26	85.43	117.16	129.28	131.92	135.41	137.50	139.24	
ปี 2567	0.98	5.17	5.88	5.87	62.28	54.41	37.18	11.43	7.49	4.77	4.21	3.04	202.73
สะสมปี 2567	0.98	6.15	12.04	17.91	80.19	134.60	171.78	183.22	190.71	195.48	199.69	202.73	

สถานี แม่น้ำปิง (P.67) บ้านแม่แตด ต.แม่แฝกเก่า อ.สันทราย จ.เชียงใหม่

ปริมาณน้ำเฉลี่ยรายวัน

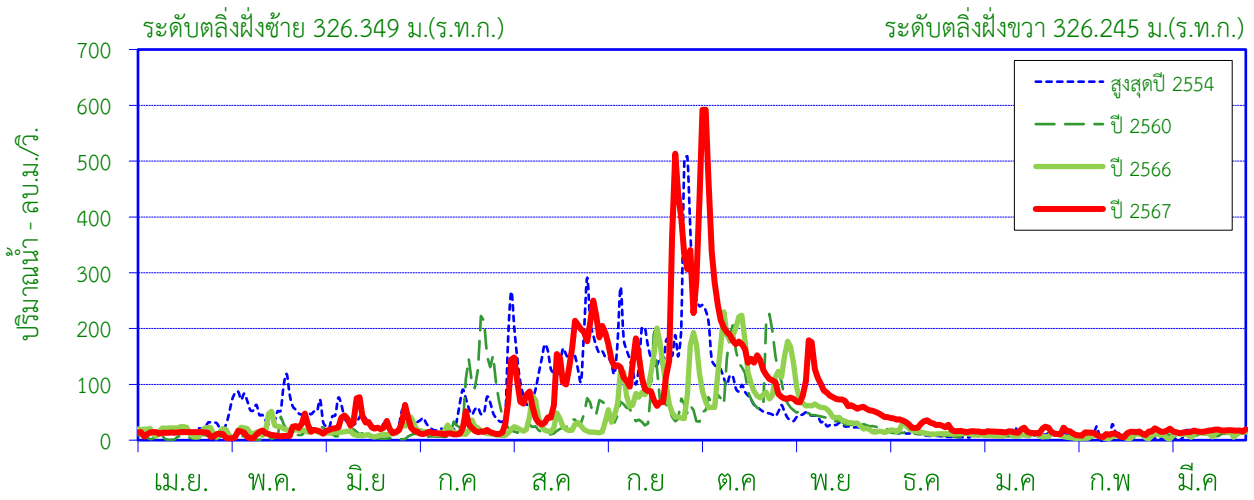

ศูนย์เสาระดับ 315.926 ม.(ร.ท.ก.)

พื้นที่รับน้ำ 5,323 ตร.กม.

พิกัดสถานี Lat 19°01'11"N Long 98°57'43"E

สถิติที่เคยปรากฏ

1. สถิติระดับน้ำสูงสุด	6.28	ม. (14 ส.ค. 48)
2. สถิติปริมาณน้ำไหลสูงสุด	891.32	ลบ.ม./วินาที (14 ส.ค. 48)
3. สถิติระดับน้ำต่ำสุด	-0.95	ม. (27 มี.ค. 57)
4. สถิติปริมาณน้ำไหลต่ำสุด	0.20	ลบ.ม./วินาที (6 มี.ค. 54)
5. สถิติปริมาณน้ำเฉลี่ยของเดือน มี.ค. (2539 - 2566)	23.90	ล้าน ลบ.ม.
6. สถิติปริมาณน้ำเฉลี่ยสะสมรายปี (2539 - 2566)	993.3	ล้าน ลบ.ม.

ข้อมูลน้ำท่าของ เดือน มีนาคม 2568

1. ระดับน้ำสูงสุด	-0.42	ม. (1 มี.ค. 68)
2. ปริมาณน้ำไหลสูงสุด	21.40	ลบ.ม./วินาที
3. ระดับน้ำต่ำสุด	-0.64	ม. (9 มี.ค. 68)
4. ปริมาณน้ำไหลต่ำสุด	12.84	ลบ.ม./วินาที
5. ปริมาณน้ำรวมทั้งเดือน	44.80	ล้าน ลบ.ม.
6. น้ำท่าประจำเดือนนี้อยู่ในเกณฑ์	มาก	

ปริมาณน้ำรายเดือน - ล้าน ลูกบาศก์เมตร

เดือน	เม.ย.	พ.ค.	มิ.ย.	ก.ค.	ส.ค.	ก.ย.	ต.ค.	พ.ย.	ธ.ค.	ม.ค.	ก.พ.	มี.ค.	ปี
เฉลี่ย 2539-2566	39.48	61.39	60.86	69.87	164.63	243.98	158.11	90.25	41.29	21.86	17.70	23.90	993.31
เฉลี่ยสะสม	39.48	100.86	161.72	231.59	396.22	640.20	798.31	888.56	929.85	951.71	969.41	993.31	
ปี 2567	32.18	37.39	79.20	42.68	324.65	474.64	573.46	210.00	77.35	41.78	27.38	44.80	1,966
สะสมปี 2567	32.18	69.57	148.76	191.45	516.10	990.73	1,564	1,774	1,852	1,893	1,921	1,966	

สถานี แม่น้ำปิง (P.67) บ้านแม่แต ต.แม่แฝกเก่า อ.สันทราย จ.เชียงใหม่

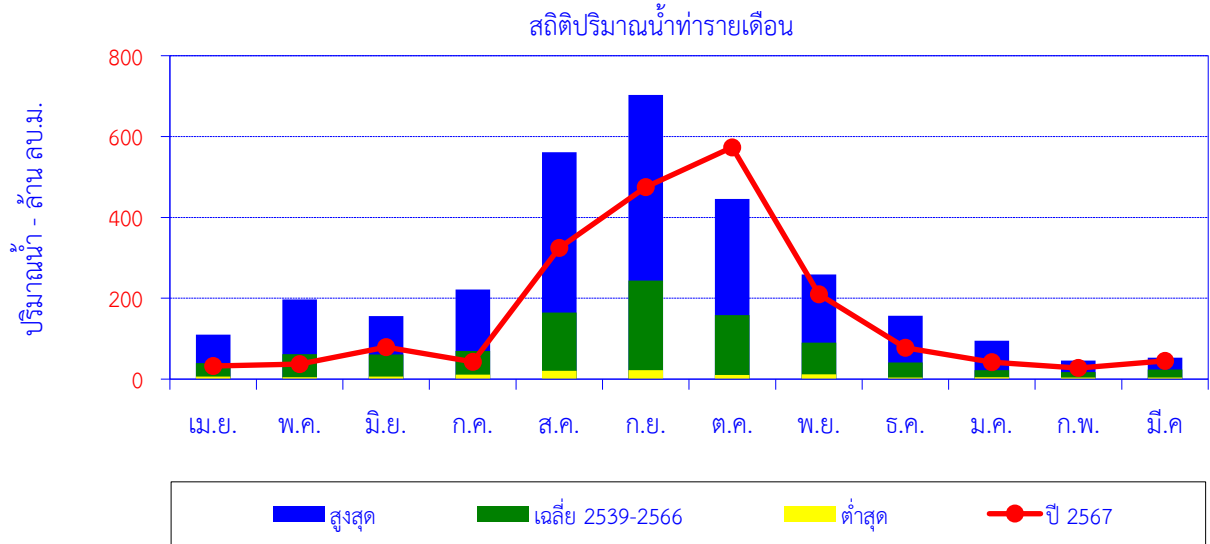

เดือน	เม.ย.	พ.ค.	มิ.ย.	ก.ค.	ส.ค.	ก.ย.	ต.ค.	พ.ย.	ธ.ค.	ม.ค.	ก.พ.	มี.ค.	ปี
สูงสุด	110.23	197.36	156.06	221.34	561.40	703.03	445.72	258.56	156.58	94.90	45.91	53.21	
เฉลี่ย 2539-2566	39.48	61.39	60.86	69.87	164.63	243.98	158.11	90.25	41.29	21.86	17.70	23.90	993.31
ต่ำสุด	6.52	4.37	6.46	11.10	20.27	22.27	10.28	11.64	3.99	4.66	3.74	4.25	
ปี 2567	32.18	37.39	79.20	42.68	324.65	474.64	573.46	210.00	77.35	41.78	27.38	44.80	1,966

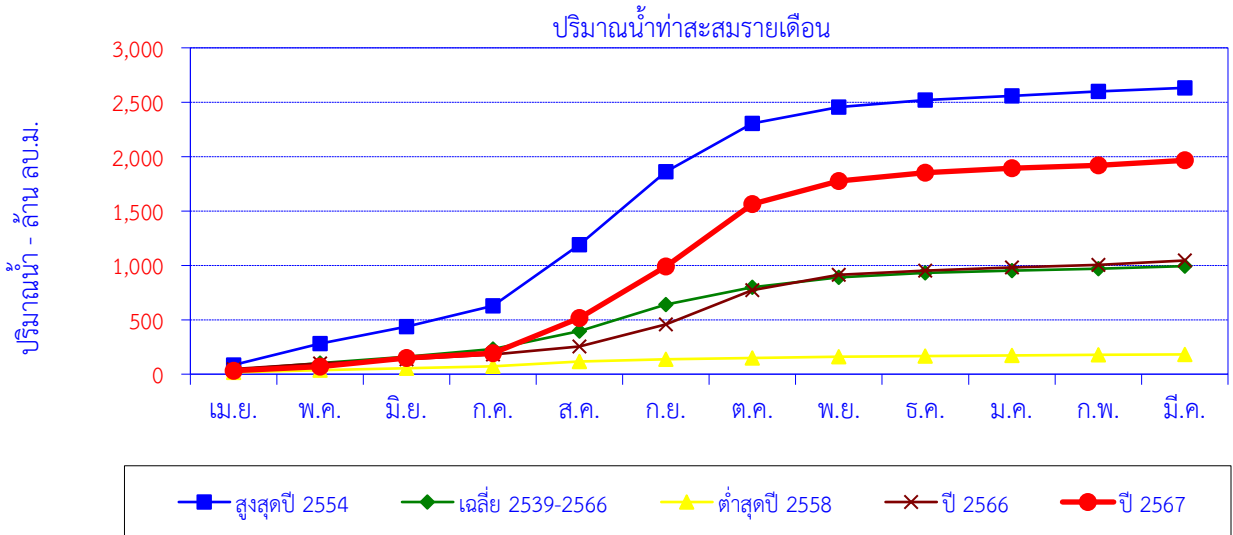

เดือน	เม.ย.	พ.ค.	มิ.ย.	ก.ค.	ส.ค.	ก.ย.	ต.ค.	พ.ย.	ธ.ค.	ม.ค.	ก.พ.	มี.ค.	ปี
สูงสุดปี 2554	84.92	197.36	156.06	190.03	561.40	670.84	445.72	148.44	65.90	38.11	40.79	32.64	2,632
สะสมปี 2554	84.92	282.28	438.34	628.37	1,190	1,861	2,306	2,455	2,521	2,559	2,600	2,632	
เฉลี่ย 2539-2566	39.48	61.39	60.86	69.87	164.63	243.98	158.11	90.25	41.29	21.86	17.70	23.90	993.31
เฉลี่ยสะสม	39.48	100.86	161.72	231.59	396.22	640.20	798.31	888.56	929.85	951.71	969.41	993.31	
ต่ำสุดปี 2558	16.78	20.29	17.18	16.70	44.99	22.27	10.28	12.75	5.60	6.52	3.74	4.25	181.36
สะสมปี 2558	16.78	37.07	54.25	70.95	115.94	138.21	148.49	161.25	166.85	173.36	177.11	181.36	
ปี 2566	47.03	51.55	39.67	43.91	71.29	204.43	315.82	139.81	38.73	30.37	22.11	40.05	1,057
สะสมปี 2566	47.03	98.58	138.24	182.15	253.45	457.88	773.69	913.50	952.23	982.59	1,005	1,045	
ปี 2567	32.18	37.39	79.20	42.68	324.65	474.64	573.46	210.00	77.35	41.78	27.38	44.80	1,966
สะสมปี 2567	32.18	69.57	148.76	191.45	516.10	991	1,564	1,774	1,852	1,893	1,921	1,966	

สถานี น้ำแม่ขาน (P.71A) บ้านกลาง ต.บ้านกลาง อ.สันป่าตอง จ.เชียงใหม่

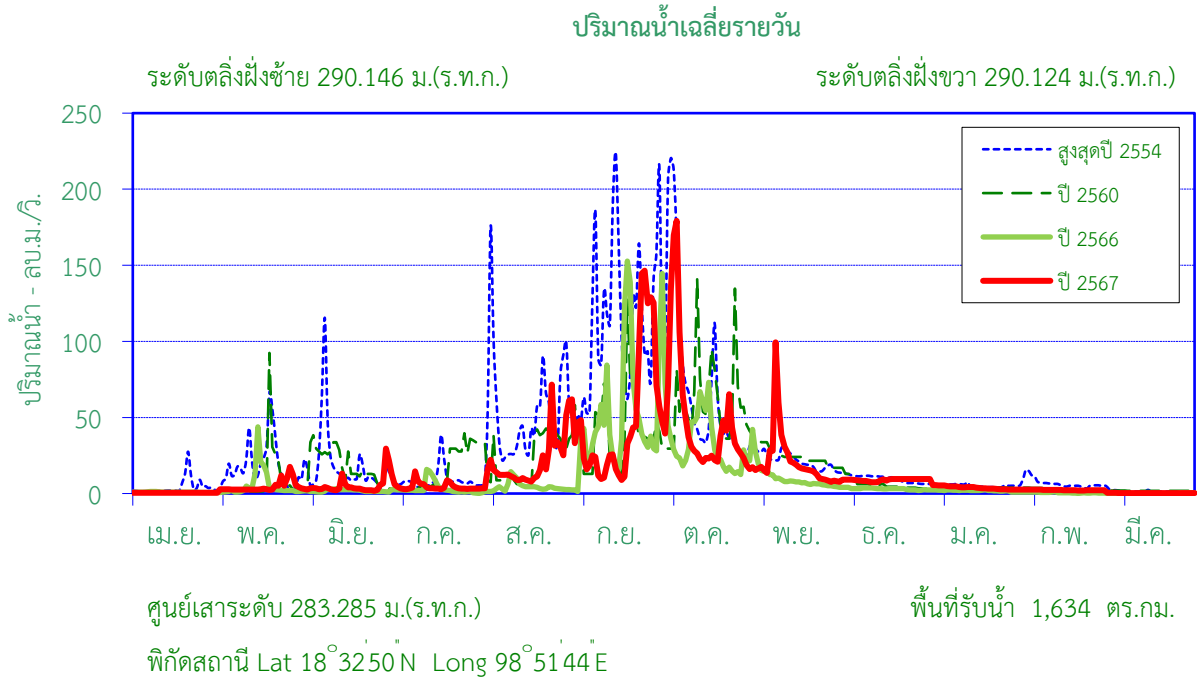

สถิติที่เคยปรากฏ

1. สถิติระดับน้ำสูงสุด	5.31	ม. (21 ต.ค. 53)
2. สถิติปริมาณน้ำไหลสูงสุด	232.65	ลบ.ม./วินาที (14 ก.ย. 54)
3. สถิติระดับน้ำต่ำสุด	0.50	ม. (4 พ.ค. 59)
4. สถิติปริมาณน้ำไหลต่ำสุด	0.00	ลบ.ม./วินาที (4 พ.ค. 59)
5. สถิติปริมาณน้ำเฉลี่ยของเดือน มี.ค. (2553 - 2566)	3.73	ล้าน ลบ.ม.
6. สถิติปริมาณน้ำเฉลี่ยสะสมรายปี (2553 - 2566)	333.0	ล้าน ลบ.ม.

ข้อมูลน้ำท่าของ เดือน มีนาคม 2568

1. ระดับน้ำสูงสุด	1.39	ม. (1 มี.ค. 68)
2. ปริมาณน้ำไหลสูงสุด	0.58	ลบ.ม./วินาที
3. ระดับน้ำต่ำสุด	0.97	ม. (21 มี.ค. 68)
4. ปริมาณน้ำไหลต่ำสุด	0.26	ลบ.ม./วินาที
5. ปริมาณน้ำรวมทั้งเดือน	0.89	ล้าน ลบ.ม.
6. น้ำท่าประจำเดือนนี้อยู่ในเกณฑ์	<u>น้อย</u>	

ปริมาณน้ำรายเดือน - ล้าน ลูกบาศก์เมตร													
เดือน	เม.ย.	พ.ค.	มิ.ย.	ก.ค.	ส.ค.	ก.ย.	ต.ค.	พ.ย.	ธ.ค.	ม.ค.	ก.พ.	มี.ค.	ปี
เฉลี่ย 2553-2566	4.19	16.60	13.91	18.53	46.25	97.92	77.99	31.60	12.31	7.56	3.73	2.40	332.99
เฉลี่ยสะสม	4.19	20.79	34.70	53.23	99.48	197.40	275.39	306.99	319.30	326.86	330.59	332.99	
ปี 2567	1.23	11.91	14.50	11.88	60.35	125.03	129.02	54.21	24.03	10.36	5.57	0.89	448.97
สะสมปี 2567	1.23	13.13	27.64	39.52	99.86	224.89	353.91	408.12	432.15	442.51	448.08	448.97	

สถานี น้ำแม่ฆาน (P.71A) บ้านกลาง ต.บ้านกลาง อ.สันป่าตอง จ.เชียงใหม่

ปริมาณน้ำท่ารายเดือน

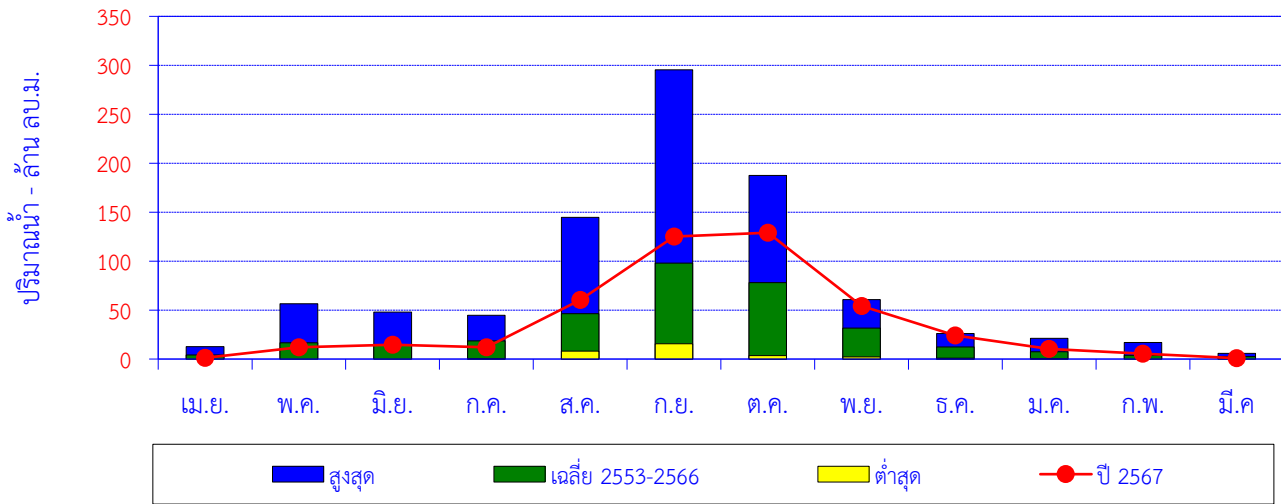

เดือน	เม.ย.	พ.ค.	มิ.ย.	ก.ค.	ส.ค.	ก.ย.	ต.ค.	พ.ย.	ธ.ค.	ม.ค.	ก.พ.	มี.ค.	ปี
สูงสุด	12.70	56.39	48.03	44.83	144.56	295.23	187.65	60.81	26.06	21.05	16.98	5.80	
เฉลี่ย 2553-2566	4.19	16.60	13.91	18.53	46.25	97.92	77.99	31.60	12.31	7.56	3.73	2.40	332.99
ต่ำสุด	0.00	0.00	0.00	0.28	8.19	15.66	3.46	2.32	0.76	0.33	0.00	0.00	
ปี 2567	1.23	11.91	14.50	11.88	60.35	125.03	129.02	54.21	24.03	10.36	5.57	0.89	448.97

ปริมาณน้ำท่าสะสมรายเดือน

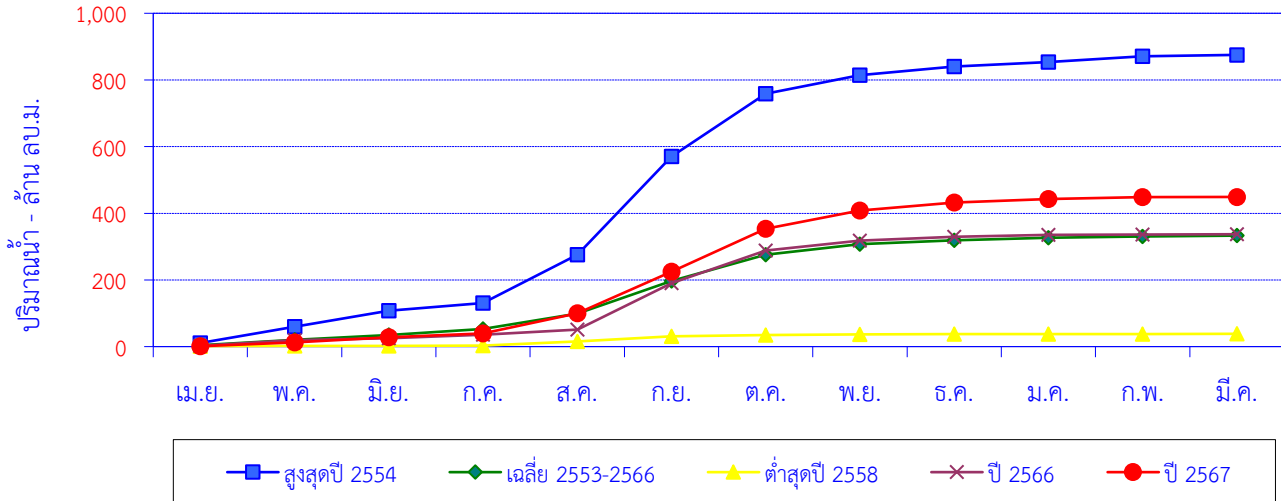

เดือน	เม.ย.	พ.ค.	มิ.ย.	ก.ค.	ส.ค.	ก.ย.	ต.ค.	พ.ย.	ธ.ค.	ม.ค.	ก.พ.	มี.ค.	ปี
สูงสุดปี 2554	10.93	49.13	48.03	22.67	144.56	295.23	187.65	55.73	26.06	14.10	16.98	4.15	875.22
สะสมปี 2554	10.93	60.06	108.09	130.76	275.32	570.55	758.20	813.93	839.99	854.09	871.07	875.22	
เฉลี่ย 2553-2566	4.19	16.60	13.91	18.53	46.25	97.92	77.99	31.60	12.31	7.56	3.73	2.40	332.99
เฉลี่ยสะสม	4.19	20.79	34.70	53.23	99.48	197.40	275.39	306.99	319.30	326.86	330.59	332.99	
ต่ำสุดปี 2558	1.51	0.53	0.31	0.58	12.28	15.66	3.46	2.32	0.76	0.33	0.35	0.37	38.44
สะสมปี 2558	1.51	2.04	2.34	2.92	15.20	30.85	34.31	36.63	37.39	37.72	38.07	38.44	
ปี 2566	2.50	16.96	6.12	10.50	14.84	139.65	97.85	29.73	10.91	5.97	1.45	0.65	337.15
สะสมปี 2566	2.50	19.46	25.59	36.09	50.93	190.58	288.44	318.16	329.08	335.05	336.50	337.15	
ปี 2567	1.23	11.91	14.50	11.88	60.35	125.03	129.02	54.21	24.03	10.36	5.57	0.89	448.97
สะสมปี 2567	1.23	13.13	27.64	39.52	99.86	224.89	353.91	408.12	432.15	442.51	448.08	448.97	

สถานี แม่น้ำปิง (P.73A) บ้านสบแพะ ต.แม่สอย อ.จอมทอง จ.เชียงใหม่

ปริมาณน้ำเฉลี่ยรายวัน

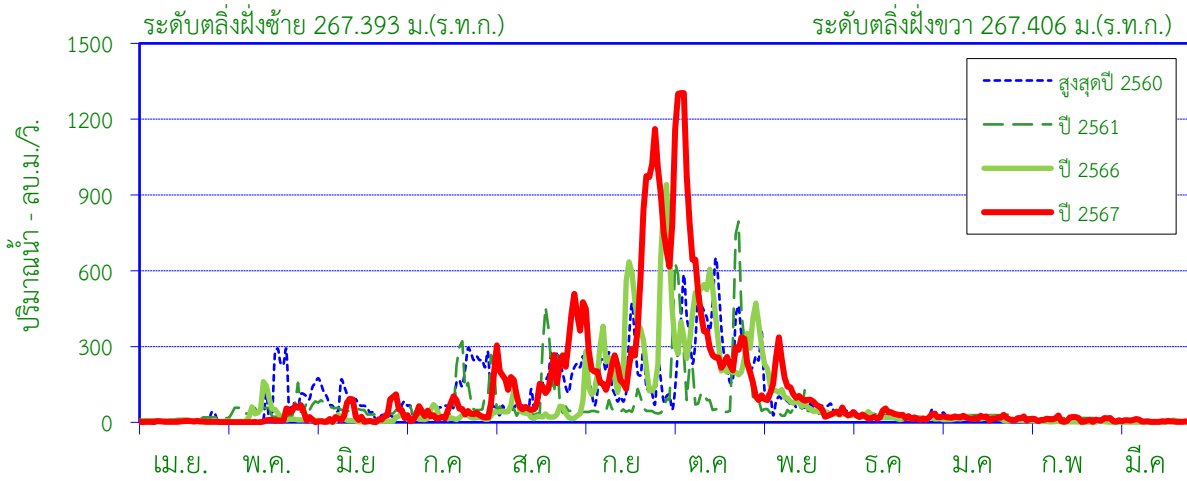

ศูนย์เสาระดับ 261.750 ม.(ร.ท.ก.)

พื้นที่รับน้ำ 14,887 ตร.กม.

พิกัดสถานี Lat 18°15'12"N Long 98°38'28"E

สถิติที่เคยปรากฏ

1. สถิติระดับน้ำสูงสุด	5.25	ม. (15 ก.ย. 59)
2. สถิติปริมาณน้ำไหลสูงสุด	633.60	ลบ.ม./วินาที (15 ก.ย. 59)
3. สถิติระดับน้ำต่ำสุด	-0.07	ม. (1 เม.ย. 59)
4. สถิติปริมาณน้ำไหลต่ำสุด	0.00	ลบ.ม./วินาที (1 เม.ย. 59)
5. สถิติปริมาณน้ำเฉลี่ยของเดือน มี.ค. (2559 - 2566)	8.67	ล้าน ลบ.ม.
6. สถิติปริมาณน้ำเฉลี่ยสะสมรายปี (2559 - 2566)	2,241	ล้าน ลบ.ม.

ข้อมูลน้ำท่าของ เดือน มีนาคม 2568

1. ระดับน้ำสูงสุด	0.10	ม. (3 มี.ค. 68)
2. ปริมาณน้ำไหลสูงสุด	17.68	ลบ.ม./วินาที
3. ระดับน้ำต่ำสุด	-0.41	ม. (19 มี.ค. 68)
4. ปริมาณน้ำไหลต่ำสุด	1.50	ลบ.ม./วินาที
5. ปริมาณน้ำรวมทั้งเดือน	15.74	ล้าน ลบ.ม.
6. น้ำท่าประจำเดือนนี้อยู่ในเกณฑ์	มาก	

ปริมาณน้ำรายเดือน - ล้าน ลูกบาศก์เมตร

เดือน	เม.ย.	พ.ค.	มิ.ย.	ก.ค.	ส.ค.	ก.ย.	ต.ค.	พ.ย.	ธ.ค.	ม.ค.	ก.พ.	มี.ค.	ปี
เฉลี่ย 2559-2566	9.53	101.73	61.11	142.49	324.11	641.71	648.86	207.20	53.31	32.88	8.92	8.67	2,241
เฉลี่ยสะสม	9.53	111.27	172.37	314.86	638.97	1,281	1,930	2,137	2,190	2,223	2,232	2,241	
ปี 2567	6.86	41.20	73.82	97.24	491.28	1,151	1,375	273.35	71.32	51.49	27.66	15.74	3,676
สะสมปี 2567	6.86	48.05	121.88	219.12	710.40	1,861	3,237	3,510	3,581	3,633	3,661	3,676	

สถานี แม่น้ำปิง (P.73A) บ้านสบแพะ ต.แม่สอย อ.จอมทอง จ.เชียงใหม่

ปริมาณน้ำท่ารายเดือน

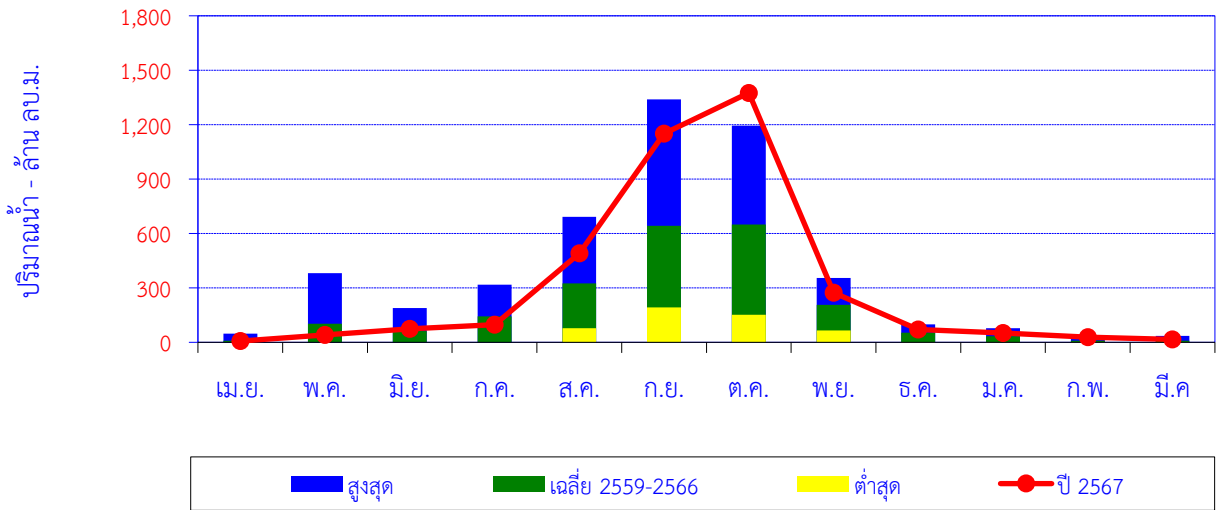

เดือน	เม.ย.	พ.ค.	มิ.ย.	ก.ค.	ส.ค.	ก.ย.	ต.ค.	พ.ย.	ธ.ค.	ม.ค.	ก.พ.	มี.ค.	ปี
สูงสุด	47.19	380.93	189.46	318.04	691.30	1,340	1,195	354.40	99.38	78.45	29.69	35.03	
เฉลี่ย 2559-2566	9.53	101.73	61.11	142.49	324.11	641.71	648.86	207.20	53.31	32.88	8.92	8.67	2,241
ต่ำสุด	0.00	0.00	0.00	0.00	77.08	191.68	152.55	64.86	0.88	0.93	0.50	0.27	
ปี 2567	6.86	41.20	73.82	97.24	491.28	1,151	1,375	273	71	51	28	16	3,676

ปริมาณน้ำท่าสะสมรายเดือน

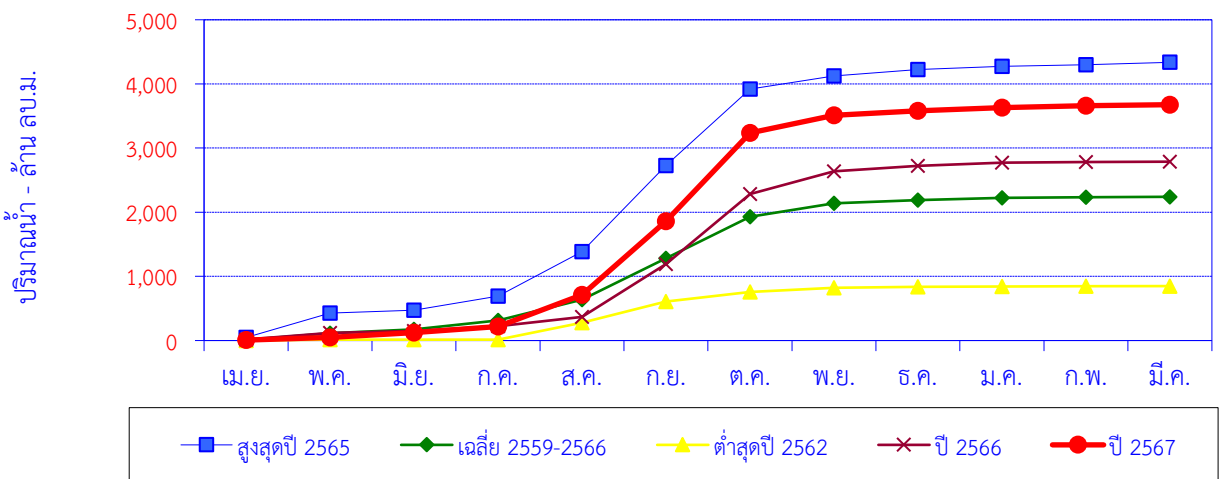

เดือน	เม.ย.	พ.ค.	มิ.ย.	ก.ค.	ส.ค.	ก.ย.	ต.ค.	พ.ย.	ธ.ค.	ม.ค.	ก.พ.	มี.ค.	ปี
สูงสุดปี 2565	47.19	380.93	45.16	221.61	691.30	1,340	1,195	204.40	99.38	46.77	29.69	35.03	4,337
สะสมปี 2565	47.19	428.12	473.28	694.89	1,386	2,726	3,921	4,126	4,225	4,272	4,302	4,337	
เฉลี่ย 2559-2566	9.53	101.73	61.11	142.49	324.11	641.71	648.86	207.20	53.31	32.88	8.92	8.67	2,241
เฉลี่ยสะสม	9.53	111.27	172.37	314.86	638.97	1,281	1,930	2,137	2,190	2,223	2,232	2,241	
ต่ำสุดปี 2562	0.72	11.43	0.73	0.21	267.22	325.32	152.55	64.86	15.87	4.89	2.33	2.55	848.67
สะสมปี 2562	0.72	12.14	12.87	13.08	280.30	605.62	758.17	823.03	838.90	843.79	846.12	848.67	
ปี 2566	16.19	102.51	27.73	79.40	141.82	821.83	1,096	354.40	82.36	51.02	10.85	4.13	2,788
สะสมปี 2566	16.19	118.70	146.44	225.84	367.66	1,189	2,285	2,640	2,722	2,773	2,784	2,788	
ปี 2567	6.86	41.20	73.82	97.24	491.28	1,151	1,375	273	71	51	28	16	3,676
สะสมปี 2567	6.86	48.05	121.88	219.12	710.40	1,861	3,237	3,510	3,581	3,633	3,661	3,676	

สถานี แม่น้ำปิง (P.75) บ้านช่อแล ต.ช่อแล อ.แม่แตง จ.เชียงใหม่

ปริมาณน้ำเฉลี่ยรายวัน

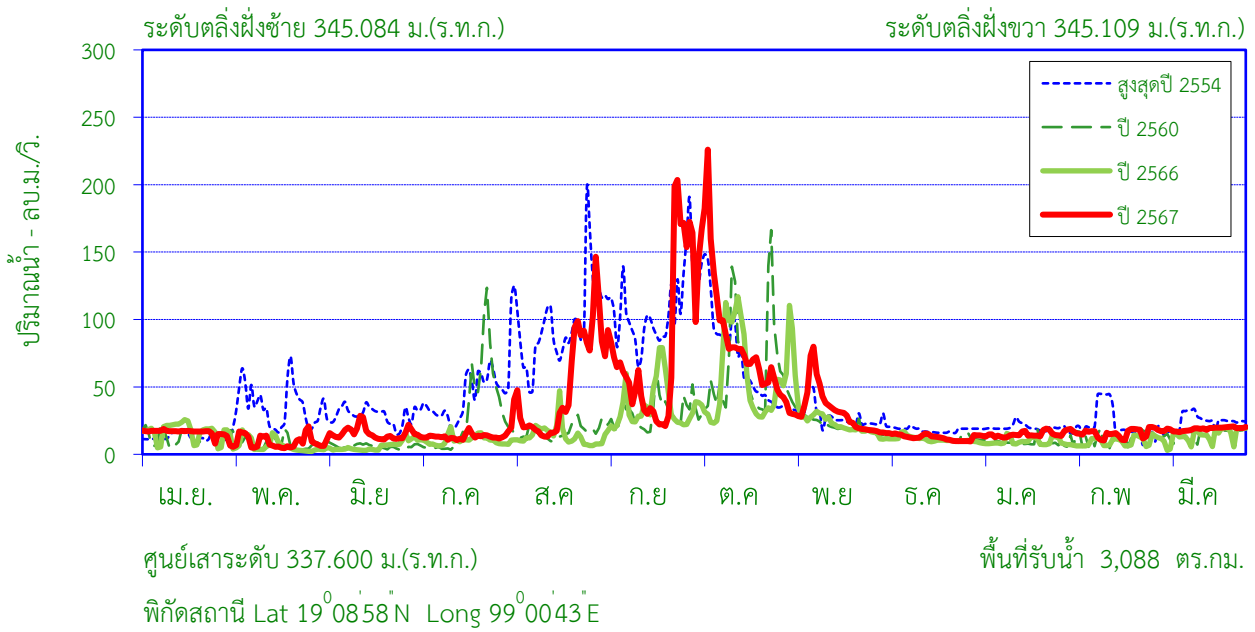

สถิติที่เคยปรากฏ

1. สถิติระดับน้ำสูงสุด	5.19	ม. (13 ส.ค. 48)
2. สถิติปริมาณน้ำไหลสูงสุด	435.20	ลบ.ม./วินาที (13 ส.ค. 48)
3. สถิติระดับน้ำต่ำสุด	0.03	ม. (21 เม.ย. 44)
4. สถิติปริมาณน้ำไหลต่ำสุด	0.32	ลบ.ม./วินาที (9 ก.พ. 42)
5. สถิติปริมาณน้ำเฉลี่ยของเดือน มี.ค. (2542 - 2566)	34.65	ล้าน ลบ.ม.
6. สถิติปริมาณน้ำเฉลี่ยสะสมรายปี (2542 - 2566)	616.5	ล้าน ลบ.ม.

ข้อมูลน้ำท่าของ เดือน มีนาคม 2568

1. ระดับน้ำสูงสุด	0.79	ม. (27 มี.ค. 68)
2. ปริมาณน้ำไหลสูงสุด	20.75	ลบ.ม./วินาที
3. ระดับน้ำต่ำสุด	0.62	ม. (9 มี.ค. 68)
4. ปริมาณน้ำไหลต่ำสุด	16.50	ลบ.ม./วินาที
5. ปริมาณน้ำรวมทั้งเดือน	50.39	ล้าน ลบ.ม.
6. น้ำท่าประจำเดือนนี้อยู่ในเกณฑ์	มาก	

ปริมาณน้ำรายเดือน - ล้าน ลูกบาศก์เมตร

เดือน	เม.ย.	พ.ค.	มิ.ย.	ก.ค.	ส.ค.	ก.ย.	ต.ค.	พ.ย.	ธ.ค.	ม.ค.	ก.พ.	มี.ค.	ปี
เฉลี่ย 2542-2566	37.49	38.46	32.93	41.35	94.26	126.22	87.85	49.22	26.88	22.76	24.43	34.65	616.48
เฉลี่ยสะสม	37.49	75.95	108.88	150.23	244.49	370.70	458.55	507.77	534.65	557.40	581.83	616.48	
ปี 2567	42.12	24.79	40.14	35.44	131.75	203.27	239.75	86.00	34.39	39.09	37.56	50.39	964.69
สะสมปี 2567	42.12	66.90	107.04	142.48	274.23	477.51	717.26	803.26	837.64	876.73	914.30	964.69	

สถานี แม่น้ำปิง (P.75) บ้านซ้อแล ต.ซ้อแล อ.แม่แตง จ.เชียงใหม่

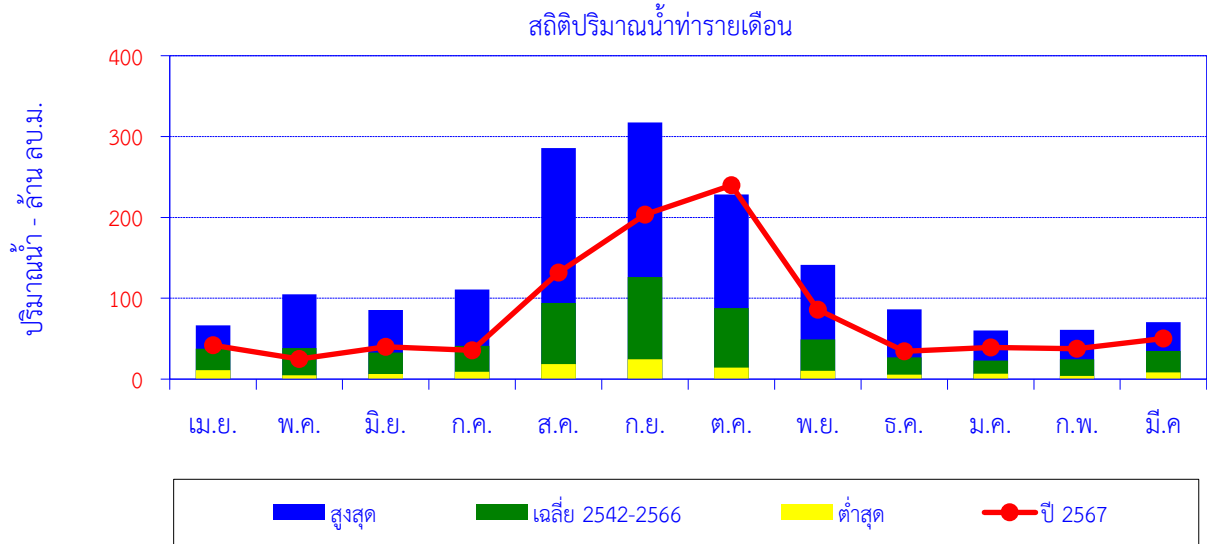

เดือน	เม.ย.	พ.ค.	มิ.ย.	ก.ค.	ส.ค.	ก.ย.	ต.ค.	พ.ย.	ธ.ค.	ม.ค.	ก.พ.	มี.ค.	ปี
สูงสุด	66.35	104.96	85.63	110.76	285.86	317.25	228.32	141.25	86.18	60.12	60.80	70.30	
เฉลี่ย 2542-2566	37.49	38.46	32.93	41.35	94.26	126.22	87.85	49.22	26.88	22.76	24.43	34.65	616.48
ต่ำสุด	11.25	4.68	6.23	9.27	18.57	24.38	14.17	10.34	5.63	6.56	4.01	8.29	
ปี 2567	42.12	24.79	40.14	35.44	131.75	203.27	239.75	86.00	34.39	39.09	37.56	50.39	964.69

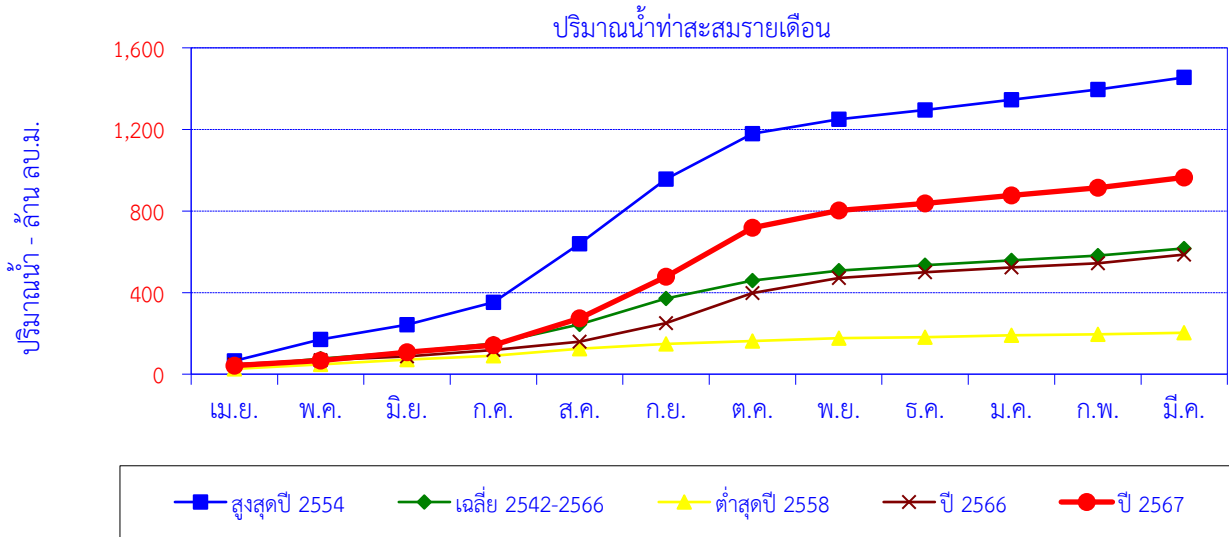

เดือน	เม.ย.	พ.ค.	มิ.ย.	ก.ค.	ส.ค.	ก.ย.	ต.ค.	พ.ย.	ธ.ค.	ม.ค.	ก.พ.	มี.ค.	ปี
สูงสุดปี 2554	65.12	104.96	72.15	110.76	285.86	317.25	222.42	71.55	45.26	49.52	51.70	58.22	1,455
สะสมปี 2554	65.12	170.08	242.23	352.99	638.84	956.09	1,179	1,250	1,295	1,345	1,397	1,455	
เฉลี่ย 2542-2566	37.49	38.46	32.93	41.35	94.26	126.22	87.85	49.22	26.88	22.76	24.43	34.65	616.48
เฉลี่ยสะสม	37.49	75.95	108.88	150.23	244.49	370.70	458.55	507.77	534.65	557.40	581.83	616.48	
ต่ำสุดปี 2558	25.77	22.37	22.83	19.87	33.25	24.66	14.17	13.36	5.63	8.70	4.01	8.29	202.92
สะสมปี 2558	25.77	48.14	70.97	90.84	124.09	148.75	162.92	176.28	181.91	190.62	194.63	202.92	
ปี 2566	48.47	19.96	17.95	31.96	41.17	90.35	147.92	73.26	28.38	23.73	20.95	42.30	586.40
สะสมปี 2566	48.47	68.43	86.38	118.33	159.50	249.85	397.77	471.03	499.41	523.14	544.09	586.40	
ปี 2567	42.12	24.79	40.14	35.44	131.75	203.27	239.75	86.00	34.39	39.09	37.56	50.39	964.69
สะสมปี 2567	42.12	66.90	107.04	142.48	274.23	477.51	717.26	803.26	837.64	876.73	914.30	964.69	

สถานี น้ำแม่ลี (P.76) บ้านแม่ฮิไฮ ต.ศรีวิชัย อ.ลี้ จ.ลำพูน

ปริมาณน้ำเฉลี่ยรายวัน

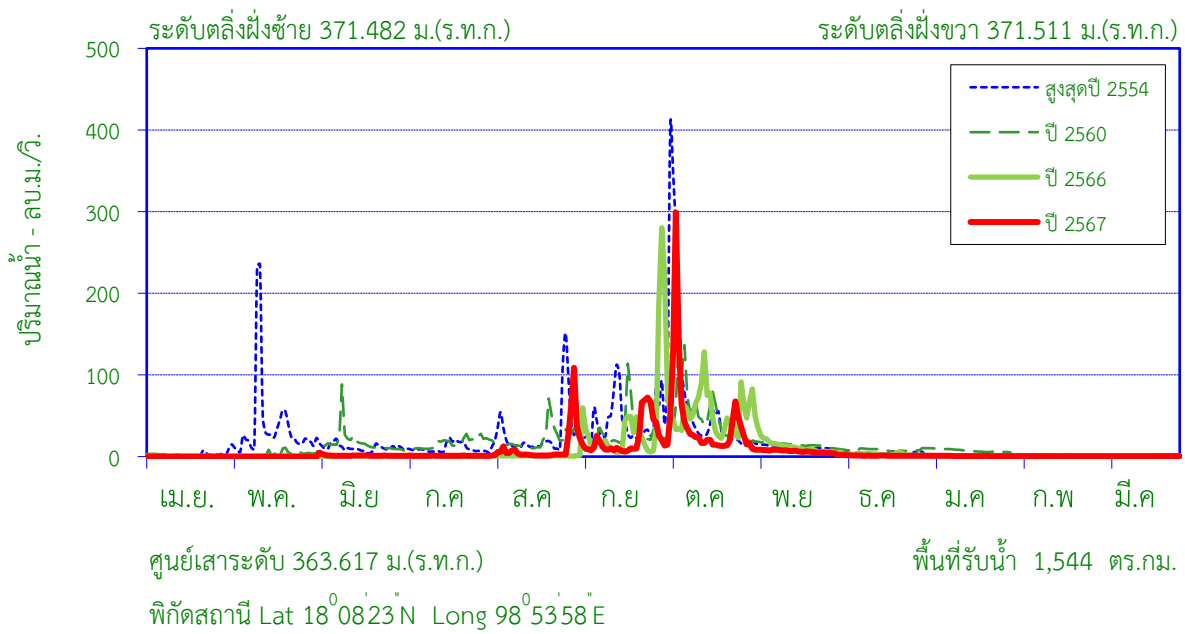

สถิติที่เคยปรากฏ

1. สถิติระดับน้ำสูงสุด	6.60	ม. (10 พ.ค. 54)
2. สถิติปริมาณน้ำไหลสูงสุด	558.26	ลบ.ม./วินาที (10 พ.ค. 54)
3. สถิติระดับน้ำต่ำสุด	-0.03	ม. (27 เม.ย. 47)
4. สถิติปริมาณน้ำไหลต่ำสุด	0.00	ลบ.ม./วินาที (27 เม.ย. 47)
5. สถิติปริมาณน้ำเฉลี่ยของเดือน มี.ค. (2543 - 2566)	1.51	ล้าน ลบ.ม.
6. สถิติปริมาณน้ำเฉลี่ยสะสมรายปี (2543 - 2566)	235.7	ล้าน ลบ.ม.

ข้อมูลน้ำท่าของ เดือน มีนาคม 2568

1. ระดับน้ำสูงสุด	1.15	ม. (1 มี.ค. 68)
2. ปริมาณน้ำไหลสูงสุด	0.52	ลบ.ม./วินาที
3. ระดับน้ำต่ำสุด	1.12	ม. (22 มี.ค. 68)
4. ปริมาณน้ำไหลต่ำสุด	0.46	ลบ.ม./วินาที
5. ปริมาณน้ำรวมทั้งเดือน	1.31	ล้าน ลบ.ม.
6. น้ำท่าประจำเดือนนี้อยู่ในเกณฑ์	ปกติ	

ปริมาณน้ำรายเดือน - ล้าน ลูกบาศก์เมตร													
เดือน	เม.ย.	พ.ค.	มิ.ย.	ก.ค.	ส.ค.	ก.ย.	ต.ค.	พ.ย.	ธ.ค.	ม.ค.	ก.พ.	มี.ค.	ปี
เฉลี่ย 2543-2566	2.95	17.86	12.17	9.55	22.61	72.62	66.94	21.87	6.87	3.67	1.59	1.51	235.70
เฉลี่ยสะสม	2.95	20.82	32.99	42.54	65.15	137.77	204.71	226.58	233.45	237.11	238.71	240.22	
ปี 2567	0.00	0.00	3.41	2.59	28.16	57.70	114.06	17.32	3.28	1.86	1.36	1.31	231.05
สะสมปี 2567	0.00	0.00	3.41	6.00	34.16	91.86	205.92	223.24	226.53	228.38	229.74	231.05	

สถานี น้ำแม่ลี (P.76) บ้านแม่ไฮ ต.ศรีวิชัย อ.ลี้ จ.ลำพูน

ปริมาณน้ำท่ารายเดือน

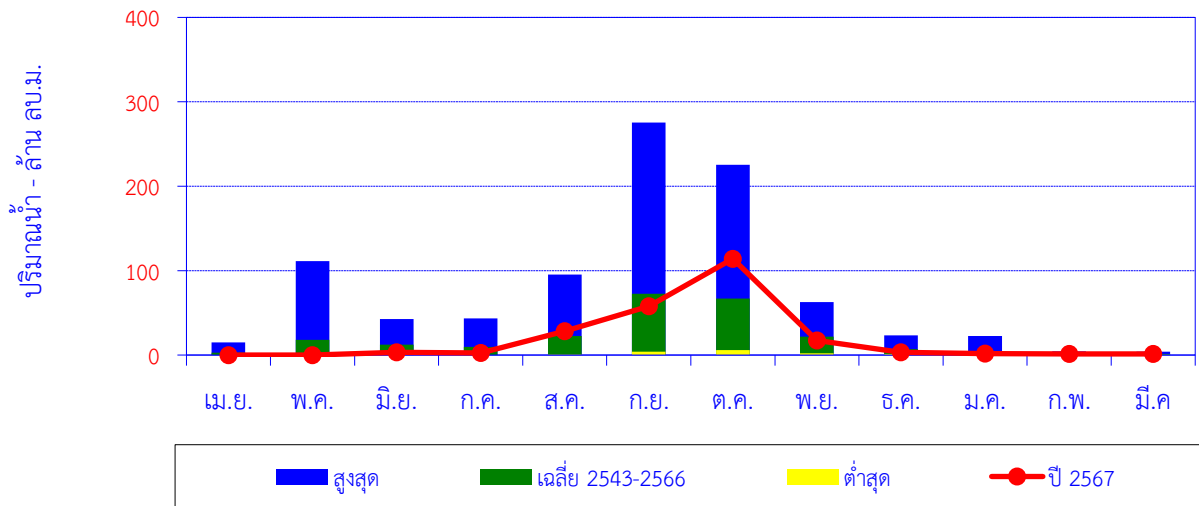

เดือน	เม.ย.	พ.ค.	มิ.ย.	ก.ค.	ส.ค.	ก.ย.	ต.ค.	พ.ย.	ธ.ค.	ม.ค.	ก.พ.	มี.ค.	ปี
สูงสุด	14.90	111.26	42.66	43.59	95.25	275.63	225.31	62.59	23.39	22.68	4.34	4.15	
เฉลี่ย 2543-2566	2.95	17.86	12.17	9.55	22.61	72.62	66.94	21.87	6.87	3.67	1.59	1.51	240.22
ต่ำสุด	0.00	0.00	0.00	0.00	0.54	3.97	5.99	2.24	1.17	0.73	0.27	0.17	
ปี 2567	0.00	0.00	3.41	2.59	28.16	57.70	114.06	17.32	3.28	1.86	1.36	1.31	231.05

ปริมาณน้ำท่าสะสมรายเดือน

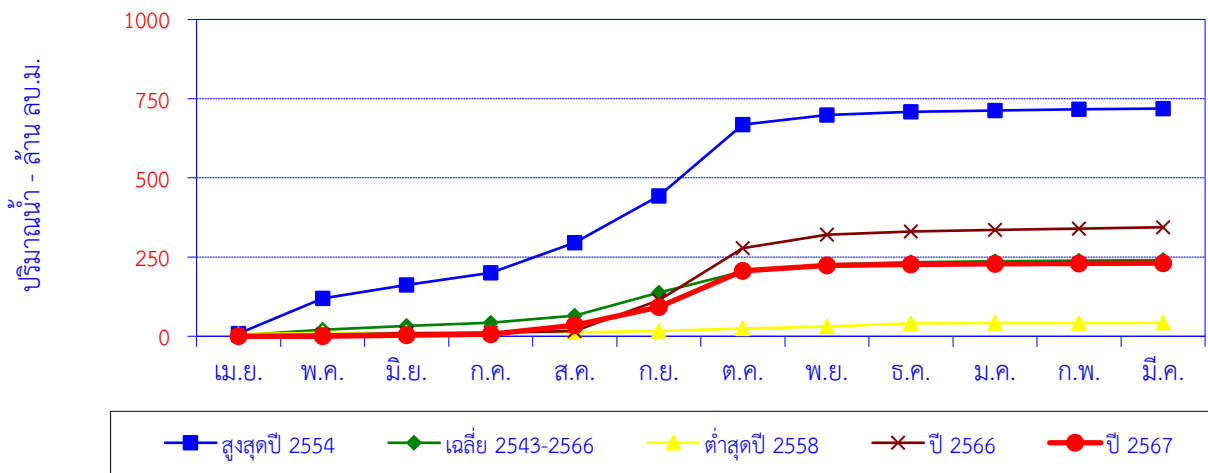

เดือน	เม.ย.	พ.ค.	มิ.ย.	ก.ค.	ส.ค.	ก.ย.	ต.ค.	พ.ย.	ธ.ค.	ม.ค.	ก.พ.	มี.ค.	ปี
สูงสุดปี 2554	8.46	111.26	42.66	37.82	95.25	147.69	225.31	29.60	10.14	4.79	3.28	2.48	718.74
สะสมปี 2554	8.46	119.72	162.37	200.20	295.45	443.14	668.45	698.05	708.18	712.98	716.26	718.74	
เฉลี่ย 2543-2566	2.95	17.86	12.17	9.55	22.61	72.62	66.94	21.87	6.87	3.67	1.59	1.51	240.22
เฉลี่ยสะสม	2.95	20.82	32.99	42.54	65.15	137.77	204.71	226.58	233.45	237.11	238.71	240.22	
ต่ำสุดปี 2558	6.93	3.80	0.53	0.51	0.54	3.97	7.72	6.18	10.17	1.00	0.64	0.29	42.29
สะสมปี 2558	6.93	10.73	11.26	11.77	12.31	16.28	24.00	30.18	40.35	41.36	42.00	42.29	
ปี 2566	2.74	2.56	3.59	2.96	4.17	97.51	164.61	42.68	9.67	5.08	4.34	4.15	344.04
สะสมปี 2566	2.74	5.30	8.89	11.84	16.01	113.52	278.13	320.81	330.48	335.56	339.90	344.04	
ปี 2567	0.00	0.00	3.41	2.59	28.16	57.70	114.06	17.32	3.28	1.86	1.36	1.31	231.05
สะสมปี 2567	0.00	0.00	3.41	6.00	34.16	91.86	205.92	223.24	226.53	228.38	229.74	231.05	

สถานี น้ำแม่ทา (P.77) บ้านสบแม่สะปืด ต.ทาสบเส้า อ.แม่ทา จ.ลำพูน

ปริมาณน้ำเฉลี่ยรายวัน

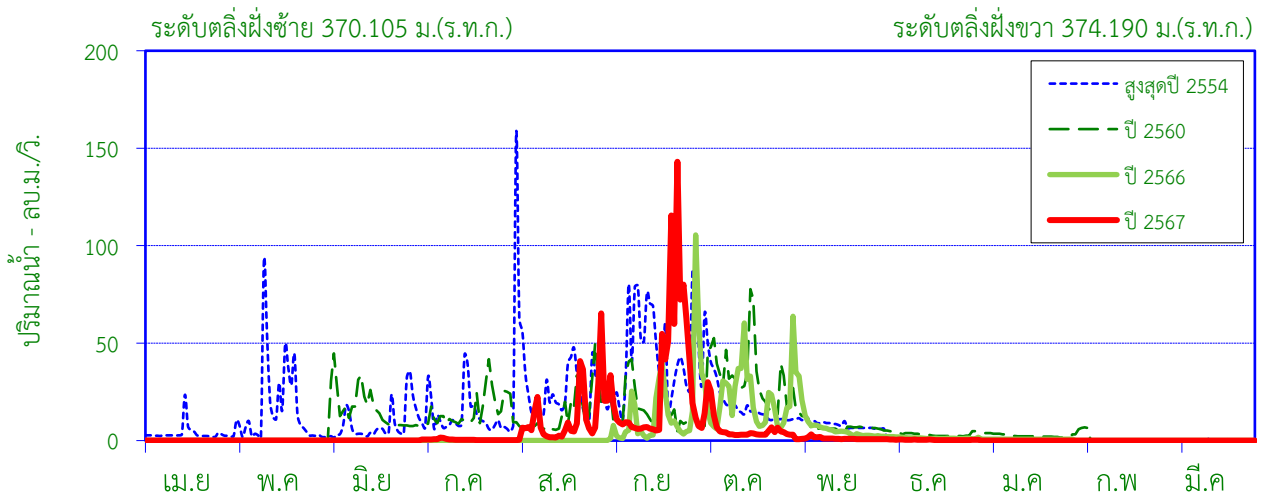

ศูนย์เสาระดับ 364.378 ม.(ร.ท.ก.)

พื้นที่รับน้ำ 550 ตร.กม.

พิกัดสถานี Lat 18°25'57"N Long 99°05'02"E

สถิติที่เคยปรากฏ

1. สถิติระดับน้ำสูงสุด	6.00	ม. (1 ก.ย. 49)
2. สถิติปริมาณน้ำไหลสูงสุด	757.84	ลบ.ม./วินาที (1 ก.ย. 49)
3. สถิติระดับน้ำต่ำสุด	-0.20	ม. (24 เม.ย. 45)
4. สถิติปริมาณน้ำไหลต่ำสุด	0.00	ลบ.ม./วินาที (24 เม.ย. 45)
5. สถิติปริมาณน้ำเฉลี่ยของเดือน มี.ค. (2542 - 2566)	1.35	ล้าน ลบ.ม.
6. สถิติปริมาณน้ำเฉลี่ยสะสมรายปี (2542 - 2566)	105.1	ล้าน ลบ.ม.

ข้อมูลน้ำท่าของ เดือน มีนาคม 2568

1. ระดับน้ำสูงสุด	1.68	ม. (1 มี.ค. 68)
2. ปริมาณน้ำไหลสูงสุด	0.00	ลบ.ม./วินาที
3. ระดับน้ำต่ำสุด	1.55	ม. (31 มี.ค. 68)
4. ปริมาณน้ำไหลต่ำสุด	0.00	ลบ.ม./วินาที
5. ปริมาณน้ำรวมทั้งเดือน	0.00	ล้าน ลบ.ม.
6. น้ำท่าเดือนนี้อยู่ในเกณฑ์	น้อย	

ปริมาณน้ำรายเดือน - ล้าน ลูกบาศก์เมตร

เดือน	เม.ย.	พ.ค.	มิ.ย.	ก.ค.	ส.ค.	ก.ย.	ต.ค.	พ.ย.	ธ.ค.	ม.ค.	ก.พ.	มี.ค.	ปี
เฉลี่ย 2542-2566	1.12	4.73	3.91	6.91	16.80	29.81	20.28	10.58	4.62	3.40	1.55	1.35	105.06
เฉลี่ยสะสม	1.12	5.84	9.76	16.67	33.47	63.28	83.56	94.14	98.76	102.15	103.70	105.06	
ปี 2567	0.20	0.23	0.25	1.28	30.94	79.61	16.50	2.66	0.98	0.00	0.00	0.00	132.65
สะสมปี 2567	0.20	0.43	0.68	1.96	32.90	112.52	129.02	131.67	132.65	132.65	132.65	132.65	

สถานี น้ำแม่ทา (P.77) บ้านสบแม่สะปืด ต.ทาสบเส้า อ.แม่ทา จ.ลำพูน

ปริมาณน้ำท่ารายเดือน

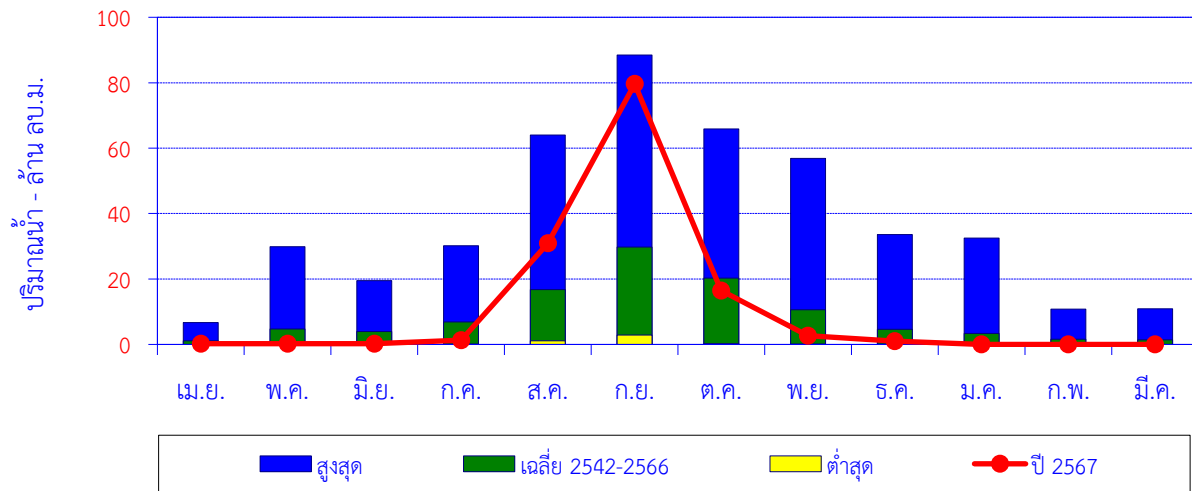

เดือน	เม.ย.	พ.ค.	มิ.ย.	ก.ค.	ส.ค.	ก.ย.	ต.ค.	พ.ย.	ธ.ค.	ม.ค.	ก.พ.	มี.ค.	ปี
สูงสุด	6.72	29.82	19.48	30.16	63.96	88.50	65.89	56.89	33.57	32.47	10.82	10.86	
เฉลี่ย 2542-2566	1.12	4.73	3.91	6.91	16.80	29.81	20.28	10.58	4.62	3.40	1.55	1.35	105.06
ต่ำสุด	0.00	0.00	0.04	0.01	1.13	2.88	0.22	0.10	0.07	0.00	0.00	0.00	
ปี 2567	0.20	0.23	0.25	1.28	30.94	79.61	16.50	2.66	0.98	0.00	0.00	0.00	132.65

ปริมาณน้ำท่าสะสมรายเดือน

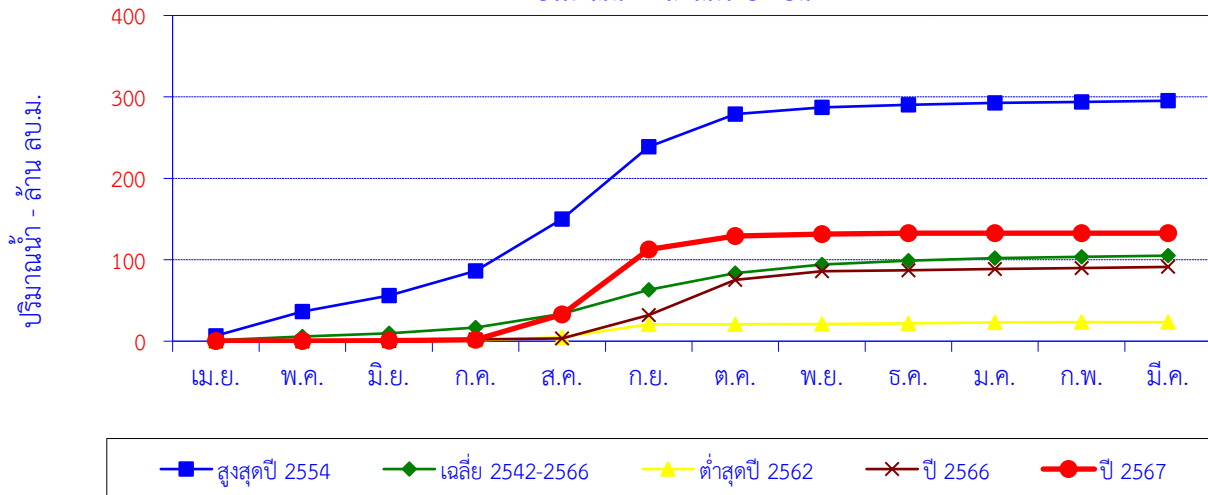

เดือน	เม.ย.	พ.ค.	มิ.ย.	ก.ค.	ส.ค.	ก.ย.	ต.ค.	พ.ย.	ธ.ค.	ม.ค.	ก.พ.	มี.ค.	ปี
สูงสุดปี 2554	6.72	29.82	19.48	30.16	63.96	88.50	40.21	8.21	3.33	2.06	1.22	1.60	295.28
สะสมปี 2554	6.72	36.54	56.02	86.18	150.14	238.64	278.86	287.06	290.40	292.46	293.68	295.28	
เฉลี่ย 2542-2566	1.12	4.73	3.91	6.91	16.80	29.81	20.28	10.58	4.62	3.40	1.55	1.35	105.06
เฉลี่ยสะสม	1.12	5.84	9.76	16.67	33.47	63.28	83.56	94.14	98.76	102.15	103.70	105.06	
ต่ำสุดปี 2562	0.07	0.73	0.05	0.04	3.90	15.77	0.22	0.10	1.02	1.32	0.05	0.05	23.32
สะสมปี 2562	0.07	0.79	0.85	0.89	4.79	20.56	20.79	20.88	21.90	23.22	23.28	23.32	
ปี 2566	0.00	0.00	0.20	2.07	1.13	28.82	42.96	10.92	1.18	1.50	1.25	1.21	91.24
สะสมปี 2566	0.00	0.00	0.20	2.27	3.41	32.22	75.18	86.11	87.28	88.78	90.03	91.24	
ปี 2567	0.20	0.23	0.25	1.28	30.94	79.61	16.50	2.66	0.98	0.00	0.00	0.00	132.65
สะสมปี 2567	0.20	0.43	0.68	1.96	32.90	112.52	129.02	131.67	132.65	132.65	132.65	132.65	

ปริมาณน้ำเฉลี่ยรายวัน

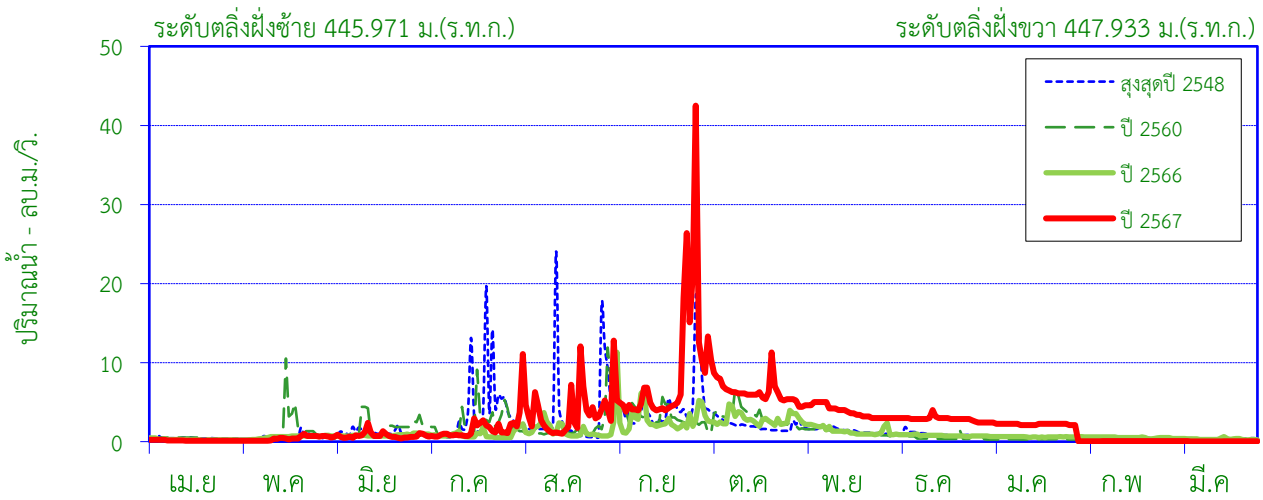

ศูนย์เสาระดับ 442.300 ม.(ร.ท.ก.)

พื้นที่รับน้ำ 136 ตร.กม.

พิกัดสถานี Lat 18°57'45" N Long 99°14'31" E

สถิติที่เคยปรากฏ

1. สถิติระดับน้ำสูงสุด	4.70	ม. (12 ส.ค. 44)
2. สถิติปริมาณน้ำไหลสูงสุด	274.00	ลบ.ม./วินาที (12 ส.ค. 44)
3. สถิติระดับน้ำต่ำสุด	0.14	ม. (20 เม.ย. 51)
4. สถิติปริมาณน้ำไหลต่ำสุด	0.03	ลบ.ม./วินาที (14 พ.ค. 53)
5. สถิติปริมาณน้ำเฉลี่ยของเดือน มี.ค. (2544 - 2566)	1.23	ล้าน ลบ.ม.
6. สถิติปริมาณน้ำเฉลี่ยสะสมรายปี (2544 - 2566)	48.27	ล้าน ลบ.ม.

ข้อมูลน้ำท่าของ เดือน มีนาคม 2568

1. ระดับน้ำสูงสุด	0.10	ม. (1 มี.ค. 68)
2. ปริมาณน้ำไหลสูงสุด	0.05	ลบ.ม./วินาที
3. ระดับน้ำต่ำสุด	0.08	ม. (20 มี.ค. 68)
4. ปริมาณน้ำไหลต่ำสุด	0.05	ลบ.ม./วินาที
5. ปริมาณน้ำรวมทั้งเดือน	0.13	ล้าน ลบ.ม.
6. น้ำท่าเดือนนี้อยู่ในเกณฑ์	น้อย	

ปริมาณน้ำรายเดือน - ล้าน ลูกบาศก์เมตร

เดือน	เม.ย.	พ.ค.	มิ.ย.	ก.ค.	ส.ค.	ก.ย.	ต.ค.	พ.ย.	ธ.ค.	ม.ค.	ก.พ.	มี.ค.	ปี
เฉลี่ย 2544-2566	1.51	2.61	2.85	4.51	8.23	9.26	6.71	4.30	3.08	2.52	1.46	1.23	48.27
เฉลี่ยสะสม	1.51	4.12	6.97	11.49	19.72	28.98	35.68	39.98	43.06	45.59	47.04	48.27	
ปี 2567	0.35	1.07	2.01	3.59	9.91	22.67	18.30	10.16	7.80	5.96	0.12	0.13	82.08
สะสมปี 2567	0.35	1.43	3.44	7.03	16.94	39.60	57.90	68.06	75.87	81.83	81.95	82.08	

สถานี น้ำแม่กวัง (P.79) บ้านแม่หวาน ต.ป่าเมียง อ.ดอยสะเก็ด จ.เชียงใหม่

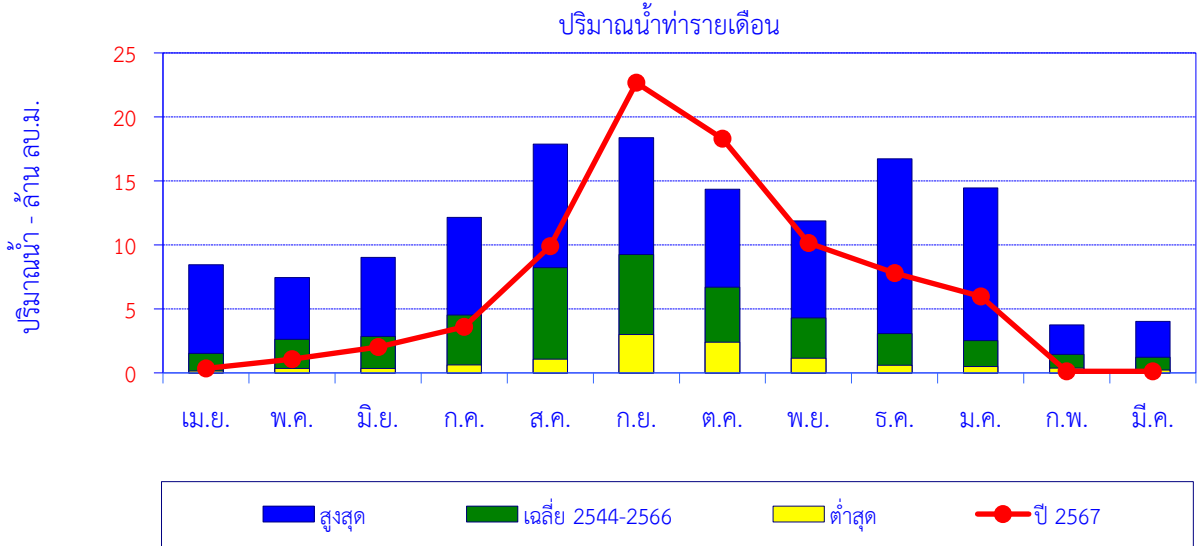

เดือน	เม.ย.	พ.ค.	มิ.ย.	ก.ค.	ส.ค.	ก.ย.	ต.ค.	พ.ย.	ธ.ค.	ม.ค.	ก.พ.	มี.ค.	ปี
สูงสุด	8.45	7.45	9.01	12.15	17.88	18.39	14.36	11.88	16.72	14.45	3.76	4.02	
เฉลี่ย 2544-2566	1.51	2.61	2.85	4.51	8.23	9.26	6.71	4.30	3.08	2.52	1.46	1.23	48.27
ต่ำสุด	0.13	0.34	0.34	0.61	1.06	3.00	2.38	1.15	0.60	0.50	0.36	0.22	
ปี 2567	0.35	1.07	2.01	3.59	9.91	22.67	18.30	10.16	7.80	5.96	0.12	0.13	82.08

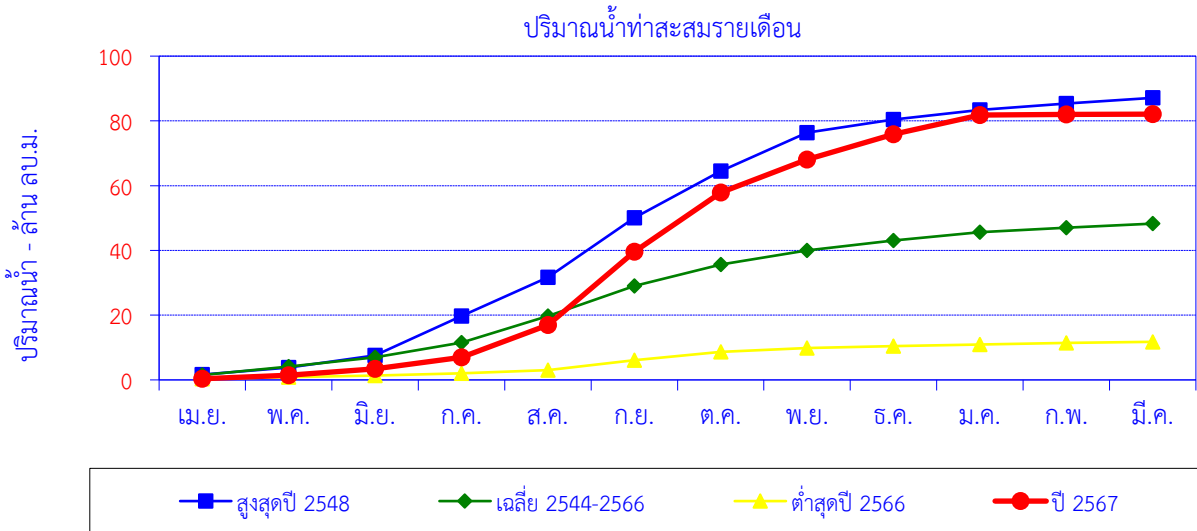

เดือน	เม.ย.	พ.ค.	มิ.ย.	ก.ค.	ส.ค.	ก.ย.	ต.ค.	พ.ย.	ธ.ค.	ม.ค.	ก.พ.	มี.ค.	ปี
สูงสุดปี 2548	1.65	2.13	3.78	12.15	12.03	18.39	14.36	11.88	4.08	3.00	1.98	1.71	87.12
สะสมปี 2548	1.65	3.78	7.56	19.70	31.73	50.11	64.47	76.35	80.43	83.43	85.40	87.12	
เฉลี่ย 2544-2566	1.51	2.61	2.85	4.51	8.23	9.26	6.71	4.30	3.08	2.52	1.46	1.23	48.27
เฉลี่ยสะสม	1.51	4.12	6.97	11.49	19.72	28.98	35.68	39.98	43.06	45.59	47.04	48.27	
ต่ำสุดปี 2566	0.33	0.47	0.58	0.61	1.06	3.04	2.61	1.15	0.60	0.50	0.43	0.38	11.76
สะสมปี 2566	0.33	0.80	1.38	1.99	3.05	6.09	8.70	9.86	10.45	10.95	11.38	11.76	
ปี 2567	0.35	1.07	2.01	3.59	9.91	22.67	18.30	10.16	7.80	5.96	0.12	0.13	82.08
สะสมปี 2567	0.35	1.43	3.44	7.03	16.94	39.60	57.90	68.06	75.87	81.83	81.95	82.08	

สถานี น้ำแม่ลาย (P.80) บ้านโป่งดิน ต.ป่าเมี่ยง อ.ดอยสะเก็ด จ.เชียงใหม่

ปริมาณน้ำเฉลี่ยรายวัน

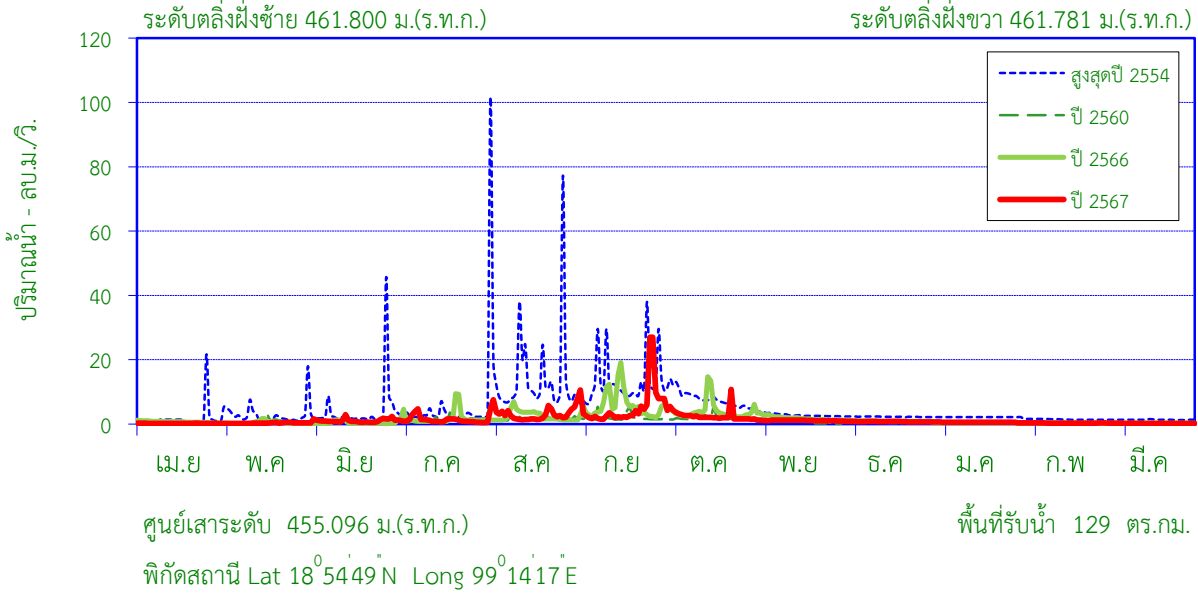

สถิติที่เคยปรากฏ

- | | | |
|---|--------|----------------------------|
| 1. สถิติระดับน้ำสูงสุด | 4.62 | ม. (1 ส.ค. 54) |
| 2. สถิติปริมาณน้ำไหลสูงสุด | 129.84 | ลบ.ม./วินาที (1 ส.ค. 54) |
| 3. สถิติระดับน้ำต่ำสุด | 0.21 | ม. (9 มี.ค. 57) |
| 4. สถิติปริมาณน้ำไหลต่ำสุด | 0.00 | ลบ.ม./วินาที (1 พ.ค. 53) |
| 5. สถิติปริมาณน้ำเฉลี่ยของเดือน มี.ค. (2544 - 2566) | 1.33 | ล้าน ลบ.ม. |
| 6. สถิติปริมาณน้ำเฉลี่ยสะสมรายปี (2544 - 2566) | 49.3 | ล้าน ลบ.ม. |

ข้อมูลน้ำท่าของ เดือน มีนาคม 2568

- | | | |
|------------------------------|-------------|--------------------|
| 1. ระดับน้ำสูงสุด | 0.30 | ม. (1 มี.ค. 68) |
| 2. ปริมาณน้ำไหลสูงสุด | 0.28 | ลบ.ม./วินาที |
| 3. ระดับน้ำต่ำสุด | 0.26 | ม. (21 มี.ค. 68) |
| 4. ปริมาณน้ำไหลต่ำสุด | 0.20 | ลบ.ม./วินาที |
| 5. ปริมาณน้ำรวมทั้งเดือน | 0.64 | ล้าน ลบ.ม. |
| 6. น้ำท่าเดือนนี้อยู่ในเกณฑ์ | น้อย | |

ปริมาณน้ำรายเดือน - ล้าน ลูกบาศก์เมตร													
เดือน	เม.ย.	พ.ค.	มิ.ย.	ก.ค.	ส.ค.	ก.ย.	ต.ค.	พ.ย.	ธ.ค.	ม.ค.	ก.พ.	มี.ค.	ปี
เฉลี่ย 2544-2566	1.28	2.48	2.57	4.22	9.10	10.67	7.33	4.31	2.68	1.84	1.48	1.33	49.30
เฉลี่ยสะสม	1.28	3.76	6.34	10.56	19.66	30.33	37.66	41.97	44.65	46.49	47.97	49.30	
ปี 2567	0.62	0.90	2.83	3.41	8.34	14.13	7.16	2.96	2.06	1.50	0.78	0.64	45.34
สะสมปี 2567	0.62	1.53	4.36	7.77	16.11	30.24	37.39	40.35	42.42	43.92	44.70	45.34	

สถานี น้ำแม่ลาย (P.80) บ้านโป่งดิน ต.ป่าเมี่ยง อ.ดอยสะเก็ด จ.เชียงใหม่

ปริมาณน้ำท่ารายเดือน

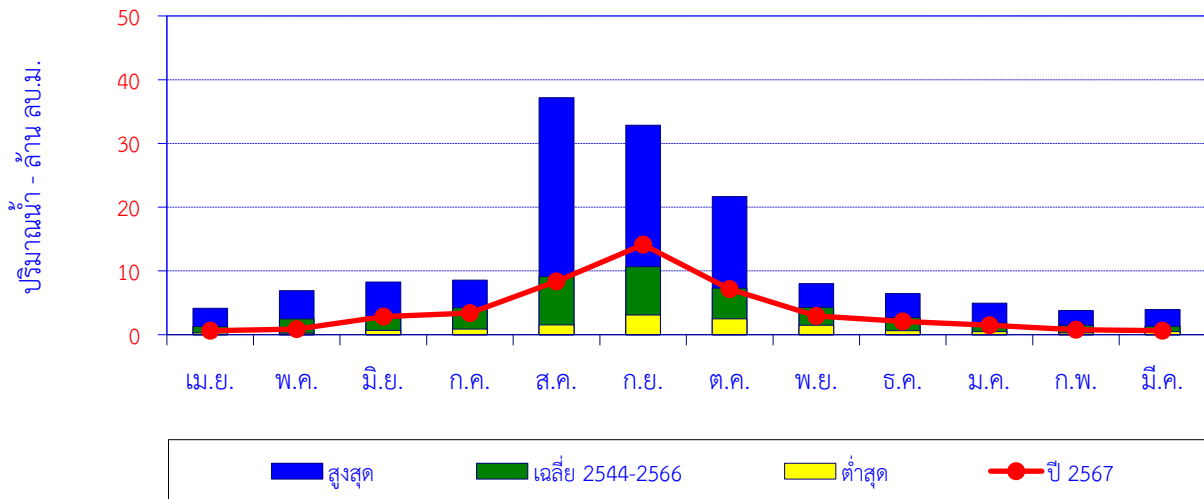

เดือน	เม.ย.	พ.ค.	มิ.ย.	ก.ค.	ส.ค.	ก.ย.	ต.ค.	พ.ย.	ธ.ค.	ม.ค.	ก.พ.	มี.ค.	ปี
สูงสุด	4.13	6.93	8.25	8.58	37.17	32.84	21.65	8.01	6.47	4.96	3.81	3.96	
เฉลี่ย 2544-2566	1.28	2.48	2.57	4.22	9.10	10.67	7.33	4.31	2.68	1.84	1.48	1.33	49.30
ต่ำสุด	0.30	0.24	0.66	0.88	1.52	3.09	2.48	1.47	0.65	0.48	0.30	0.48	
ปี 2567	0.62	0.90	2.83	3.41	8.34	14.13	7.16	2.96	2.06	1.50	0.78	0.64	45.34

ปริมาณน้ำท่าสะสมรายเดือน

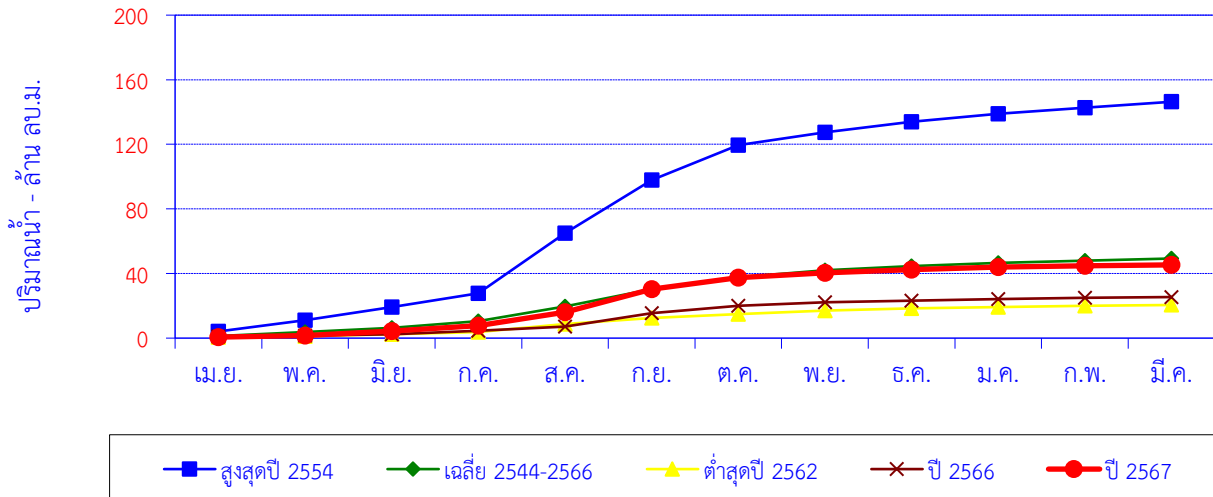

เดือน	เม.ย.	พ.ค.	มิ.ย.	ก.ค.	ส.ค.	ก.ย.	ต.ค.	พ.ย.	ธ.ค.	ม.ค.	ก.พ.	มี.ค.	ปี
สูงสุดปี 2554	4.13	6.93	8.25	8.52	37.17	32.84	21.65	8.01	6.47	4.96	3.81	3.62	146.35
สะสมปี 2554	4.13	11.06	19.31	27.83	65.00	97.84	119.48	127.49	133.96	138.92	142.73	146.35	
เฉลี่ย 2544-2566	1.28	2.48	2.57	4.22	9.10	10.67	7.33	4.31	2.68	1.84	1.48	1.33	49.30
เฉลี่ยสะสม	1.28	3.76	6.34	10.56	19.66	30.33	37.66	41.97	44.65	46.49	47.97	49.30	
ต่ำสุดปี 2562	0.65	0.57	1.08	1.56	4.78	3.78	2.48	2.22	1.39	0.80	0.70	0.50	20.51
สะสมปี 2562	0.65	1.22	2.30	3.86	8.64	12.42	14.90	17.12	18.51	19.31	20.01	20.51	
ปี 2566	0.93	0.71	0.66	2.24	2.59	8.29	4.66	2.02	1.14	0.99	0.71	0.48	25.42
สะสมปี 2566	0.93	1.64	2.30	4.54	7.13	15.42	20.08	22.10	23.24	24.23	24.95	25.42	
ปี 2567	0.62	0.90	2.83	3.41	8.34	14.13	7.16	2.96	2.06	1.50	0.78	0.64	45.34
สะสมปี 2567	0.62	1.53	4.36	7.77	16.11	30.24	37.39	40.35	42.42	43.92	44.70	45.34	

สถานี น้ำแม่กวัง (P.81) บ้านโป่ง ต.บวักค้ำ อ.สันกำแพง จ.เชียงใหม่

ปริมาณน้ำเฉลี่ยรายวัน

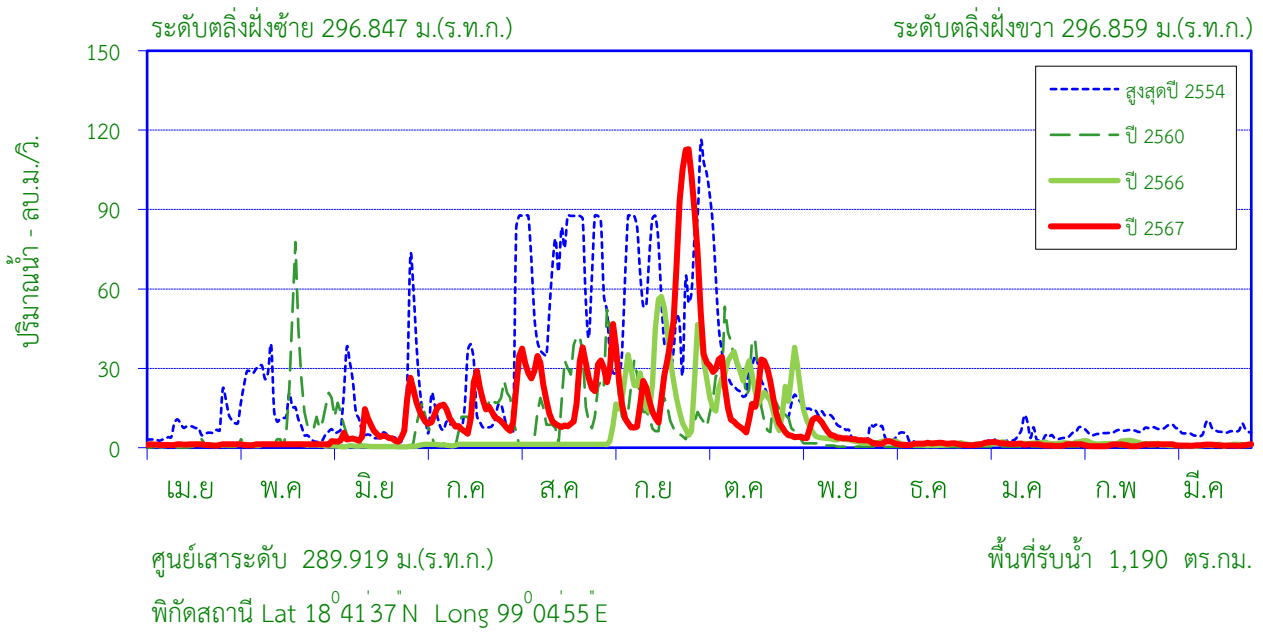

สถิติที่เคยปรากฏ

1. สถิติระดับน้ำสูงสุด	6.74	ม. (2 ส.ค. 54)
2. สถิติปริมาณน้ำไหลสูงสุด	165.40	ลบ.ม./วินาที (5 พ.ย. 45)
3. สถิติระดับน้ำต่ำสุด	0.56	ม. (24 มิ.ย. 56)
4. สถิติปริมาณน้ำไหลต่ำสุด	0.14	ลบ.ม./วินาที (12 เม.ย. 47)
5. สถิติปริมาณน้ำเฉลี่ยของเดือน มี.ค. (2545 - 2566)	4.98	ล้าน ลบ.ม.
6. สถิติปริมาณน้ำเฉลี่ยสะสมรายปี (2545 - 2566)	300.1	ล้าน ลบ.ม.

ข้อมูลน้ำท่าของ เดือน มีนาคม 2568

1. ระดับน้ำสูงสุด	1.31	ม. (2 มี.ค. 68)
2. ปริมาณน้ำไหลสูงสุด	1.24	ลบ.ม./วินาที
3. ระดับน้ำต่ำสุด	1.01	ม. (27 มี.ค. 68)
4. ปริมาณน้ำไหลต่ำสุด	0.67	ลบ.ม./วินาที
5. ปริมาณน้ำรวมทั้งเดือน	2.59	ล้าน ลบ.ม.
6. น้ำท่าเดือนน้อยในเกณฑ์	<u>น้อย</u>	

ปริมาณน้ำรายเดือน - ล้าน ลูกบาศก์เมตร

เดือน	เม.ย.	พ.ค.	มิ.ย.	ก.ค.	ส.ค.	ก.ย.	ต.ค.	พ.ย.	ธ.ค.	ม.ค.	ก.พ.	มี.ค.	ปี
เฉลี่ย 2545-2566	7.40	24.03	12.21	28.08	61.70	78.15	44.86	20.20	7.12	6.04	5.33	4.98	300.12
เฉลี่ยสะสม	7.40	31.43	43.65	71.72	133.43	211.58	256.44	276.64	283.76	289.80	295.14	300.12	
ปี 2567	2.94	3.23	18.49	33.13	61.31	107.08	52.85	11.84	4.04	3.48	2.28	2.59	303.24
สะสมปี 2567	2.94	6.16	24.65	57.79	119.09	226.17	279.02	290.86	294.90	298.38	300.66	303.24	

สถานี น้ำแม่กวัง (P.81) บ้านโป่ง ต.บวักค้าง อ.สันกำแพง จ.เชียงใหม่

ปริมาณน้ำท่ารายเดือน

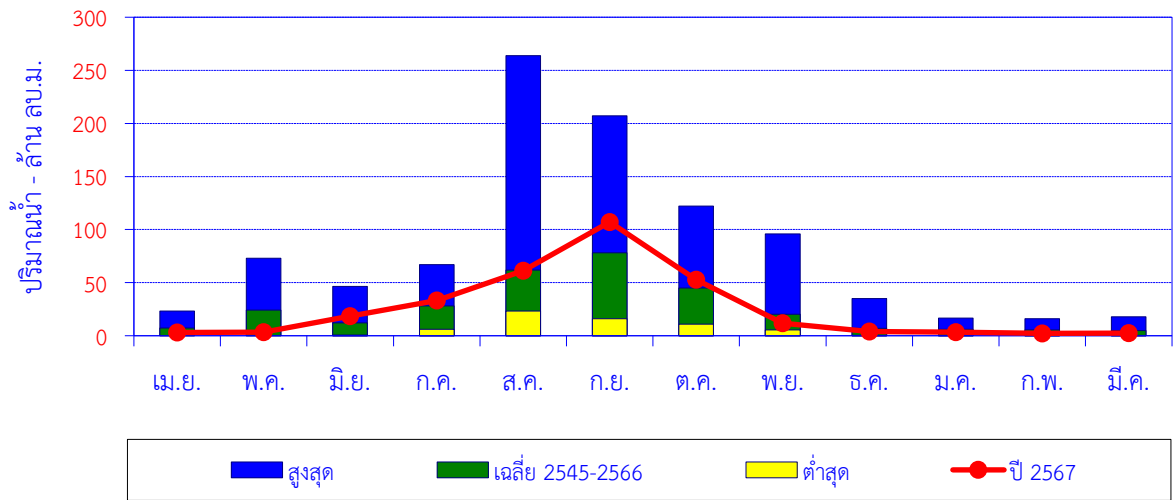

เดือน	เม.ย.	พ.ค.	มิ.ย.	ก.ค.	ส.ค.	ก.ย.	ต.ค.	พ.ย.	ธ.ค.	ม.ค.	ก.พ.	มี.ค.	ปี
สูงสุด	23.27	73.03	46.46	66.92	263.84	207.15	122.17	95.79	35.08	16.77	16.05	17.98	
เฉลี่ย 2545-2566	7.40	24.03	12.21	28.08	61.70	78.15	44.86	20.20	7.12	6.04	5.33	4.98	300.12
ต่ำสุด	0.00	0.00	0.66	6.12	23.16	16.00	10.93	5.53	0.38	0.49	0.38	0.01	
ปี 2567	2.94	3.23	18.49	33.13	61.31	107.08	52.85	11.84	4.04	3.48	2.28	2.59	303.24

ปริมาณน้ำท่าสะสมรายเดือน

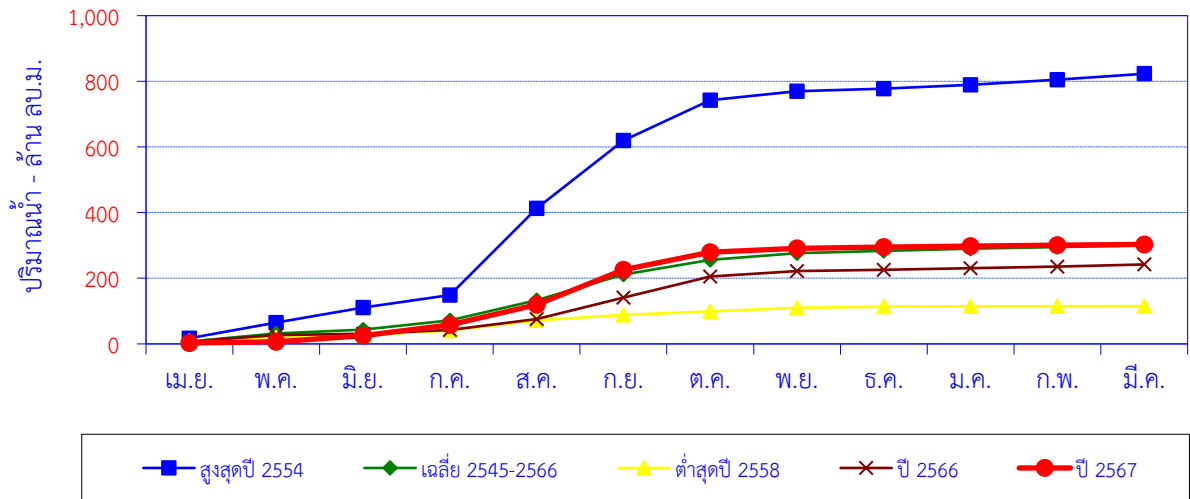

เดือน	เม.ย.	พ.ค.	มิ.ย.	ก.ค.	ส.ค.	ก.ย.	ต.ค.	พ.ย.	ธ.ค.	ม.ค.	ก.พ.	มี.ค.	ปี
สูงสุดปี 2554	17.34	47.31	46.46	37.83	263.84	207.15	122.17	28.07	7.11	11.69	16.05	17.98	822.99
สะสมปี 2554	17.34	64.65	111.11	148.94	412.78	619.93	742.10	770.17	777.28	788.97	805.02	822.99	
เฉลี่ย 2545-2566	7.40	24.03	12.21	28.08	61.70	78.15	44.86	20.20	7.12	6.04	5.33	4.98	300.12
เฉลี่ยสะสม	7.40	31.43	43.65	71.72	133.43	211.58	256.44	276.64	283.76	289.80	295.14	300.12	
ต่ำสุดปี 2558	9.03	10.60	6.95	14.01	31.48	16.00	10.93	10.79	4.31	0.49	0.38	0.01	114.98
สะสมปี 2558	9.03	19.63	26.58	40.59	72.07	88.07	99.00	109.79	114.10	114.59	114.97	114.98	
ปี 2566	7.12	20.18	3.28	12.08	33.17	65.51	63.85	17.06	3.83	4.62	4.94	6.44	242.07
สะสมปี 2566	7.12	27.30	30.58	42.67	75.83	141.34	205.19	222.24	226.08	230.69	235.63	242.07	
ปี 2567	2.94	3.23	18.49	33.13	61.31	107.08	52.85	11.84	4.04	3.48	2.28	2.59	303.24
สะสมปี 2567	2.94	6.16	24.65	57.79	119.09	226.17	279.02	290.86	294.90	298.38	300.66	303.24	

สถานี น้ำแม่วาง (P.82) บ้านสบวิน ต.แม่วิน อ.แม่วาง จ.เชียงใหม่

ปริมาณน้ำเฉลี่ยรายวัน

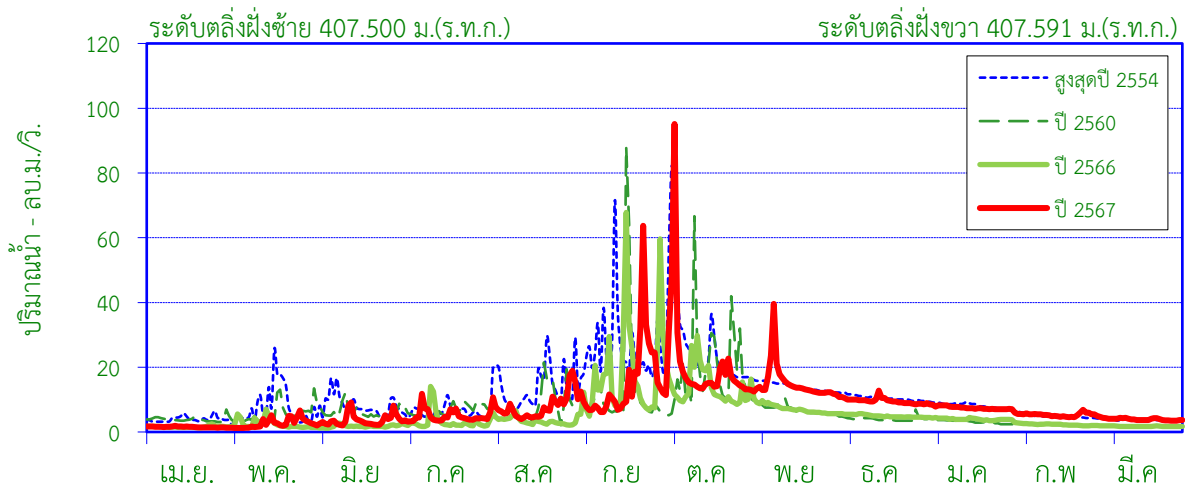

ศูนย์เสาระดับ 400.196 ม.(ร.ท.ก.)

พื้นที่รับน้ำ 389 ตร.กม.

พิกัดสถานี Lat 18°39'06"N Long 98°41'23"E

สถิติที่เคยปรากฏ

1. สถิติระดับน้ำสูงสุด	5.44	ม. (29 ก.ย. 50)
2. สถิติปริมาณน้ำไหลสูงสุด	285.00	ลบ.ม./วินาที (29 ก.ย. 50)
3. สถิติระดับน้ำต่ำสุด	0.50	ม. (10 เม.ย. 47)
4. สถิติปริมาณน้ำไหลต่ำสุด	0.20	ลบ.ม./วินาที (25 เม.ย. 50)
5. สถิติปริมาณน้ำเฉลี่ยของเดือน มี.ค. (2546-2566)	5.22	ล้าน ลบ.ม.
6. สถิติปริมาณน้ำเฉลี่ยสะสมรายปี (2546-2566)	170.8	ล้าน ลบ.ม.

ข้อมูลน้ำท่าของ เดือน มีนาคม 2568

1. ระดับน้ำสูงสุด	0.86	ม. (1 มี.ค. 68)
2. ปริมาณน้ำไหลสูงสุด	5.00	ลบ.ม./วินาที
3. ระดับน้ำต่ำสุด	0.75	ม. (27 มี.ค. 68)
4. ปริมาณน้ำไหลต่ำสุด	3.45	ลบ.ม./วินาที
5. ปริมาณน้ำรวมทั้งเดือน	10.66	ล้าน ลบ.ม.
6. น้ำท่าประจำเดือนนี้อยู่ในเกณฑ์	มาก	

ปริมาณน้ำรายเดือน - ล้าน ลูกบาศก์เมตร													
เดือน	เม.ย.	พ.ค.	มิ.ย.	ก.ค.	ส.ค.	ก.ย.	ต.ค.	พ.ย.	ธ.ค.	ม.ค.	ก.พ.	มี.ค.	ปี
เฉลี่ย 2546-2566	4.08	9.37	9.04	11.20	16.15	35.71	32.58	19.03	12.67	9.48	6.24	5.22	170.76
เฉลี่ยสะสม	4.08	13.45	22.49	33.68	49.84	85.55	118.13	137.16	149.82	159.30	165.54	170.76	
ปี 2567	3.98	7.22	9.65	12.87	21.21	39.31	54.32	38.80	25.98	20.24	12.94	10.66	257.18
สะสมปี 2567	3.98	11.20	20.85	33.72	54.94	94.25	148.57	187.37	213.35	233.59	246.52	257.18	

สถานี น้ำแม่วาง (P.82) บ้านสบวิน ต.แม่วิน อ.แม่วาง จ.เชียงใหม่

ปริมาณน้ำเฉลี่ยรายวัน

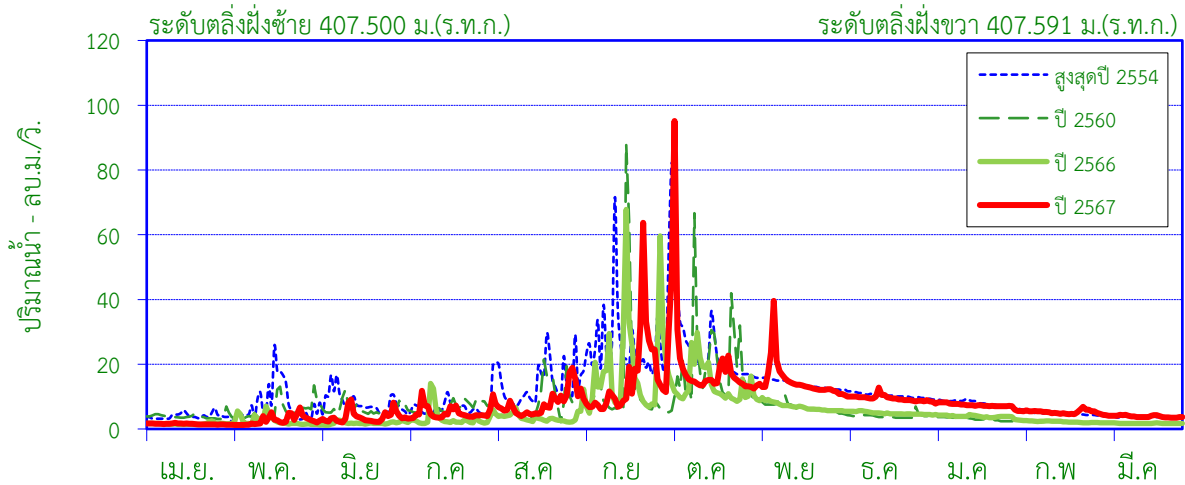

ศูนย์เสาระดับ 400.196 ม.(ร.ท.ก.)

พื้นที่รับน้ำ 389 ตร.กม.

พิกัดสถานี Lat 18°39'06"N Long 98°41'23"E

สถิติที่เคยปรากฏ

1. สถิติระดับน้ำสูงสุด	5.44	ม. (29 ก.ย. 50)
2. สถิติปริมาณน้ำไหลสูงสุด	285.00	ลบ.ม./วินาที (29 ก.ย. 50)
3. สถิติระดับน้ำต่ำสุด	0.50	ม. (10 เม.ย. 47)
4. สถิติปริมาณน้ำไหลต่ำสุด	0.20	ลบ.ม./วินาที (25 เม.ย. 50)
5. สถิติปริมาณน้ำเฉลี่ยของเดือน มี.ค. (2546-2566)	5.22	ล้าน ลบ.ม.
6. สถิติปริมาณน้ำเฉลี่ยสะสมรายปี (2546-2566)	170.8	ล้าน ลบ.ม.

ข้อมูลน้ำท่าของ เดือน มีนาคม 2568

1. ระดับน้ำสูงสุด	0.86	ม. (1 มี.ค. 68)
2. ปริมาณน้ำไหลสูงสุด	5.00	ลบ.ม./วินาที
3. ระดับน้ำต่ำสุด	0.75	ม. (27 มี.ค. 68)
4. ปริมาณน้ำไหลต่ำสุด	3.45	ลบ.ม./วินาที
5. ปริมาณน้ำรวมทั้งเดือน	10.66	ล้าน ลบ.ม.
6. น้ำท่าประจำเดือนนี้อยู่ในเกณฑ์	มาก	

ปริมาณน้ำรายเดือน - ล้าน ลูกบาศก์เมตร													
เดือน	เม.ย.	พ.ค.	มิ.ย.	ก.ค.	ส.ค.	ก.ย.	ต.ค.	พ.ย.	ธ.ค.	ม.ค.	ก.พ.	มี.ค.	ปี
เฉลี่ย 2546-2566	4.08	9.37	9.04	11.20	16.15	35.71	32.58	19.03	12.67	9.48	6.24	5.22	170.76
เฉลี่ยสะสม	4.08	13.45	22.49	33.68	49.84	85.55	118.13	137.16	149.82	159.30	165.54	170.76	
ปี 2567	3.98	7.22	9.65	12.87	21.21	39.31	54.32	38.80	25.98	20.24	12.94	10.66	257.18
สะสมปี 2567	3.98	11.20	20.85	33.72	54.94	94.25	148.57	187.37	213.35	233.59	246.52	257.18	

สถานี น้ำแม่วาง (P.84) บ้านพันตน ต.ทุ่งปี่ อ.แม่วาง จ.เชียงใหม่

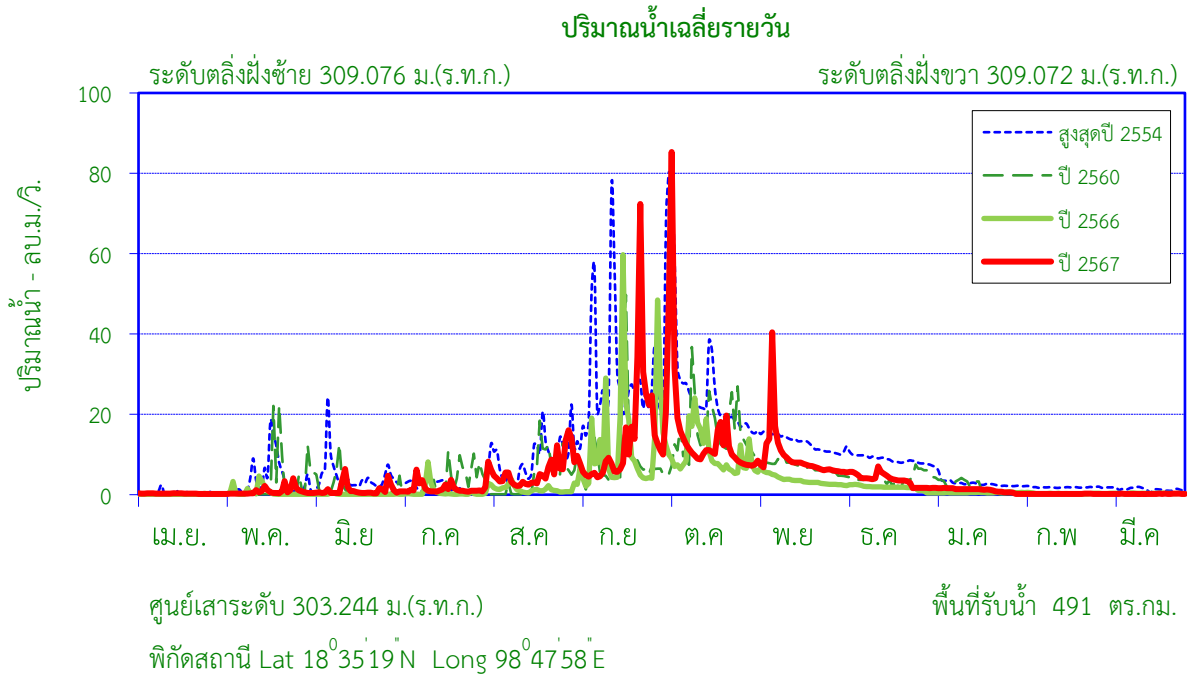

สถิติที่เคยปรากฏ

1. สถิติระดับน้ำสูงสุด	5.00	ม. (29 ก.ย. 50)
2. สถิติปริมาณน้ำไหลสูงสุด	150.10	ลบ.ม./วินาที (29 ก.ย. 50)
3. สถิติระดับน้ำต่ำสุด	0.04	ม. (24 มี.ค. 56)
4. สถิติปริมาณน้ำไหลต่ำสุด	0.01	ลบ.ม./วินาที (1 เม.ย. 47)
5. สถิติปริมาณน้ำเฉลี่ยของเดือน มี.ค. (2546-2566)	1.12	ล้าน ลบ.ม.
6. สถิติปริมาณน้ำเฉลี่ยสะสมรายปี (2546-2566)	98.4	ล้าน ลบ.ม.

ข้อมูลน้ำท่าของ เดือน มีนาคม 2568

1. ระดับน้ำสูงสุด	0.19	ม. (22 มี.ค. 68)
2. ปริมาณน้ำไหลสูงสุด	0.26	ลบ.ม./วินาที
3. ระดับน้ำต่ำสุด	0.12	ม. (15 มี.ค. 68)
4. ปริมาณน้ำไหลต่ำสุด	0.16	ลบ.ม./วินาที
5. ปริมาณน้ำรวมทั้งเดือน	0.55	ล้าน ลบ.ม.
6. น้ำท่าประจำเดือนนี้อยู่ในเกณฑ์	น้อย	

ปริมาณน้ำรายเดือน - ล้าน ลูกบาศก์เมตร													
เดือน	เม.ย.	พ.ค.	มิ.ย.	ก.ค.	ส.ค.	ก.ย.	ต.ค.	พ.ย.	ธ.ค.	ม.ค.	ก.พ.	มี.ค.	ปี
เฉลี่ย 2546-2566	1.40	6.57	4.65	4.77	9.54	26.65	24.22	10.76	5.32	2.31	1.09	1.12	98.40
เฉลี่ยสะสม	1.40	7.97	12.62	17.39	26.93	53.58	77.81	88.57	93.89	96.20	97.29	98.40	
ปี 2567	0.69	2.23	3.08	3.99	15.53	35.72	42.85	24.63	11.08	3.42	0.50	0.55	144.26
สะสมปี 2567	0.69	2.92	6.00	9.99	25.52	61.24	104.09	128.72	139.80	143.22	143.71	144.26	

สถานี น้ำแม่วาง (P.84) บ้านพันตน ต.ทุ่งปี อ.แม่วาง จ.เชียงใหม่

ปริมาณน้ำท่ารายเดือน

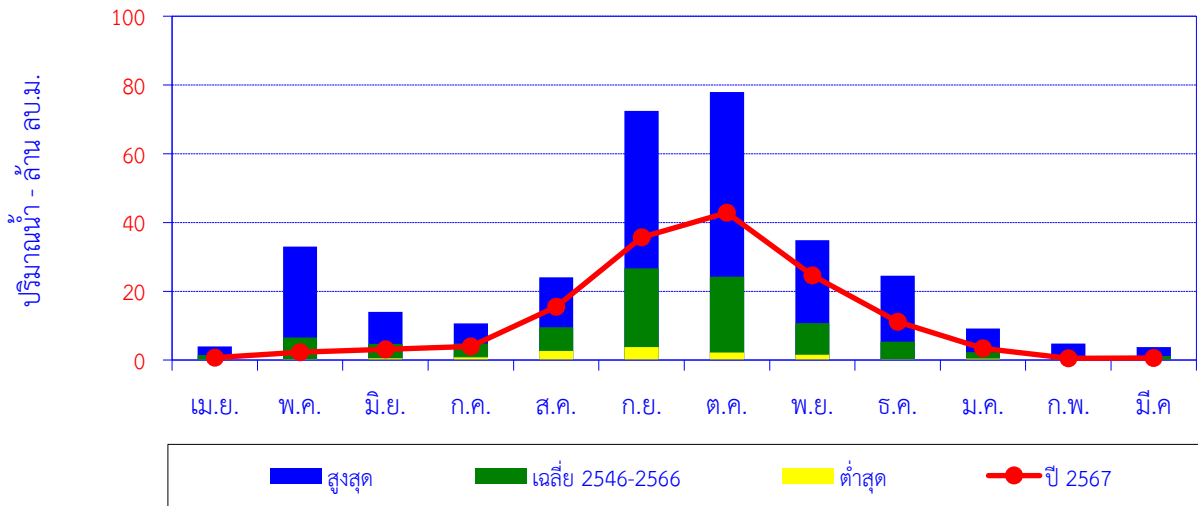

เดือน	เม.ย.	พ.ค.	มิ.ย.	ก.ค.	ส.ค.	ก.ย.	ต.ค.	พ.ย.	ธ.ค.	ม.ค.	ก.พ.	มี.ค.	ปี
สูงสุด	3.98	32.98	13.98	10.68	24.05	72.48	77.96	34.88	24.47	9.16	4.74	3.80	
เฉลี่ย 2546-2566	1.40	6.57	4.65	4.77	9.54	26.65	24.22	10.76	5.32	2.31	1.09	1.12	98.40
ต่ำสุด	0.12	0.19	0.50	0.79	2.65	3.78	2.20	1.49	0.25	0.43	0.08	0.08	
ปี 2567	0.69	2.23	3.08	3.99	15.53	35.72	42.85	24.63	11.08	3.42	0.50	0.55	144.26

ปริมาณน้ำท่าสะสมรายเดือน

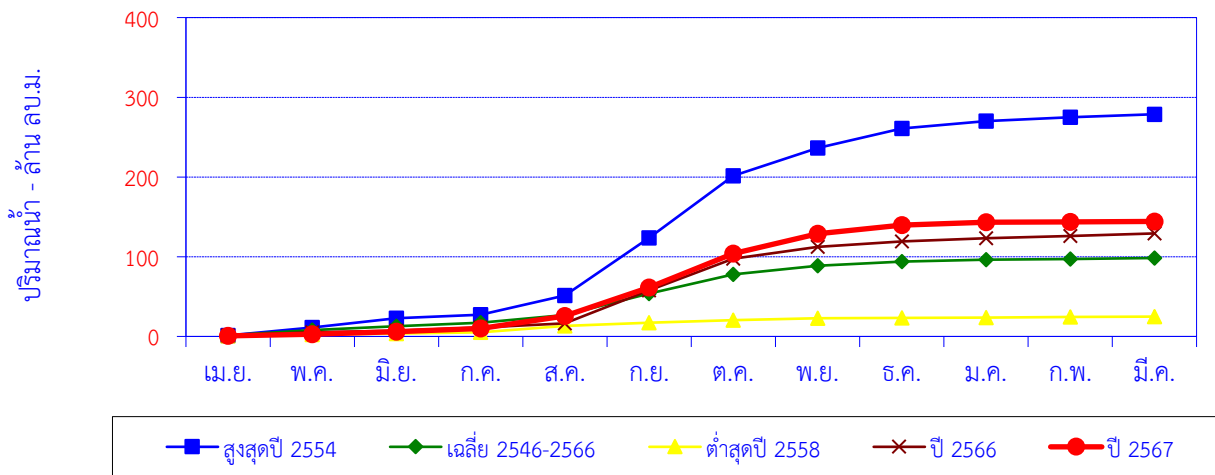

เดือน	เม.ย.	พ.ค.	มิ.ย.	ก.ค.	ส.ค.	ก.ย.	ต.ค.	พ.ย.	ธ.ค.	ม.ค.	ก.พ.	มี.ค.	ปี
สูงสุดปี 2554	1.22	10.11	11.32	4.50	24.05	72.48	77.96	34.88	24.47	9.16	4.74	3.80	278.72
สะสมปี 2554	1.22	11.34	22.66	27.16	51.21	123.69	201.66	236.54	261.01	270.17	274.92	278.72	
เฉลี่ย 2546-2566	1.40	6.57	4.65	4.77	9.54	26.65	24.22	10.76	5.32	2.31	1.09	1.12	98.40
เฉลี่ยสะสม	1.40	7.97	12.62	17.39	26.93	53.58	77.81	88.57	93.89	96.20	97.29	98.40	
ต่ำสุดปี 2558	0.73	1.68	1.25	1.56	8.04	3.78	3.53	2.18	0.60	0.46	0.49	0.57	24.86
สะสมปี 2558	0.73	2.40	3.65	5.21	13.25	17.03	20.55	22.74	23.33	23.79	24.29	24.86	
ปี 2566	1.28	4.01	1.72	4.19	5.30	41.33	39.54	15.10	6.74	3.91	2.88	3.20	129.21
สะสมปี 2566	1.28	5.29	7.01	11.20	16.51	57.83	97.38	112.48	119.22	123.13	126.01	129.21	
ปี 2567	0.69	2.23	3.08	3.99	15.53	35.72	42.85	24.63	11.08	3.42	0.50	0.55	144.26
สะสมปี 2567	0.69	2.92	6.00	9.99	25.52	61.24	104.09	128.72	139.80	143.22	143.71	144.26	

สถานี น้ำแม่ลี (P.85) บ้านหลายแก้ว ต.ศรีเตี้ย อ.บ้านโฮ้ง จ.ลำพูน

ปริมาณน้ำเฉลี่ยรายวัน

ระดับตลิ่งฝั่งซ้าย 295.394 ม.(ร.ท.ก.)

ระดับตลิ่งฝั่งขวา 295.214 ม.(ร.ท.ก.)

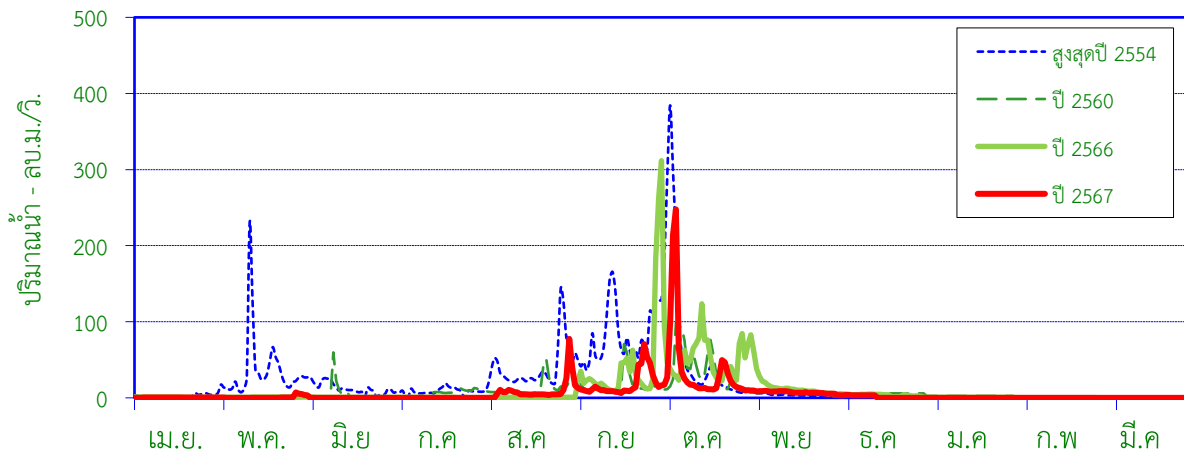

ศูนย์เสาระดับ 290.368 ม.(ร.ท.ก.)

พื้นที่รับน้ำ 2,037 ตร.กม.

พิกัดสถานี Lat 18°21'49"N Long 98°46'31"E

สถิติที่เคยปรากฏ

1. สถิติระดับน้ำสูงสุด	4.48	ม. (4 ต.ค. 54)
2. สถิติปริมาณน้ำไหลสูงสุด	428.12	ลบ.ม./วินาที (22 ต.ค. 53)
3. สถิติระดับน้ำต่ำสุด	-2.03	ม. (1 มี.ค. 57)
4. สถิติปริมาณน้ำไหลต่ำสุด	0.00	ลบ.ม./วินาที (30 มิ.ย. 48)
5. สถิติปริมาณน้ำเฉลี่ยของเดือน มี.ค. (2546-2566)	0.96	ล้าน ลบ.ม.
6. สถิติปริมาณน้ำเฉลี่ยสะสมรายปี (2546-2566)	223.7	ล้าน ลบ.ม.

ข้อมูลน้ำท่าของ เดือน มีนาคม 2568

1. ระดับน้ำสูงสุด	-0.58	ม. (1 มี.ค. 68)
2. ปริมาณน้ำไหลสูงสุด	0.00	ลบ.ม./วินาที
3. ระดับน้ำต่ำสุด	-0.98	ม. (31 มี.ค. 68)
4. ปริมาณน้ำไหลต่ำสุด	0.00	ลบ.ม./วินาที
5. ปริมาณน้ำรวมทั้งเดือน	0.00	ล้าน ลบ.ม.
6. น้ำท่าประจำเดือนนี้อยู่ในเกณฑ์	น้อย	

ปริมาณน้ำรายเดือน - ล้าน ลูกบาศก์เมตร													
เดือน	เม.ย.	พ.ค.	มิ.ย.	ก.ค.	ส.ค.	ก.ย.	ต.ค.	พ.ย.	ธ.ค.	ม.ค.	ก.พ.	มี.ค.	ปี
เฉลี่ย 2546-2566	1.05	12.21	9.49	7.21	20.75	75.34	72.81	15.49	4.60	2.78	1.04	0.96	223.72
เฉลี่ยสะสม	1.05	13.26	22.75	29.95	50.70	126.04	198.85	214.35	218.95	221.72	222.76	223.72	
ปี 2567	0.00	0.00	0.00	0.00	24.79	49.36	99.90	19.44	4.08	0.00	0.00	0.00	197.57
สะสมปี 2567	0.00	0.00	0.00	0.00	24.79	74.15	174.05	193.49	197.57	197.57	197.57	197.57	

สถานี น้ำแม่ลี (P.85) บ้านหลายแก้ว ต.ศรีเตี้ย อ.บ้านโฮ้ง จ.ลำพูน

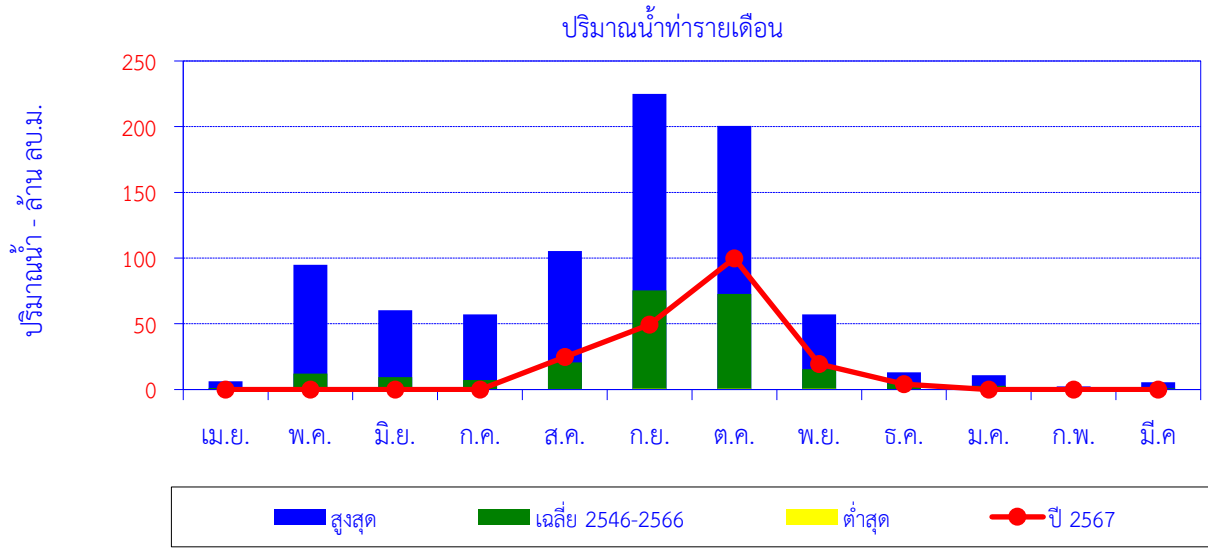

เดือน	เม.ย.	พ.ค.	มิ.ย.	ก.ค.	ส.ค.	ก.ย.	ต.ค.	พ.ย.	ธ.ค.	ม.ค.	ก.พ.	มี.ค.	ปี
สูงสุด	6.20	94.85	60.22	57.24	105.44	225.05	200.63	57.26	13.13	10.85	2.46	5.54	
เฉลี่ย 2546-2566	1.05	12.21	9.49	7.21	20.75	75.34	72.81	15.49	4.60	2.78	1.04	0.96	223.72
ต่ำสุด	0.00	0.00	0.00	0.00	0.36	0.59	0.58	0.59	0.17	0.00	0.00	0.00	
ปี 2567	0.00	0.00	0.00	0.00	24.79	49.36	99.90	19.44	4.08	0.00	0.00	0.00	197.57

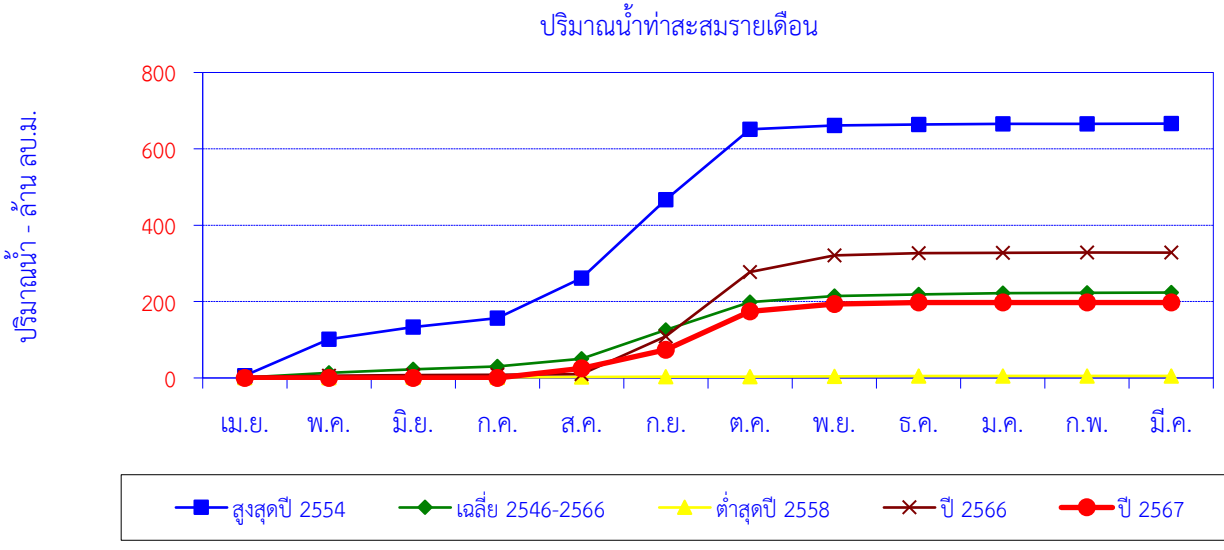

เดือน	เม.ย.	พ.ค.	มิ.ย.	ก.ค.	ส.ค.	ก.ย.	ต.ค.	พ.ย.	ธ.ค.	ม.ค.	ก.พ.	มี.ค.	ปี
สูงสุดปี 2554	6.20	94.85	32.64	22.78	105.44	204.59	184.48	10.15	2.75	1.24	0.45	0.52	666.08
สะสมปี 2554	6.20	101.05	133.69	156.47	261.91	466.50	650.98	661.13	663.88	665.11	665.56	666.08	
เฉลี่ย 2546-2566	1.05	12.21	9.49	7.21	20.75	75.34	72.81	15.49	4.60	2.78	1.04	0.96	223.72
เฉลี่ยสะสม	1.05	13.26	22.75	29.95	50.70	126.04	198.85	214.35	218.95	221.72	222.76	223.72	
ต่ำสุดปี 2558	0.69	0.46	0.44	0.46	0.46	0.59	0.58	0.59	0.64	0.42	0.00	0.00	5.32
สะสมปี 2558	0.69	1.14	1.58	2.04	2.50	3.09	3.67	4.26	4.90	5.32	5.32	5.32	
ปี 2566	2.55	3.41	1.53	0.80	1.38	99.23	168.92	43.23	5.90	0.75	0.51	0.10	328.32
สะสมปี 2566	2.55	5.96	7.49	8.30	9.68	108.91	277.83	321.05	326.95	327.71	328.22	328.32	
ปี 2567	0.00	0.00	0.00	0.00	24.79	49.36	99.90	19.44	4.08	0.00	0.00	0.00	197.57
สะสมปี 2567	0.00	0.00	0.00	0.00	24.79	74.15	174.05	193.49	197.57	197.57	197.57	197.57	

สถานี น้ำแม่ออน (P.86) บ้านโห่ง ต.ออนใต้ อ.สันกำแพง จ.เชียงใหม่

ปริมาณน้ำเฉลี่ยรายวัน

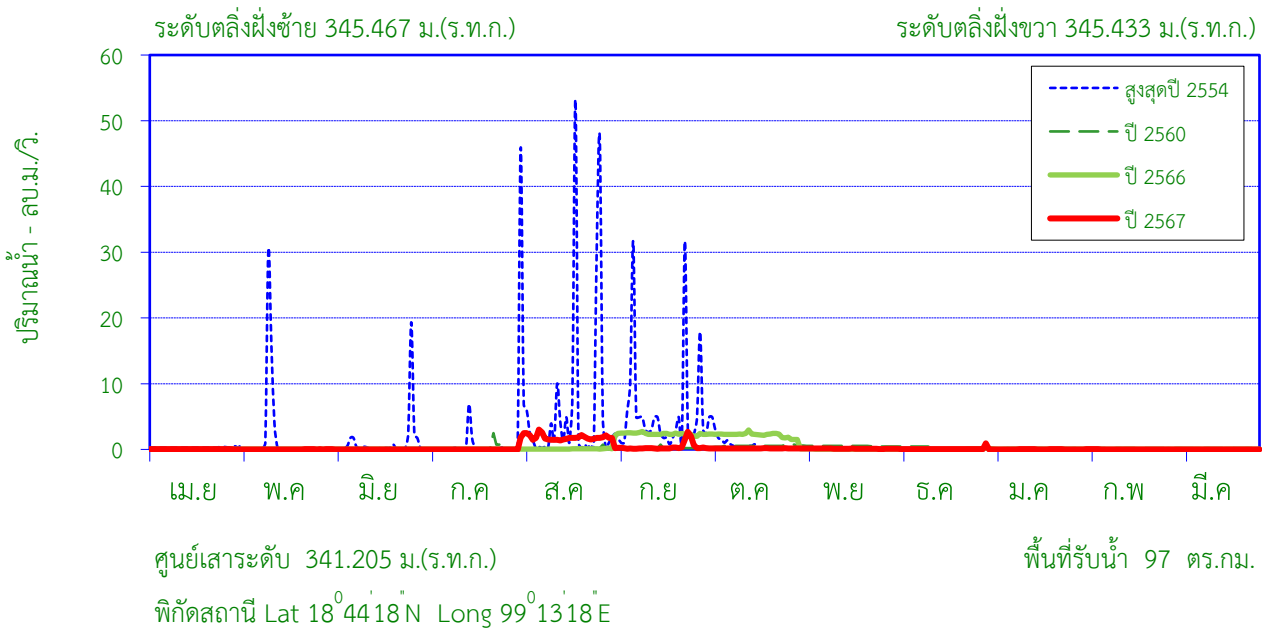

สถิติที่เคยปรากฏ

1. สถิติระดับน้ำสูงสุด	3.50	ม. (11 ส.ค. 53)
2. สถิติปริมาณน้ำไหลสูงสุด	73.36	ลบ.ม./วินาที (11 ส.ค. 53)
3. สถิติระดับน้ำต่ำสุด	-0.26	ม. (28 พ.ค. 56)
4. สถิติปริมาณน้ำไหลต่ำสุด	0.00	ลบ.ม./วินาที (1 มี.ค. 55)
5. สถิติปริมาณน้ำเฉลี่ยของเดือน มี.ค. (2547-2566)	0.30	ล้าน ลบ.ม.
6. สถิติปริมาณน้ำเฉลี่ยสะสมรายปี (2547-2566)	12.6	ล้าน ลบ.ม.

ข้อมูลน้ำท่าของ เดือน มีนาคม 2568

1. ระดับน้ำสูงสุด	-0.27	ม. (1 มี.ค. 68)
2. ปริมาณน้ำไหลสูงสุด	0.02	ลบ.ม./วินาที
3. ระดับน้ำต่ำสุด	-0.28	ม. (5 มี.ค. 68)
4. ปริมาณน้ำไหลต่ำสุด	0.02	ลบ.ม./วินาที
5. ปริมาณน้ำรวมทั้งเดือน	0.04	ล้าน ลบ.ม.
6. น้ำท่าเดือนนี้อยู่ในเกณฑ์	น้อย	

ปริมาณน้ำรายเดือน - ล้าน ลูกบาศก์เมตร

เดือน	เม.ย.	พ.ค.	มิ.ย.	ก.ค.	ส.ค.	ก.ย.	ต.ค.	พ.ย.	ธ.ค.	ม.ค.	ก.พ.	มี.ค.	ปี
เฉลี่ย 2547-2566	0.25	0.42	0.49	0.68	2.77	4.29	1.64	0.70	0.41	0.36	0.31	0.30	12.63
เฉลี่ยสะสม	0.25	0.67	1.16	1.85	4.62	8.91	10.55	11.25	11.67	12.03	12.33	12.63	
ปี 2567	0.08	0.05	0.00	0.00	4.89	1.01	0.37	0.27	0.14	0.15	0.05	0.04	7.03
สะสมปี 2567	0.08	0.12	0.12	0.12	5.01	6.02	6.39	6.66	6.79	6.94	6.99	7.03	

สถานี น้ำแม่อน (P.86) บ้านห้าง ต.ออนใต้ อ.สันกำแพง จ.เชียงใหม่

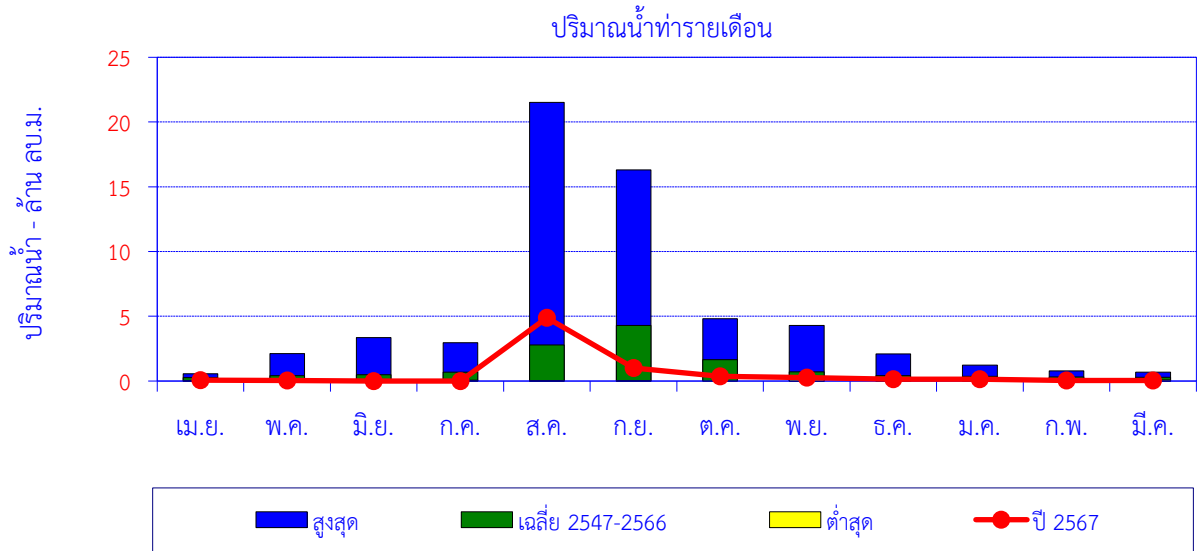

เดือน	เม.ย.	พ.ค.	มิ.ย.	ก.ค.	ส.ค.	ก.ย.	ต.ค.	พ.ย.	ธ.ค.	ม.ค.	ก.พ.	มี.ค.	ปี
สูงสุด	0.57	2.11	3.37	2.95	21.51	16.31	4.80	4.30	2.08	1.24	0.77	0.68	
เฉลี่ย 2547-2566	0.25	0.42	0.49	0.68	2.77	4.29	1.64	0.70	0.41	0.36	0.31	0.30	12.63
ต่ำสุด	0.03	0.07	0.10	0.07	0.03	0.03	0.00	0.11	0.11	0.08	0.07	0.08	
ปี 2567	0.08	0.05	0.00	0.00	4.89	1.01	0.37	0.27	0.14	0.15	0.05	0.04	7.03

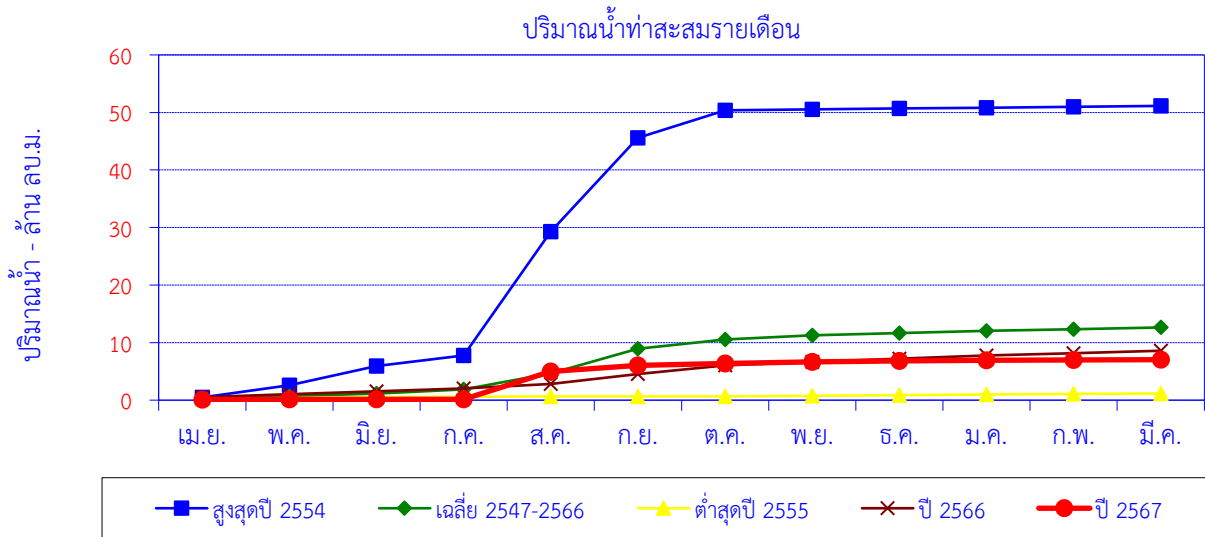

เดือน	เม.ย.	พ.ค.	มิ.ย.	ก.ค.	ส.ค.	ก.ย.	ต.ค.	พ.ย.	ธ.ค.	ม.ค.	ก.พ.	มี.ค.	ปี
สูงสุดปี 2554	0.48	2.11	3.37	1.80	21.51	16.31	4.80	0.17	0.14	0.14	0.15	0.16	51.14
สะสมปี 2554	0.48	2.59	5.96	7.75	29.26	45.58	50.38	50.55	50.69	50.83	50.98	51.14	
เฉลี่ย 2547-2566	0.25	0.42	0.49	0.68	2.77	4.29	1.64	0.70	0.41	0.36	0.31	0.30	12.63
เฉลี่ยสะสม	0.25	0.67	1.16	1.85	4.62	8.91	10.55	11.25	11.67	12.03	12.33	12.63	
ต่ำสุดปี 2555	0.17	0.18	0.18	0.07	0.03	0.03	0.00	0.11	0.11	0.11	0.07	0.08	1.15
สะสมปี 2555	0.17	0.36	0.53	0.60	0.63	0.66	0.66	0.77	0.88	0.99	1.07	1.15	
ปี 2566	0.51	0.53	0.50	0.52	0.73	1.73	1.54	0.57	0.59	0.54	0.41	0.43	8.59
สะสมปี 2566	0.51	1.04	1.54	2.06	2.79	4.52	6.06	6.62	7.21	7.75	8.16	8.59	
ปี 2567	0.08	0.05	0.00	0.00	4.89	1.01	0.37	0.27	0.14	0.15	0.05	0.04	7.03
สะสมปี 2567	0.08	0.12	0.12	0.12	5.01	6.02	6.39	6.66	6.79	6.94	6.99	7.03	

สถานี น้ำแม่ทา (P.87) บ้านป่าซาง ต.ป่าซาง อ.ป่าซาง จ.ลำพูน

ปริมาณน้ำเฉลี่ยรายวัน

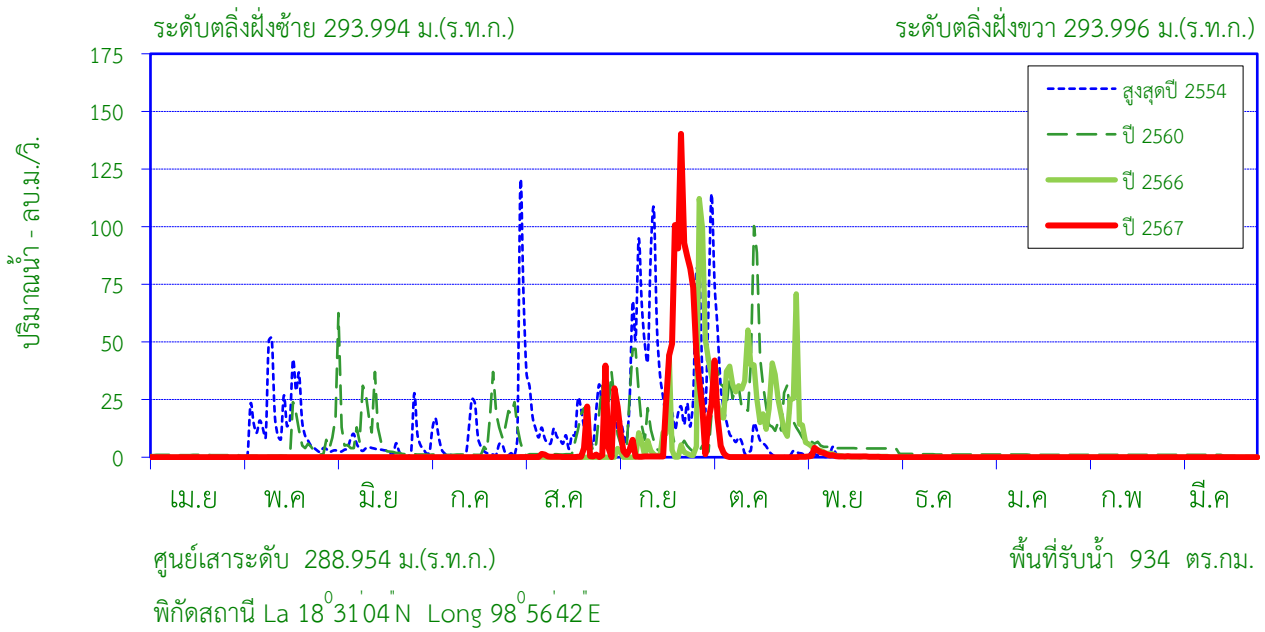

สถิติที่เคยปรากฏ

1. สถิติระดับน้ำสูงสุด	5.10	ม. (1 ก.ย. 49)
2. สถิติปริมาณน้ำไหลสูงสุด	187.10	ลบ.ม./วินาที (1 ส.ค. 54)
3. สถิติระดับน้ำต่ำสุด	-0.45	ม. (1 เม.ย.48)
4. สถิติปริมาณน้ำไหลต่ำสุด	0.00	ลบ.ม./วินาที (31 มี.ค.52)
5. สถิติปริมาณน้ำของเดือน มี.ค. (2548 -2566)	0.49	ล้าน ลบ.ม.
6. สถิติปริมาณน้ำเฉลี่ยสะสมปี (2548-2566)	88.2	ล้าน ลบ.ม.

ข้อมูลน้ำท่าของ เดือน มีนาคม 2568

1. ระดับน้ำสูงสุด	-0.06	ม. (1 มี.ค. 68)
2. ปริมาณน้ำไหลสูงสุด	0.00	ลบ.ม./วินาที
3. ระดับน้ำต่ำสุด	-0.10	ม. (7 มี.ค. 68)
4. ปริมาณน้ำไหลต่ำสุด	0.00	ลบ.ม./วินาที
5. ปริมาณน้ำรวมทั้งเดือน	0.00	ล้าน ลบ.ม.
6. น้ำท่าเดือนนี้อยู่ในเกณฑ์	น้อย	

ปริมาณน้ำรายเดือน - ล้าน ลูกบาศก์เมตร

เดือน	เม.ย.	พ.ค.	มิ.ย.	ก.ค.	ส.ค.	ก.ย.	ต.ค.	พ.ย.	ธ.ค.	ม.ค.	ก.พ.	มี.ค.	ปี
เฉลี่ย 2548-2566	0.22	4.89	2.24	3.24	10.99	34.17	23.49	5.55	1.63	0.72	0.52	0.49	88.16
เฉลี่ยสะสม	0.22	5.12	7.36	10.59	21.58	55.75	79.24	84.80	86.43	87.15	87.67	88.16	
ปี 2567	0.00	0.00	0.00	0.00	6.70	83.17	9.28	1.78	0.00	0.00	0.00	0.00	100.92
สะสมปี 2567	0.00	0.00	0.00	0.00	6.70	89.86	99.14	100.92	100.92	100.92	100.92	100.92	

สถานี น้ำแม่ทา (P.87) บ้านป่าซาง ต.ป่าซาง อ.ป่าซาง จ.ลำพูน

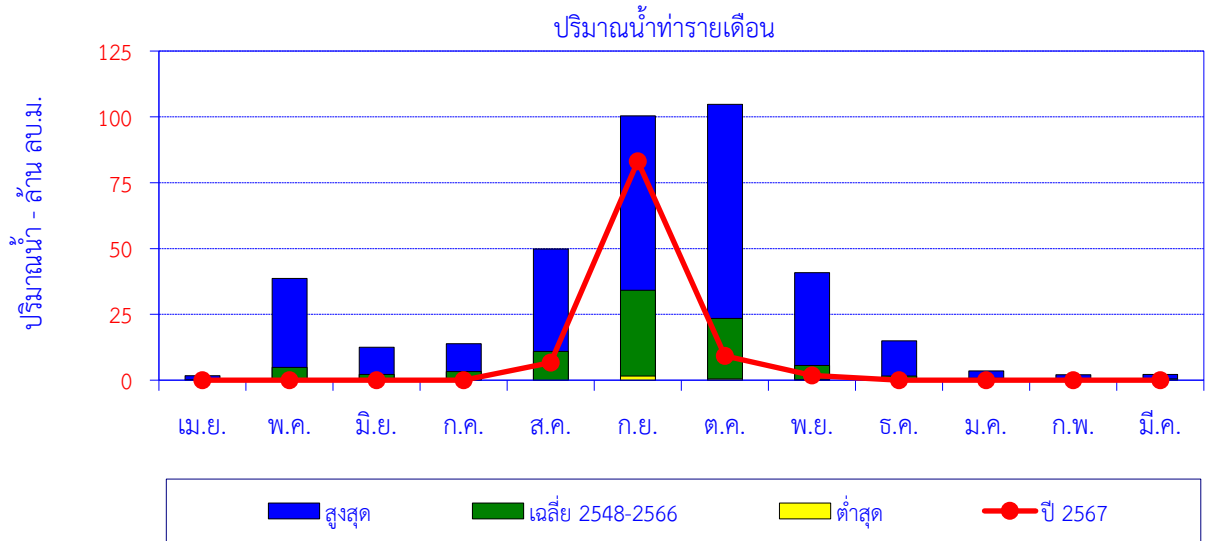

เดือน	เม.ย.	พ.ค.	มิ.ย.	ก.ค.	ส.ค.	ก.ย.	ต.ค.	พ.ย.	ธ.ค.	ม.ค.	ก.พ.	มี.ค.	ปี
สูงสุด	1.74	38.66	12.52	13.86	49.84	100.35	104.76	40.85	14.89	3.48	2.06	2.14	
เฉลี่ย 2548-2566	0.22	4.89	2.24	3.24	10.99	34.17	23.49	5.55	1.63	0.72	0.52	0.49	88.16
ต่ำสุด	0.00	0.00	0.00	0.00	0.00	1.57	0.51	0.03	0.08	0.03	0.00	0.00	
ปี 2567	0.00	0.00	0.00	0.00	6.70	83.17	9.28	1.78	0.00	0.00	0.00	0.00	100.92

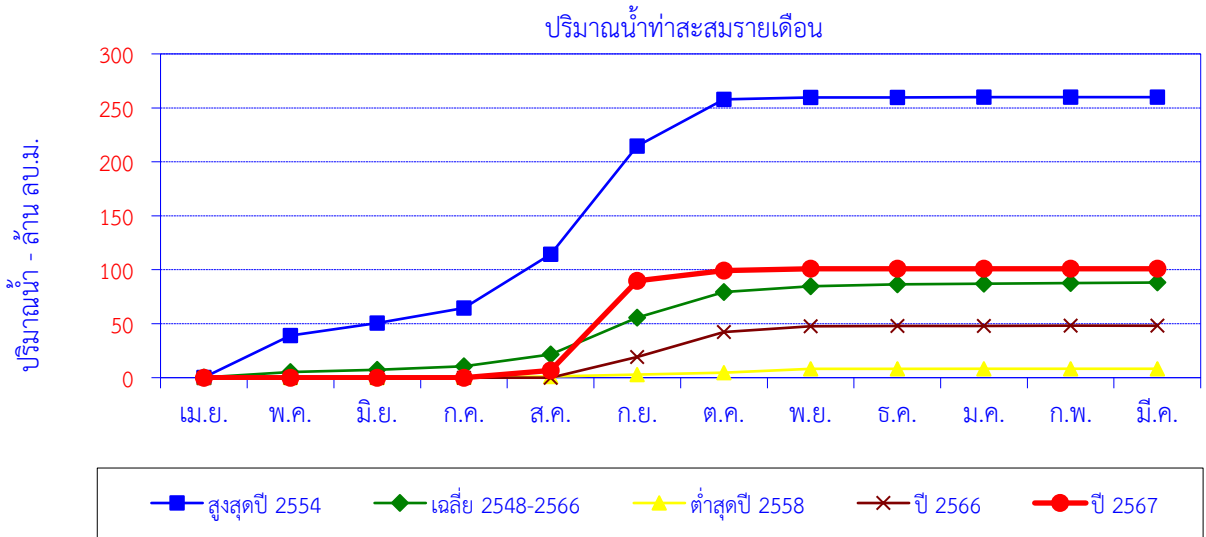

เดือน	เม.ย.	พ.ค.	มิ.ย.	ก.ค.	ส.ค.	ก.ย.	ต.ค.	พ.ย.	ธ.ค.	ม.ค.	ก.พ.	มี.ค.	ปี
สูงสุดปี 2554	0.25	38.66	11.73	13.86	49.84	100.35	43.30	1.70	0.08	0.05	0.05	0.05	259.92
สะสมปี 2554	0.25	38.91	50.64	64.50	114.34	214.69	257.98	259.69	259.77	259.82	259.87	259.92	
เฉลี่ย 2548-2566	0.22	4.89	2.24	3.24	10.99	34.17	23.49	5.55	1.63	0.72	0.52	0.49	88.16
เฉลี่ยสะสม	0.22	5.12	7.36	10.59	21.58	55.75	79.24	84.80	86.43	87.15	87.67	88.16	
ต่ำสุดปี 2558	0.10	0.11	0.10	0.11	0.58	1.94	1.57	3.60	0.11	0.07	0.00	0.00	8.29
สะสมปี 2558	0.10	0.21	0.31	0.42	1.00	2.94	4.51	8.11	8.22	8.29	8.29	8.29	
ปี 2566	0.00	0.00	0.00	0.00	0.00	19.08	23.30	5.27	0.21	0.13	0.12	0.02	48.13
สะสมปี 2566	0.00	0.00	0.00	0.00	0.00	19.08	42.38	47.65	47.86	48.00	48.12	48.13	
ปี 2567	0.00	0.00	0.00	0.00	6.70	83.17	9.28	1.78	0.00	0.00	0.00	0.00	100.92
สะสมปี 2567	0.00	0.00	0.00	0.00	6.70	89.86	99.14	100.92	100.92	100.92	100.92	100.92	

สถานี น้ำแม่ขอด (P.91) บ้านสันปู่เลย ต.โหล่งขอด อ.พร้าว จ.เชียงใหม่

ปริมาณน้ำเฉลี่ยรายวัน

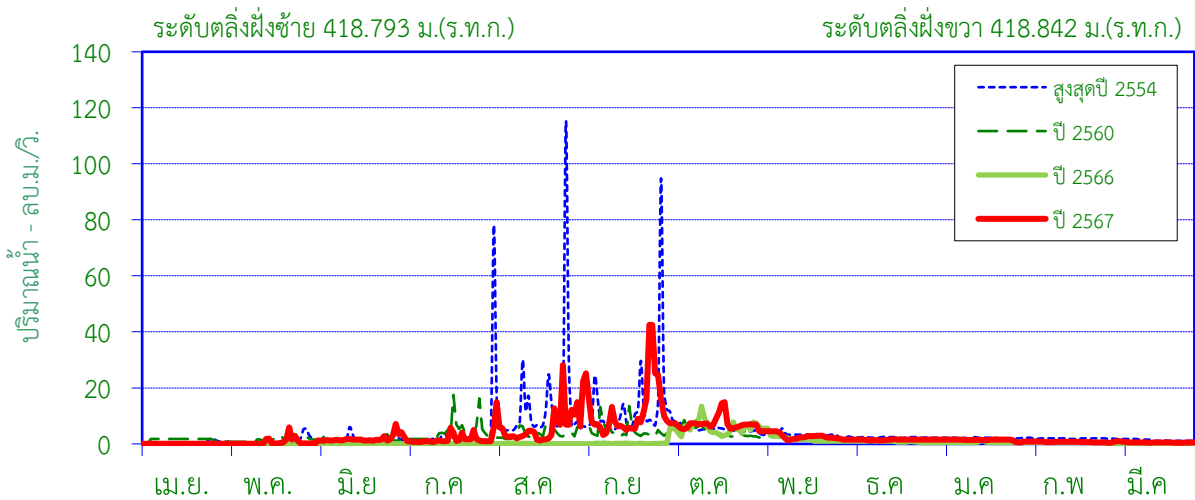

ศูนย์เสาระดับ 413.100 ม.(ร.ท.ก.)

พื้นที่รับน้ำ 130 ตร.กม.

พิกัดสถานี Lat 19°05'42"N Long 99°10'44"E

สถิติที่เคยปรากฏ

1. สถิติระดับน้ำสูงสุด	4.20	ม. (9 ก.ย. 53)
2. สถิติปริมาณน้ำไหลสูงสุด	160.50	ลบ.ม./วินาที (9 ก.ย. 53)
3. สถิติระดับน้ำต่ำสุด	0.20	ม. (25 เม.ย. 59)
4. สถิติปริมาณน้ำไหลต่ำสุด	0.05	ลบ.ม./วินาที (25 เม.ย. 59)
5. สถิติปริมาณน้ำเฉลี่ยของเดือน มี.ค. (2553 - 2566)	1.15	ล้าน ลบ.ม.
6. สถิติปริมาณน้ำเฉลี่ยสะสมรายปี (2553 - 2566)	51.5	ล้าน ลบ.ม.

ข้อมูลน้ำท่าของ เดือน มีนาคม 2568

1. ระดับน้ำสูงสุด	0.59	ม. (4 มี.ค. 68)
2. ปริมาณน้ำไหลสูงสุด	0.96	ลบ.ม./วินาที
3. ระดับน้ำต่ำสุด	0.40	ม. (16 มี.ค. 68)
4. ปริมาณน้ำไหลต่ำสุด	0.40	ลบ.ม./วินาที
5. ปริมาณน้ำรวมทั้งเดือน	1.44	ล้าน ลบ.ม.
6. น้ำท่าประจำเดือนนี้อยู่ในเกณฑ์	ปกติ	

ปริมาณน้ำรายเดือน - ล้าน ลูกบาศก์เมตร													
เดือน	เม.ย.	พ.ค.	มิ.ย.	ก.ค.	ส.ค.	ก.ย.	ต.ค.	พ.ย.	ธ.ค.	ม.ค.	ก.พ.	มี.ค.	ปี
เฉลี่ย 2553-2566	0.83	1.73	2.42	4.09	12.48	11.21	7.37	4.87	2.41	1.74	1.23	1.15	51.55
เฉลี่ยสะสม	0.83	2.56	4.98	9.07	21.55	32.76	40.14	45.01	47.42	49.16	50.39	51.55	
ปี 2567	0.11	1.68	4.77	4.22	16.54	32.89	19.80	7.41	4.13	3.88	1.72	1.44	98.60
สะสมปี 2567	0.11	1.78	6.56	10.78	27.32	60.20	80.01	87.42	91.55	95.43	97.16	98.60	

สถานี น้ำแม่ขอด (P.91) บ้านสันปู่เลย ต.โหล่งขอด อ.พร้าว จ.เชียงใหม่

ปริมาณน้ำเฉลี่ยรายวัน

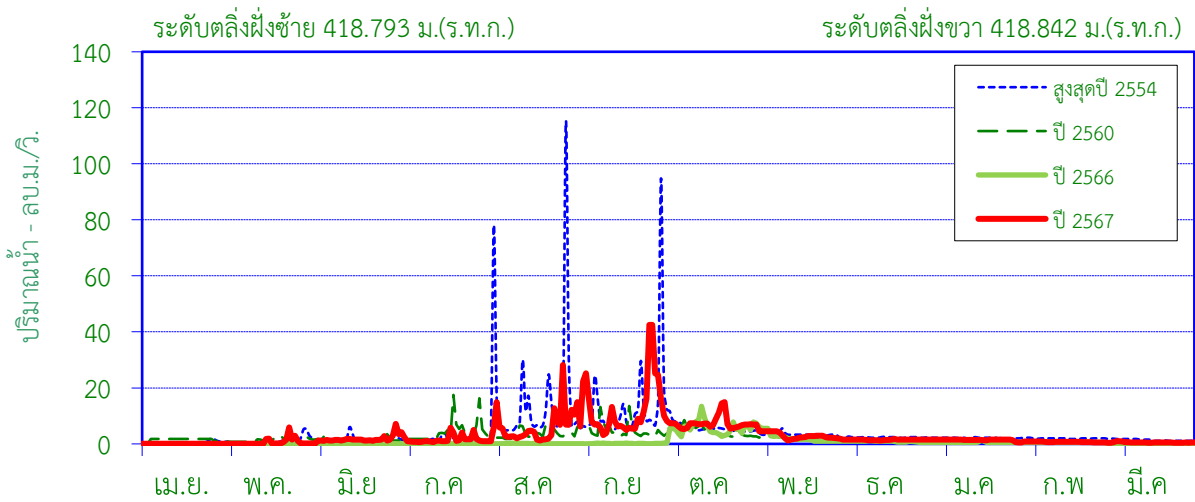

ศูนย์เสาระดับ 413.100 ม.(ร.ท.ก.)

พื้นที่รับน้ำ 130 ตร.กม.

พิกัดสถานี Lat 19°05'42"N Long 99°10'44"E

สถิติที่เคยปรากฏ

1. สถิติระดับน้ำสูงสุด	4.20	ม. (9 ก.ย. 53)
2. สถิติปริมาณน้ำไหลสูงสุด	160.50	ลบ.ม./วินาที (9 ก.ย. 53)
3. สถิติระดับน้ำต่ำสุด	0.20	ม. (25 เม.ย. 59)
4. สถิติปริมาณน้ำไหลต่ำสุด	0.05	ลบ.ม./วินาที (25 เม.ย. 59)
5. สถิติปริมาณน้ำเฉลี่ยของเดือน มี.ค. (2553 - 2566)	1.15	ล้าน ลบ.ม.
6. สถิติปริมาณน้ำเฉลี่ยสะสมรายปี (2553 - 2566)	51.5	ล้าน ลบ.ม.

ข้อมูลน้ำท่าของ เดือน มีนาคม 2568

1. ระดับน้ำสูงสุด	0.59	ม. (4 มี.ค. 68)
2. ปริมาณน้ำไหลสูงสุด	0.96	ลบ.ม./วินาที
3. ระดับน้ำต่ำสุด	0.40	ม. (16 มี.ค. 68)
4. ปริมาณน้ำไหลต่ำสุด	0.40	ลบ.ม./วินาที
5. ปริมาณน้ำรวมทั้งเดือน	1.44	ล้าน ลบ.ม.
6. น้ำท่าประจำเดือนนี้อยู่ในเกณฑ์	ปกติ	

ปริมาณน้ำรายเดือน - ล้าน ลูกบาศก์เมตร													
เดือน	เม.ย.	พ.ค.	มิ.ย.	ก.ค.	ส.ค.	ก.ย.	ต.ค.	พ.ย.	ธ.ค.	ม.ค.	ก.พ.	มี.ค.	ปี
เฉลี่ย 2553-2566	0.83	1.73	2.42	4.09	12.48	11.21	7.37	4.87	2.41	1.74	1.23	1.15	51.55
เฉลี่ยสะสม	0.83	2.56	4.98	9.07	21.55	32.76	40.14	45.01	47.42	49.16	50.39	51.55	
ปี 2567	0.11	1.68	4.77	4.22	16.54	32.89	19.80	7.41	4.13	3.88	1.72	1.44	98.60
สะสมปี 2567	0.11	1.78	6.56	10.78	27.32	60.20	80.01	87.42	91.55	95.43	97.16	98.60	

สถานี น้ำแม่แตง (P.92) บ้านเมืองก๊ิด ต.ก๊ิดช้าง อ.แม่แตง จ.เชียงใหม่

ปริมาณน้ำเฉลี่ยรายวัน

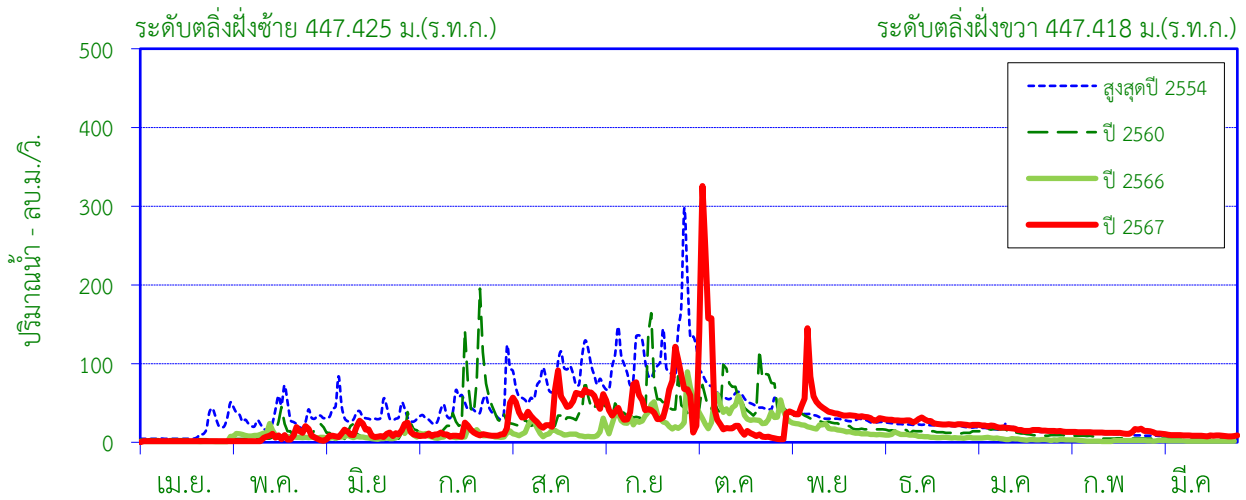

ศูนย์เสาระดับ 440.645 ม.(ร.ท.ก.)

พื้นที่รับน้ำ 1,653 ตร.กม.

พิกัดสถานี Lat 19°13'15"N Long 98°50'51"E

สถิติที่เคยปรากฏ

1. สถิติระดับน้ำสูงสุด	3.50	ม. (28 ก.ย. 53)
2. สถิติปริมาณน้ำไหลสูงสุด	359.25	ลบ.ม./วินาที (28 ก.ย. 53)
3. สถิติระดับน้ำต่ำสุด	1.42	ม. (11 ส.ค. 56)
4. สถิติปริมาณน้ำไหลต่ำสุด	0.61	ลบ.ม./วินาที (1 เม.ย. 59)
5. สถิติปริมาณน้ำเฉลี่ยของเดือน มี.ค. (2553 - 2566)	11.11	ล้าน ลบ.ม.
6. สถิติปริมาณน้ำเฉลี่ยสะสมรายปี (2553 - 2566)	543.1	ล้าน ลบ.ม.

ข้อมูลน้ำท่าของ เดือน มีนาคม 2568

1. ระดับน้ำสูงสุด	0.34	ม. (1 มี.ค. 68)
2. ปริมาณน้ำไหลสูงสุด	14.20	ลบ.ม./วินาที
3. ระดับน้ำต่ำสุด	0.16	ม. (20 มี.ค. 68)
4. ปริมาณน้ำไหลต่ำสุด	7.50	ลบ.ม./วินาที
5. ปริมาณน้ำรวมทั้งเดือน	24.28	ล้าน ลบ.ม.
6. น้ำท่าประจำเดือนนี้อยู่ในเกณฑ์	มาก	

ปริมาณน้ำรายเดือน - ล้าน ลูกบาศก์เมตร													
เดือน	เม.ย.	พ.ค.	มิ.ย.	ก.ค.	ส.ค.	ก.ย.	ต.ค.	พ.ย.	ธ.ค.	ม.ค.	ก.พ.	มี.ค.	ปี
เฉลี่ย 2553-2566	11.51	25.86	29.97	52.90	96.04	116.39	95.01	47.80	27.40	19.27	11.11	9.85	543.10
เฉลี่ยสะสม	11.51	37.37	67.33	120.23	216.27	332.65	427.66	475.46	502.86	522.13	533.24	543.10	
ปี 2567	3.62	17.03	32.39	28.40	123.48	139.62	119.71	112.38	70.07	47.13	31.13	24.28	749.23
สะสมปี 2567	3.62	20.65	53.04	81.43	204.92	344.54	464.24	576.62	646.69	693.82	724.95	749.23	

สถานี น้ำแม่แตง (P.92) บ้านเมืองกืด ต.กืดช้าง อ.แม่แตง จ.เชียงใหม่

ปริมาณน้ำเฉลี่ยรายวัน

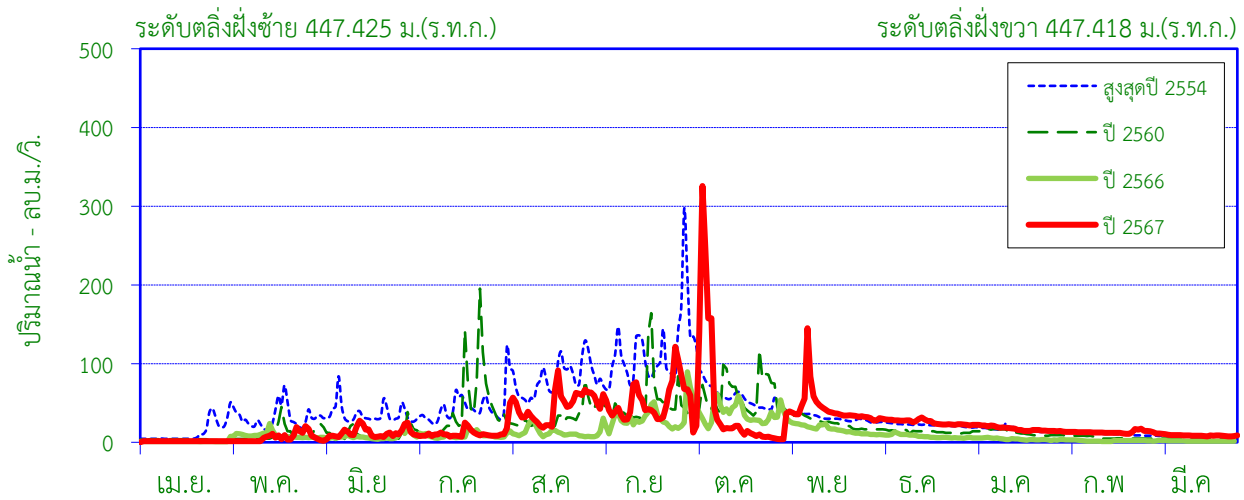

ศูนย์เสาระดับ 440.645 ม.(ร.ท.ก.)

พื้นที่รับน้ำ 1,653 ตร.กม.

พิกัดสถานี Lat 19°13'15"N Long 98°50'51"E

สถิติที่เคยปรากฏ

1. สถิติระดับน้ำสูงสุด	3.50	ม. (28 ก.ย. 53)
2. สถิติปริมาณน้ำไหลสูงสุด	359.25	ลบ.ม./วินาที (28 ก.ย. 53)
3. สถิติระดับน้ำต่ำสุด	1.42	ม. (11 ส.ค. 56)
4. สถิติปริมาณน้ำไหลต่ำสุด	0.61	ลบ.ม./วินาที (1 เม.ย. 59)
5. สถิติปริมาณน้ำเฉลี่ยของเดือน มี.ค. (2553 - 2566)	11.11	ล้าน ลบ.ม.
6. สถิติปริมาณน้ำเฉลี่ยสะสมรายปี (2553 - 2566)	543.1	ล้าน ลบ.ม.

ข้อมูลน้ำท่าของ เดือน มีนาคม 2568

1. ระดับน้ำสูงสุด	0.34	ม. (1 มี.ค. 68)
2. ปริมาณน้ำไหลสูงสุด	14.20	ลบ.ม./วินาที
3. ระดับน้ำต่ำสุด	0.16	ม. (20 มี.ค. 68)
4. ปริมาณน้ำไหลต่ำสุด	7.50	ลบ.ม./วินาที
5. ปริมาณน้ำรวมทั้งเดือน	24.28	ล้าน ลบ.ม.
6. น้ำท่าประจำเดือนนี้อยู่ในเกณฑ์	มาก	

ปริมาณน้ำรายเดือน - ล้าน ลูกบาศก์เมตร													
เดือน	เม.ย.	พ.ค.	มิ.ย.	ก.ค.	ส.ค.	ก.ย.	ต.ค.	พ.ย.	ธ.ค.	ม.ค.	ก.พ.	มี.ค.	ปี
เฉลี่ย 2553-2566	11.51	25.86	29.97	52.90	96.04	116.39	95.01	47.80	27.40	19.27	11.11	9.85	543.10
เฉลี่ยสะสม	11.51	37.37	67.33	120.23	216.27	332.65	427.66	475.46	502.86	522.13	533.24	543.10	
ปี 2567	3.62	17.03	32.39	28.40	123.48	139.62	119.71	112.38	70.07	47.13	31.13	24.28	749.23
สะสมปี 2567	3.62	20.65	53.04	81.43	204.92	344.54	464.24	576.62	646.69	693.82	724.95	749.23	

สถานี น้ำแม่แตง (P.92A) บ้านห้วยป่าซาง ต.กิตข้าง อ.แม่แตง จ.เชียงใหม่

ปริมาณน้ำเฉลี่ยรายวัน

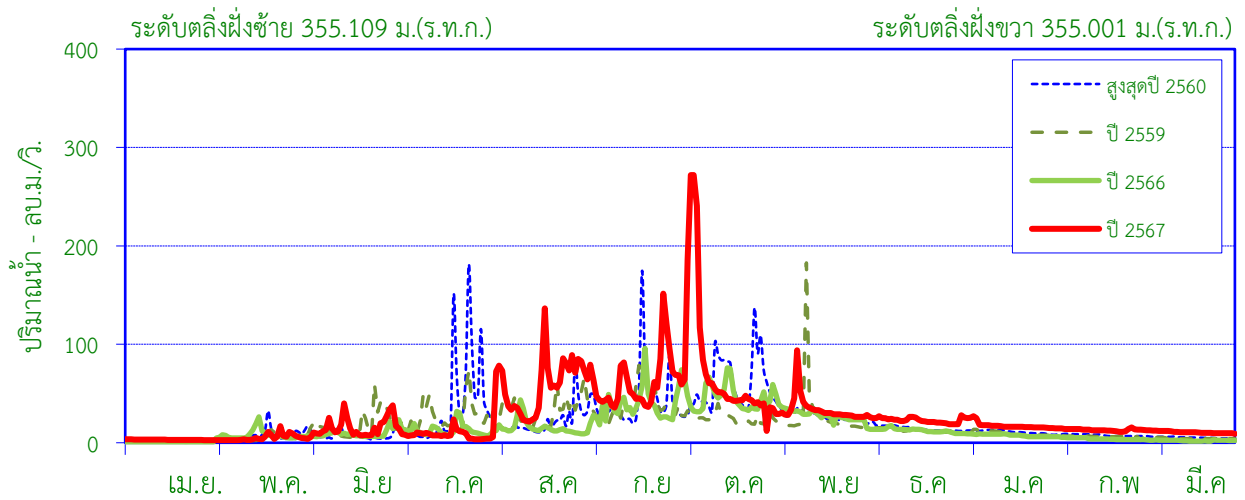

ศูนย์เสาระดับ 346.652 ม.(ร.ท.ก.)

พื้นที่รับน้ำ 1,723 ตร.กม.

พิกัดสถานี Lat 19°13'14"N Long 98°50'51"E

สถิติที่เคยปรากฏ

1. สถิติระดับน้ำสูงสุด	4.91	ม. (17 ส.ค. 61)
2. สถิติปริมาณน้ำไหลสูงสุด	260.3	ลบ.ม./วินาที (17 ส.ค. 61)
3. สถิติระดับน้ำต่ำสุด	-0.34	ม. (22 เม.ย. 59)
4. สถิติปริมาณน้ำไหลต่ำสุด	3.08	ลบ.ม./วินาที (22 เม.ย. 59)
5. สถิติปริมาณน้ำเฉลี่ยของเดือน มี.ค. (2559-2566)	9.53	ล้าน ลบ.ม.
6. สถิติปริมาณน้ำเฉลี่ยสะสมรายปี (2559-2566)	491.5	ล้าน ลบ.ม.

ข้อมูลน้ำท่าของ เดือน กุมภาพันธ์ 2568

1. ระดับน้ำสูงสุด	1.16	ม. (1 มี.ค. 68)
2. ปริมาณน้ำไหลสูงสุด	13.10	ลบ.ม./วินาที
3. ระดับน้ำต่ำสุด	0.96	ม. (31 มี.ค. 68)
4. ปริมาณน้ำไหลต่ำสุด	9.19	ลบ.ม./วินาที
5. ปริมาณน้ำรวมทั้งเดือน	28.98	ล้าน ลบ.ม.
6. น้ำท่าประจำเดือนนี้อยู่ในเกณฑ์	มาก	

ปริมาณน้ำรายเดือน - ล้าน ลูกบาศก์เมตร													
เดือน	เม.ย.	พ.ค.	มิ.ย.	ก.ค.	ส.ค.	ก.ย.	ต.ค.	พ.ย.	ธ.ค.	ม.ค.	ก.พ.	มี.ค.	ปี
เฉลี่ย 2559-2566	8.55	18.85	23.67	44.73	74.85	89.22	101.71	55.51	30.44	20.98	13.46	9.53	491.50
เฉลี่ยสะสม	8.55	27.41	51.07	95.80	170.65	259.86	361.57	417.08	447.53	468.51	481.96	491.50	
ปี 2567	7.98	13.96	40.82	43.36	157.37	158.97	201.22	87.45	61.04	48.82	31.99	28.98	881.94
สะสมปี 2567	7.98	21.93	62.76	106.12	263.49	422.45	623.67	711.12	772.16	820.98	852.96	881.94	

สถานี น้ำแม่แตง (P.92A) บ้านห้วยป่าซาง ต.กิตข่าง อ.แม่แตง จ.เชียงใหม่

สถิติปริมาณน้ำทำรายเดือน

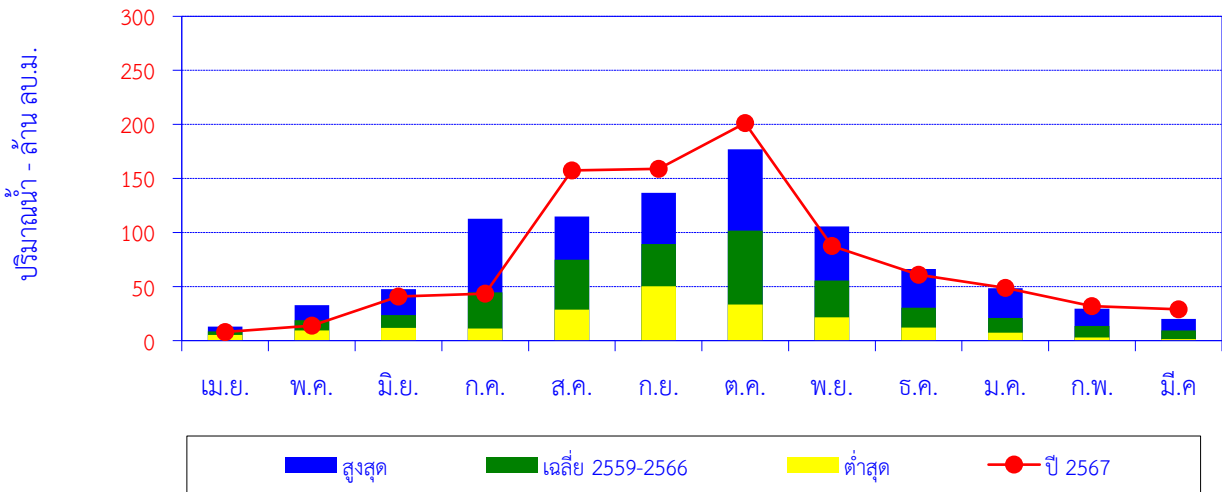

เดือน	เม.ย.	พ.ค.	มิ.ย.	ก.ค.	ส.ค.	ก.ย.	ต.ค.	พ.ย.	ธ.ค.	ม.ค.	ก.พ.	มี.ค.	ปี
สูงสุด	13.07	32.86	47.57	112.62	114.77	136.81	177.01	105.63	66.16	48.43	29.54	20.11	
เฉลี่ย 2559-2566	8.55	18.85	23.67	44.73	74.85	89.22	101.71	55.51	30.44	20.98	13.46	9.53	491.50
ต่ำสุด	5.20	9.50	11.84	11.09	28.66	50.26	33.44	21.63	12.09	7.37	2.92	1.34	
ปี 2567	7.98	13.96	40.82	43.36	157.37	158.97	201.22	87.45	61.04	48.82	31.99	28.98	881.94

ปริมาณน้ำทำสะสมรายเดือน

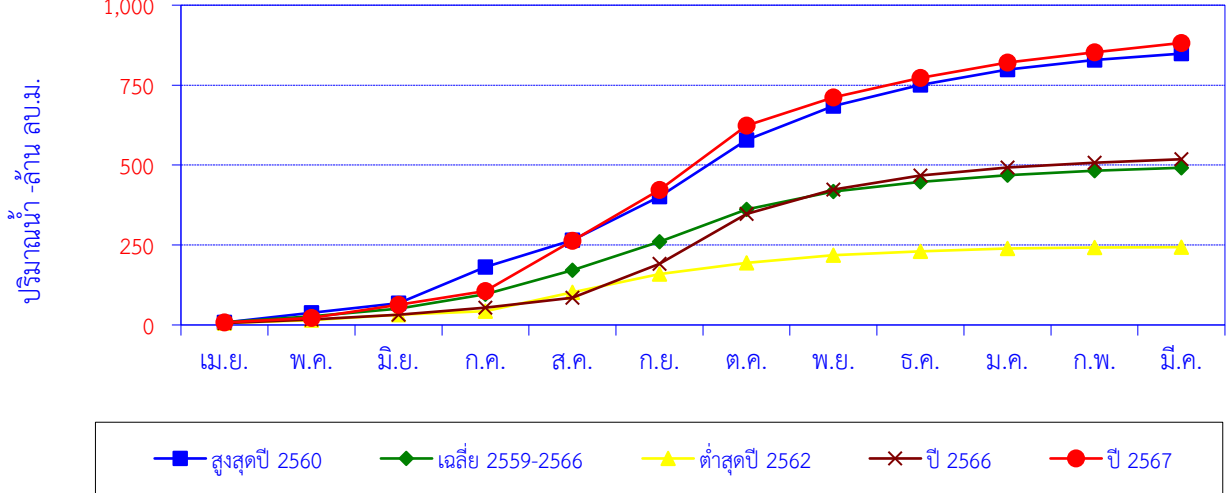

เดือน	เม.ย.	พ.ค.	มิ.ย.	ก.ค.	ส.ค.	ก.ย.	ต.ค.	พ.ย.	ธ.ค.	ม.ค.	ก.พ.	มี.ค.	ปี
สูงสุดปี 2560	7.58	30.47	30.21	112.62	84.00	136.81	177.01	105.63	66.16	48.43	29.54	20.11	848.56
สะสมปี 2560	7.58	38.05	68.26	180.88	264.87	401.69	578.69	684.33	750.49	798.92	828.46	848.56	
เฉลี่ย 2559-2566	8.55	18.85	23.67	44.73	74.85	89.22	101.71	55.51	30.44	20.98	13.46	9.53	491.50
เฉลี่ยสะสม	8.55	27.41	51.07	95.80	170.65	259.86	361.57	417.08	447.53	468.51	481.96	491.50	
ต่ำสุดปี 2562	5.72	9.50	16.33	11.09	59.57	56.43	35.87	23.72	12.09	8.69	2.92	1.34	243.26
สะสมปี 2562	5.72	15.22	31.55	42.64	102.21	158.64	194.51	218.23	230.31	239.01	241.92	243.26	
ปี 2566	5.94	11.38	14.88	21.41	31.20	106.72	156.09	75.43	44.11	25.60	14.88	10.62	518.23
สะสมปี 2566	5.94	17.32	32.20	53.60	84.80	191.52	347.61	423.03	467.14	492.74	507.62	518.23	
ปี 2567	7.98	13.96	40.82	43.36	157.37	158.97	201.22	87.45	61.04	48.82	31.99	28.98	881.94
สะสมปี 2567	7.98	21.93	62.76	106.12	263.49	422.45	623.67	711.12	772.16	820.98	852.96	881.94	

สถานี น้ำแมริม (P.93) บ้านสวางนอก ต.สวาง อ.แมริม จ.เชียงใหม่

ปริมาณน้ำเฉลี่ยรายวัน

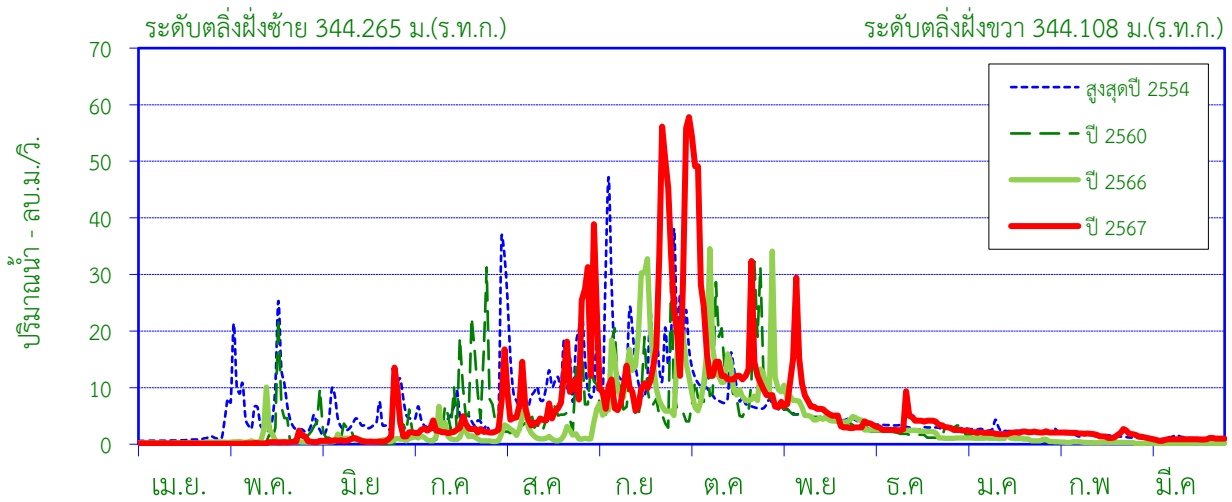

ศูนย์เสาระดับ 340.588 ม.(ร.ท.ก.)

พื้นที่รับน้ำ 411 ตร.กม.

พิกัดสถานี Lat 19°00'54"N Long 98°52'50"E

สถิติที่เคยปรากฏ

1. สถิติระดับน้ำสูงสุด	3.50	ม. (28 ก.ย. 53)
2. สถิติปริมาณน้ำไหลสูงสุด	359.25	ลบ.ม./วินาที (28 ก.ย. 53)
3. สถิติระดับน้ำต่ำสุด	1.42	ม. (11 ส.ค. 56)
4. สถิติปริมาณน้ำไหลต่ำสุด	0.61	ลบ.ม./วินาที (1 เม.ย. 59)
5. สถิติปริมาณน้ำเฉลี่ยของเดือน มี.ค. (2553 - 2566)	1.56	ล้าน ลบ.ม.
6. สถิติปริมาณน้ำเฉลี่ยสะสมรายปี (2553 - 2566)	97.6	ล้าน ลบ.ม.

ข้อมูลน้ำท่าของ เดือน มีนาคม 2568

1. ระดับน้ำสูงสุด	0.29	ม. (1 มี.ค. 68)
2. ปริมาณน้ำไหลสูงสุด	1.69	ลบ.ม./วินาที
3. ระดับน้ำต่ำสุด	0.10	ม. (9 มี.ค. 68)
4. ปริมาณน้ำไหลต่ำสุด	0.62	ลบ.ม./วินาที
5. ปริมาณน้ำรวมทั้งเดือน	2.54	ล้าน ลบ.ม.
6. น้ำท่าประจำเดือนน้อยอยู่ในเกณฑ์	มาก	

ปริมาณน้ำรายเดือน - ล้าน ลูกบาศก์เมตร													
เดือน	เม.ย.	พ.ค.	มิ.ย.	ก.ค.	ส.ค.	ก.ย.	ต.ค.	พ.ย.	ธ.ค.	ม.ค.	ก.พ.	มี.ค.	ปี
เฉลี่ย 2553-2566	1.72	5.42	4.63	9.59	18.12	20.85	16.39	8.96	4.96	3.51	1.89	1.56	97.62
เฉลี่ยสะสม	1.72	7.15	11.78	21.37	39.49	60.34	76.73	85.70	90.66	94.17	96.06	97.62	
ปี 2567	0.31	1.07	4.02	6.77	25.89	45.83	55.41	18.49	9.60	5.63	4.42	2.54	179.99
สะสมปี 2567	0.31	1.38	5.40	12.17	38.07	83.89	139.31	157.80	167.40	173.03	177.45	179.99	

สถานี น้ำแมริม (P.93) บ้านสลวงนอก ต.สลวง อ.แมริม จ.เชียงใหม่

สถิติปริมาณน้ำท่ารายเดือน

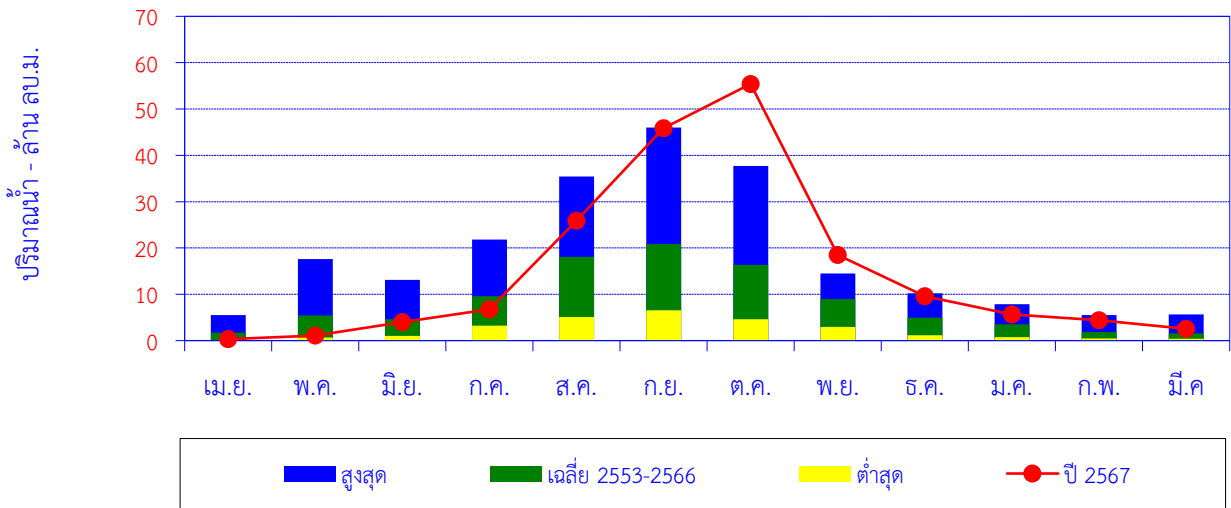

เดือน	เม.ย.	พ.ค.	มิ.ย.	ก.ค.	ส.ค.	ก.ย.	ต.ค.	พ.ย.	ธ.ค.	ม.ค.	ก.พ.	มี.ค.	ปี
สูงสุด	5.54	17.60	13.14	21.84	35.46	46.01	37.73	14.51	10.21	7.89	5.49	5.65	
เฉลี่ย 2553-2566	1.72	5.42	4.63	9.59	18.12	20.85	16.39	8.96	4.96	3.51	1.89	1.56	97.62
ต่ำสุด	0.00	0.65	1.00	3.26	5.12	6.56	4.58	2.92	1.16	0.74	0.44	0.41	
ปี 2567	0.31	1.07	4.02	6.77	25.89	45.83	55.41	18.49	9.60	5.63	4.42	2.54	179.99

ปริมาณน้ำท่าสะสมรายเดือน

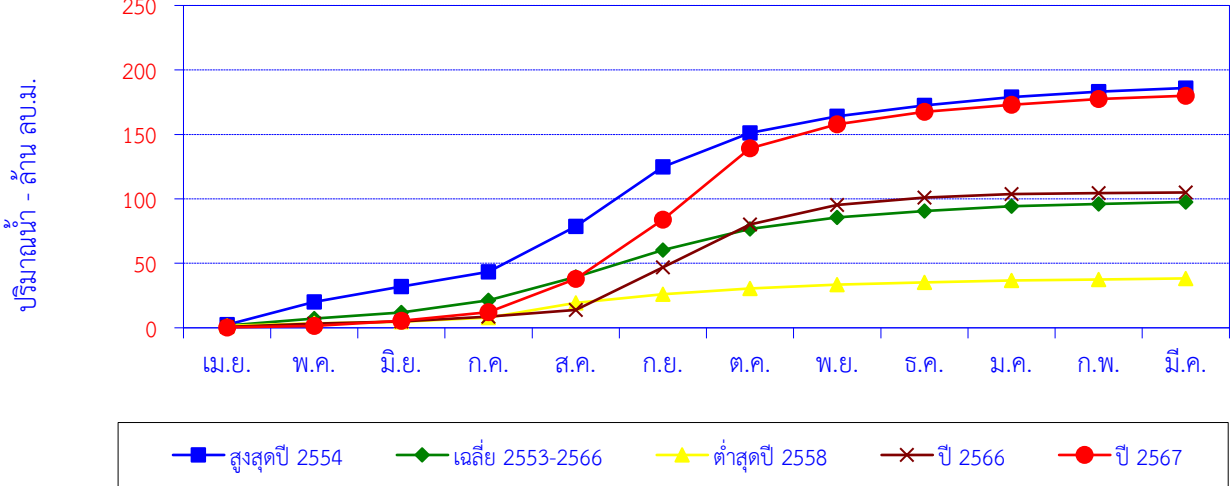

เดือน	เม.ย.	พ.ค.	มิ.ย.	ก.ค.	ส.ค.	ก.ย.	ต.ค.	พ.ย.	ธ.ค.	ม.ค.	ก.พ.	มี.ค.	ปี
สูงสุดปี 2554	2.38	17.60	12.11	11.22	35.46	46.01	26.40	12.87	8.35	6.64	4.05	2.91	186.01
สะสมปี 2554	2.38	19.98	32.10	43.31	78.77	124.78	151.18	164.05	172.40	179.04	183.10	186.01	
เฉลี่ย 2553-2566	1.72	5.42	4.63	9.59	18.12	20.85	16.39	8.96	4.96	3.51	1.89	1.56	97.62
เฉลี่ยสะสม	1.72	7.15	11.78	21.37	39.49	60.34	76.73	85.70	90.66	94.17	96.06	97.62	
ต่ำสุดปี 2558	1.54	1.86	1.20	3.36	11.50	6.56	4.58	2.92	1.81	1.33	0.91	0.75	38.31
สะสมปี 2558	1.54	3.40	4.60	7.96	19.45	26.01	30.59	33.52	35.32	36.65	37.56	38.31	
ปี 2566	0.71	2.38	1.79	3.70	5.17	33.01	33.33	15.16	5.80	2.68	0.83	0.40	104.97
สะสมปี 2566	0.71	3.09	4.88	8.59	13.75	46.76	80.10	95.26	101.06	103.74	104.57	104.97	
ปี 2567	0.31	1.07	4.02	6.77	25.89	45.83	55.41	18.49	9.60	5.63	4.42	2.54	179.99
สะสมปี 2567	0.31	1.38	5.40	12.17	38.07	83.89	139.31	157.80	167.40	173.03	177.45	179.99	

สถานี แม่น้ำปิง (P.103) บ้านป่าข่อยใต้ ต.สันผีเสื้อ อ.เมือง จ.เชียงใหม่

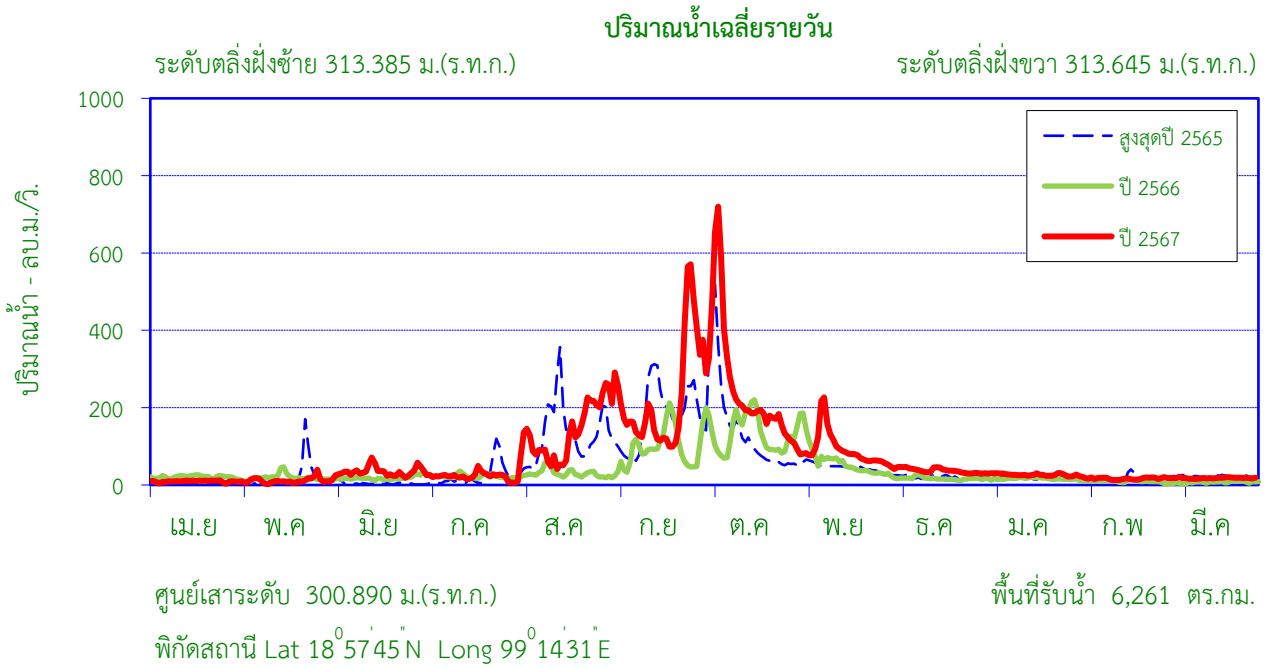

สถิติที่เคยปรากฏ

1. สถิติระดับน้ำสูงสุด	5.81	ม. (25 ต.ค. 61)
2. สถิติปริมาณน้ำไหลสูงสุด	-	ลบ.ม./วินาที
3. สถิติระดับน้ำต่ำสุด	0.40	ม. (24 เม.ย. 63)
4. สถิติปริมาณน้ำไหลต่ำสุด	0.00	ลบ.ม./วินาที
5. สถิติปริมาณน้ำเฉลี่ยของเดือน มี.ค. (2565 - 2566)	36.45	ล้าน ลบ.ม.
6. สถิติปริมาณน้ำเฉลี่ยสะสมรายปี (2565 - 2566)	1,436	ล้าน ลบ.ม.

ข้อมูลน้ำท่าของ เดือน กุมภาพันธ์ 2568

1. ระดับน้ำสูงสุด	1.40	ม. (6 มี.ค. 68)
2. ปริมาณน้ำไหลสูงสุด	21.30	ลบ.ม./วินาที
3. ระดับน้ำต่ำสุด	1.22	ม. (11 มี.ค. 68)
4. ปริมาณน้ำไหลต่ำสุด	15.50	ลบ.ม./วินาที
5. ปริมาณน้ำรวมทั้งเดือน	48.52	ล้าน ลบ.ม.
6. น้ำท่าเดือนนี้อยู่ในเกณฑ์	มาก	

ปริมาณน้ำรายเดือน - ล้าน ลูกบาศก์เมตร

เดือน	เม.ย.	พ.ค.	มิ.ย.	ก.ค.	ส.ค.	ก.ย.	ต.ค.	พ.ย.	ธ.ค.	ม.ค.	ก.พ.	มี.ค.	ปี
เฉลี่ย 2565-2566	32.31	52.10	29.22	60.70	215.81	351.82	375.35	144.12	51.53	49.66	37.17	36.45	1,436
เฉลี่ยสะสม	32.31	84.41	113.63	174.33	390.13	741.96	1,117	1,261	1,313	1,363	1,400	1,436	
ปี 2567	24.50	30.86	90.65	60.58	366.76	589.14	678.82	239.05	102.00	72.03	40.94	48.52	2,344
สะสมปี 2567	24.50	55.37	146.02	206.60	573.36	1,163	1,841	2,080	2,182	2,254	2,295	2,344	

สถานี แม่น้ำปิง (P.103) บ้านป่าข่อยใต้ ต.สันผีเสื้อ อ.เมือง จ.เชียงใหม่

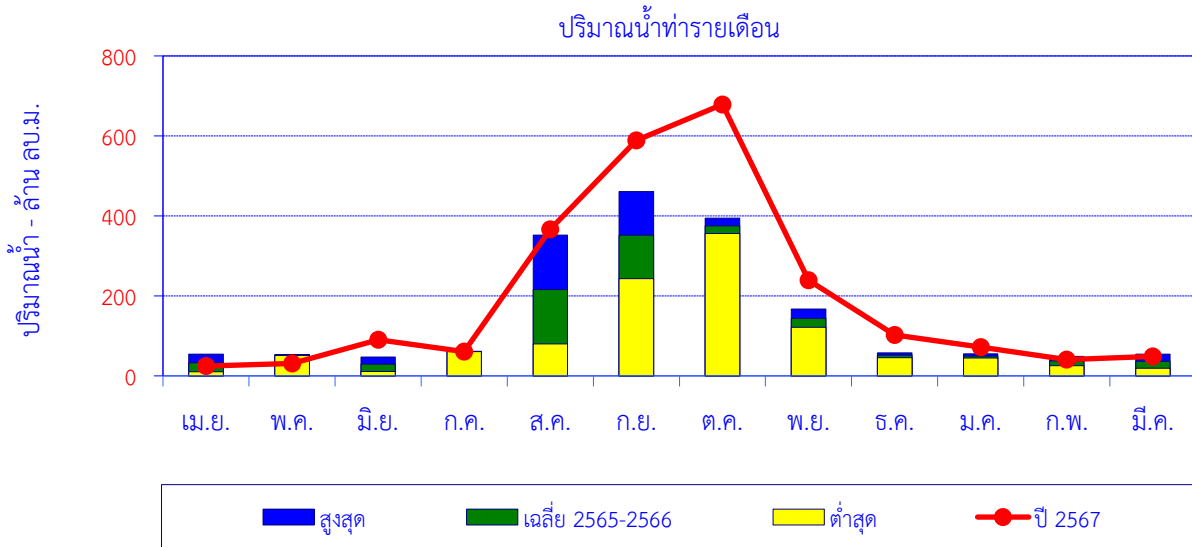

เดือน	เม.ย.	พ.ค.	มิ.ย.	ก.ค.	ส.ค.	ก.ย.	ต.ค.	พ.ย.	ธ.ค.	ม.ค.	ก.พ.	มี.ค.	ปี
สูงสุด	54.30	53.45	47.06	61.09	351.92	460.73	394.39	166.95	57.35	54.81	48.84	54.16	
เฉลี่ย 2565-2566	32.31	52.10	29.22	60.70	215.81	351.82	375.35	144.12	51.53	49.66	37.17	36.45	1,436
ต่ำสุด	10.32	50.75	11.38	60.30	79.69	242.92	356.30	121.29	45.72	44.52	25.51	18.74	
ปี 2567	24.50	30.86	90.65	60.58	366.76	589.14	678.82	239.05	102.00	72.03	40.94	48.52	2,344

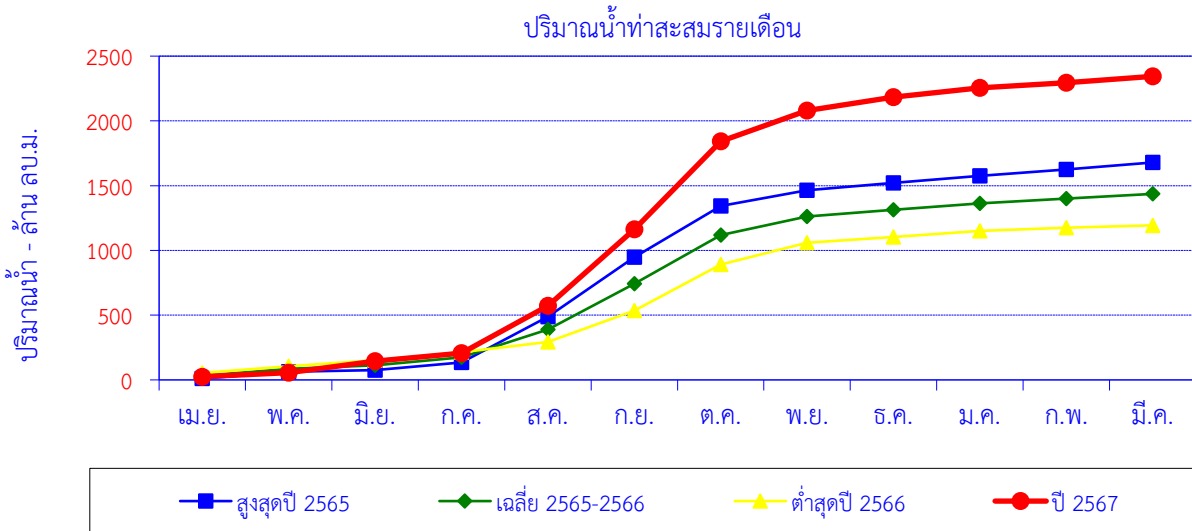

เดือน	เม.ย.	พ.ค.	มิ.ย.	ก.ค.	ส.ค.	ก.ย.	ต.ค.	พ.ย.	ธ.ค.	ม.ค.	ก.พ.	มี.ค.	ปี
สูงสุดปี 2565	10.32	53.45	11.38	60.30	351.92	460.73	394.39	121.29	57.35	54.81	48.84	54.16	1,679
สะสมปี 2565	10.32	63.77	75.16	135.46	487.38	948.11	1,342	1,464	1,521	1,576	1,625	1,679	
เฉลี่ย 2565-2566	32.31	52.10	29.22	60.70	215.81	351.82	375.35	144.12	51.53	49.66	37.17	36.45	1,436
เฉลี่ยสะสม	32.31	84.41	113.63	174.33	390.13	741.96	1,117	1,261	1,313	1,363	1,400	1,436	
ต่ำสุดปี 2566	54.30	50.75	47.06	61.09	79.69	242.92	356.30	166.95	45.72	44.52	25.51	18.74	1,194
สะสมปี 2566	54.30	105.05	152.11	213.20	292.89	535.80	892.11	1,059	1,105	1,149	1,175	1,194	
ปี 2567	24.50	30.86	90.65	60.58	366.76	589.14	678.82	239.05	102.00	72.03	40.94	48.52	2,344
สะสมปี 2567	24.50	55.37	146.02	206.60	573.36	1,163	1,841	2,080	2,182	2,254	2,295	2,344	

สถานี แม่น้ำวัง (W.1C) สะพานเสตุวารี ต.เวียงเหนือ อ.เมือง จ.ลำปาง

ปริมาณน้ำเฉลี่ยรายวัน

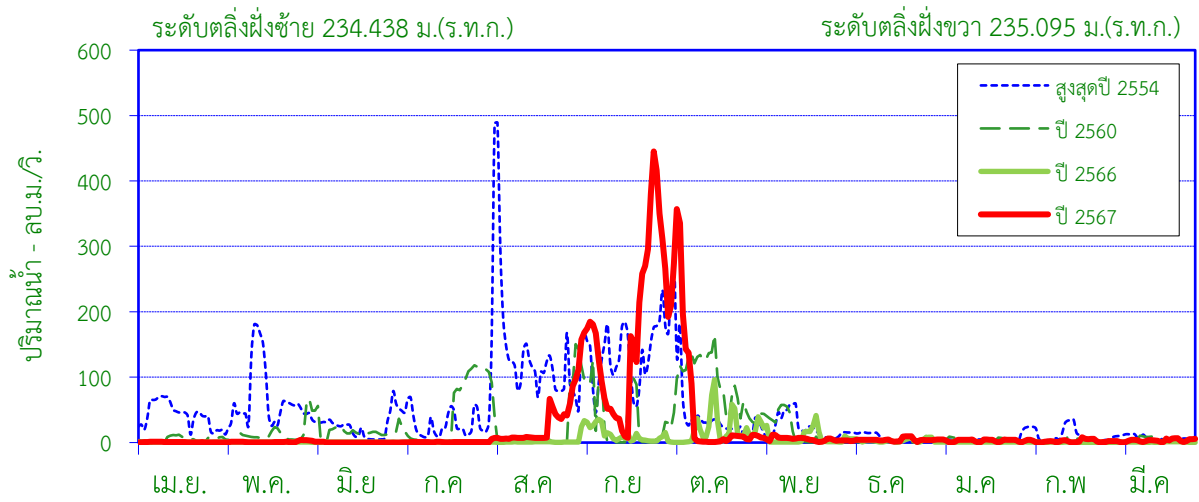

ศูนย์เสาระดับ 229.300 ม.(ร.ท.ก.)

พื้นที่รับน้ำ 3,478 ตร.กม.

พิกัดสถานี Lat 18°17'51"N Long 99°30'56"E

สถิติที่เคยปรากฏ

1. สถิติระดับน้ำสูงสุด	6.55	ม. (30 ก.ย. 48)
2. สถิติปริมาณน้ำไหลสูงสุด	912.00	ลบ.ม./วินาที (30 ก.ย. 48)
3. สถิติระดับน้ำต่ำสุด	-0.90	ม. (10 มี.ค. 49)
4. สถิติปริมาณน้ำไหลต่ำสุด	0.04	ลบ.ม./วินาที (18 มี.ค. 35)
5. สถิติปริมาณน้ำเฉลี่ยของเดือน มี.ค. (2534-2541,2548-2566)	16.13	ล้าน ลบ.ม.
6. สถิติปริมาณน้ำเฉลี่ยสะสมรายปี (2534-2541,2548-2566)	526.8	ล้าน ลบ.ม.

ข้อมูลน้ำท่าของ เดือน มีนาคม 2568

1. ระดับน้ำสูงสุด	0.58	ม. (24 มี.ค. 68)
2. ปริมาณน้ำไหลสูงสุด	6.70	ลบ.ม./วินาที
3. ระดับน้ำต่ำสุด	-0.63	ม. (6 มี.ค. 68)
4. ปริมาณน้ำไหลต่ำสุด	0.17	ลบ.ม./วินาที
5. ปริมาณน้ำรวมทั้งเดือน	8.15	ล้าน ลบ.ม.
6. น้ำท่าประจำเดือนนี้อยู่ในเกณฑ์	<u>น้อย</u>	

ปริมาณน้ำรายเดือน - ล้าน ลูกบาศก์เมตร													
เดือน	เม.ย.	พ.ค.	มิ.ย.	ก.ค.	ส.ค.	ก.ย.	ต.ค.	พ.ย.	ธ.ค.	ม.ค.	ก.พ.	มี.ค.	ปี
เฉลี่ย 2534-2541,2548-2566	18.39	22.80	21.23	33.11	97.22	147.11	82.63	44.95	13.19	16.67	13.37	16.13	526.81
เฉลี่ยสะสม	18.39	41.19	62.42	95.53	192.75	339.86	422.49	467.44	480.64	497.31	510.68	526.81	
ปี 2567	1.52	2.88	0.37	1.81	70.42	451.28	177.05	14.63	10.95	8.32	5.84	8.15	753.22
สะสมปี 2567	1.52	4.40	4.77	6.58	76.99	528.28	705.33	719.96	730.91	739.23	745.07	753.22	

สถานี แม่ น้ำวัง (W.1C) สะพานเสตุวารี ต.เวียงเหนือ อ.เมือง จ.ลำปาง

สถิติปริมาณน้ำท่ารายเดือน

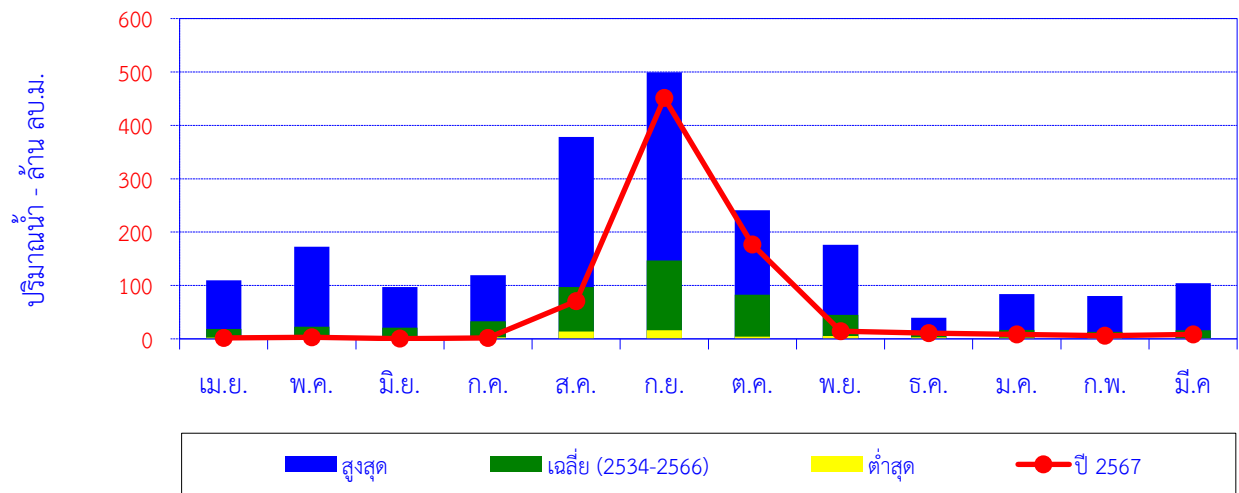

เดือน	เม.ย.	พ.ค.	มิ.ย.	ก.ค.	ส.ค.	ก.ย.	ต.ค.	พ.ย.	ธ.ค.	ม.ค.	ก.พ.	มี.ค.	ปี
สูงสุด	109.72	172.49	97.10	119.37	378.10	499.28	241.21	176.17	39.30	83.85	80.26	104.12	
เฉลี่ย (2534-2566)	18.39	22.80	21.23	33.11	97.22	147.11	82.63	44.95	13.19	16.67	13.37	16.13	526.81
ต่ำสุด	2.43	0.30	1.40	3.09	13.66	15.90	4.26	5.44	2.75	2.21	2.34	0.99	
ปี 2567	1.52	2.88	0.37	1.81	70.42	451.28	177.05	14.63	10.95	8.32	5.84	8.15	753.22

ปริมาณน้ำท่าสะสมรายเดือน

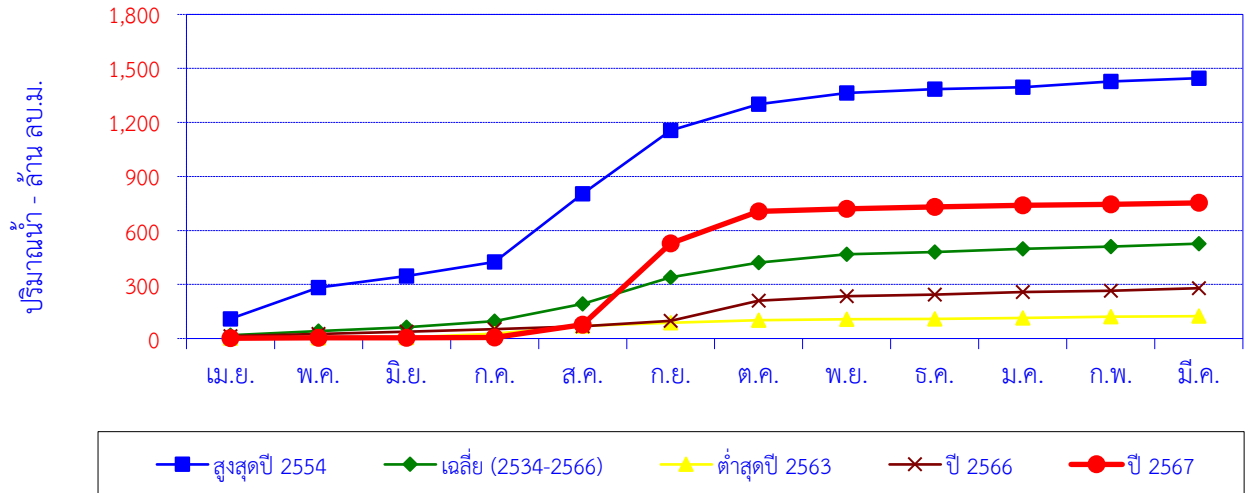

เดือน	เม.ย.	พ.ค.	มิ.ย.	ก.ค.	ส.ค.	ก.ย.	ต.ค.	พ.ย.	ธ.ค.	ม.ค.	ก.พ.	มี.ค.	ปี
สูงสุดปี 2554	109.72	172.49	65.10	77.95	378.10	352.38	146.10	62.11	21.06	10.95	31.29	18.68	1,446
สะสมปี 2554	109.72	282.21	347.30	425.25	803.35	1,156	1,302	1,364	1,385	1,396	1,427	1,446	
เฉลี่ย (2534-2566)	18.39	22.80	21.23	33.11	97.22	147.11	82.63	44.95	13.19	16.67	13.37	16.13	526.81
เฉลี่ยสะสม	18.39	41.19	62.42	95.53	192.75	339.86	422.49	467.44	480.64	497.31	510.68	526.81	
ต่ำสุดปี 2563	2.43	0.73	1.73	21.78	43.60	17.21	13.43	5.44	2.75	4.66	7.73	2.58	124.06
สะสมปี 2563	2.43	3.15	4.89	26.67	70.26	87.47	100.90	106.34	109.09	113.75	121.48	124.06	
ปี 2566	13.47	12.26	11.74	13.72	17.60	29.38	112.43	24.03	9.18	14.82	6.49	14.33	279
สะสมปี 2566	13.47	25.73	37.48	51.20	68.80	98.17	210.61	234.64	243.82	258.64	265.13	279.46	
ปี 2567	1.52	2.88	0.37	1.81	70.42	451.28	177.05	14.63	10.95	8.32	5.84	8.15	753.22
สะสมปี 2567	1.52	4.40	4.77	6.58	76.99	528.28	705.33	719.96	730.91	739.23	745.07	753.22	

สถานี แม่น้ำวัง (W.3A) บ้านดอนชัย ต.ล้อมแรด อ.เถิน จ.ลำปาง

ปริมาณน้ำเฉลี่ยรายวัน

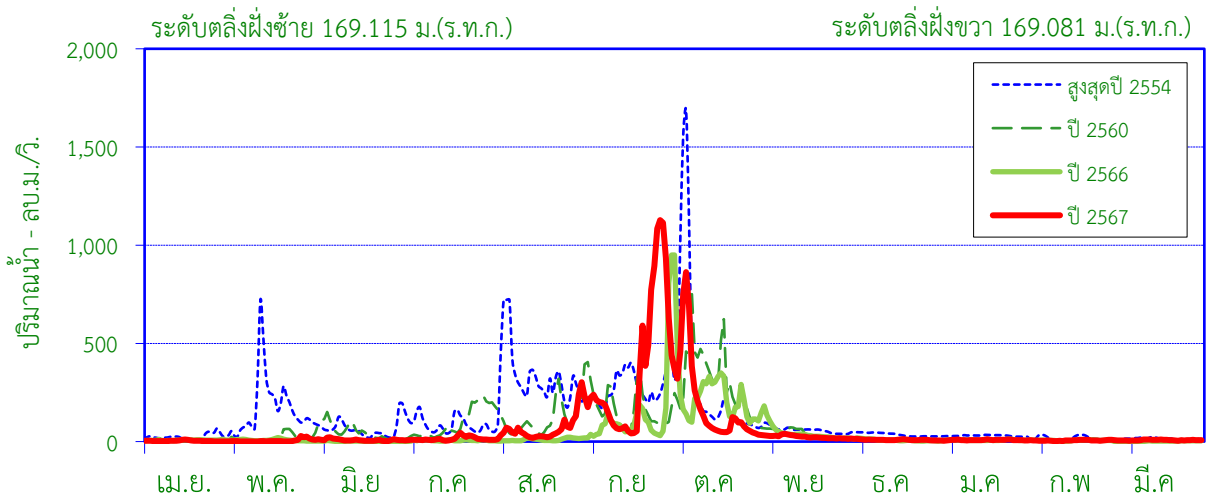

ศูนย์เสาระดับ 161.000 ม.(ร.ท.ก.)

พื้นที่รับน้ำ 8,924 ตร.กม.

พิกัดสถานี Lat 17°38'28"N Long 99°14'01"E

สถิติที่เคยปรากฏ

1. สถิติระดับน้ำสูงสุด	5.88	ม. (23 ก.ย. 45)
2. สถิติปริมาณน้ำไหลสูงสุด	1,399.0	ลบ.ม./วินาที (27 ก.ค. 10)
3. สถิติระดับน้ำต่ำสุด	-0.60	ม. (5 มี.ค. 53)
4. สถิติปริมาณน้ำไหลต่ำสุด	0.00	ลบ.ม./วินาที (5 มี.ค. 53)
5. สถิติปริมาณน้ำเฉลี่ยของเดือน มี.ค. (2510-2565)	12.84	ล้าน ลบ.ม.
6. สถิติปริมาณน้ำเฉลี่ยสะสมรายปี (2510-2565)	1,281.3	ล้าน ลบ.ม.

ข้อมูลน้ำท่าของ เดือน มีนาคม 2568

1. ระดับน้ำสูงสุด	-0.65	ม. (17 มี.ค. 68)
2. ปริมาณน้ำไหลสูงสุด	10.75	ลบ.ม./วินาที
3. ระดับน้ำต่ำสุด	-0.94	ม. (6 มี.ค. 68)
4. ปริมาณน้ำไหลต่ำสุด	4.78	ลบ.ม./วินาที
5. ปริมาณน้ำรวมทั้งเดือน	19.69	ล้าน ลบ.ม.
6. น้ำท่าประจำเดือนนี้อยู่ในเกณฑ์	มาก	

ปริมาณน้ำรายเดือน - ล้าน ลูกบาศก์เมตร													
เดือน	เม.ย.	พ.ค.	มิ.ย.	ก.ค.	ส.ค.	ก.ย.	ต.ค.	พ.ย.	ธ.ค.	ม.ค.	ก.พ.	มี.ค.	ปี
เฉลี่ย 2510-2565	16.70	58.86	63.62	75.45	211.11	404.69	269.13	101.32	33.39	21.66	12.84	12.54	1,281
เฉลี่ยสะสม	16.70	75.55	139.17	214.63	425.73	830.42	1,100	1,201	1,234	1,256	1,269	1,281	
ปี 2567	9.23	15.06	21.16	37.81	185.71	954.63	513.59	63.36	24.71	21.07	14.21	19.69	1,880
สะสมปี 2567	9.23	24.29	45.44	83.25	268.96	1,224	1,737	1,801	1,825	1,846	1,861	1,880	

สถานี แม่น้ำวัง (W.3A) บ้านดอนชัย ต.ล้อมแรด อ.เถิน จ.ลำปาง

ปริมาณน้ำเฉลี่ยรายวัน

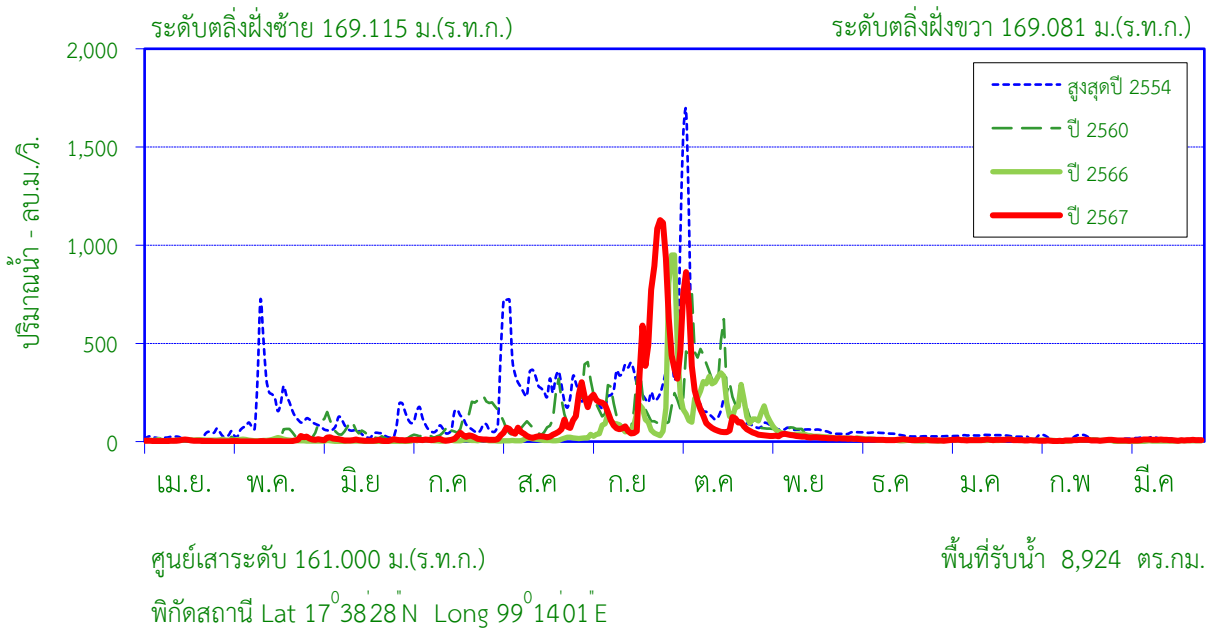

สถิติที่เคยปรากฏ

1. สถิติระดับน้ำสูงสุด	5.88	ม. (23 ก.ย. 45)
2. สถิติปริมาณน้ำไหลสูงสุด	1,399.0	ลบ.ม./วินาที (27 ก.ค. 10)
3. สถิติระดับน้ำต่ำสุด	-0.60	ม. (5 มี.ค. 53)
4. สถิติปริมาณน้ำไหลต่ำสุด	0.00	ลบ.ม./วินาที (5 มี.ค. 53)
5. สถิติปริมาณน้ำเฉลี่ยของเดือน มี.ค. (2510-2565)	12.84	ล้าน ลบ.ม.
6. สถิติปริมาณน้ำเฉลี่ยสะสมรายปี (2510-2565)	1,281.3	ล้าน ลบ.ม.

ข้อมูลน้ำท่าของ เดือน มีนาคม 2568

1. ระดับน้ำสูงสุด	-0.65	ม. (17 มี.ค. 68)
2. ปริมาณน้ำไหลสูงสุด	10.75	ลบ.ม./วินาที
3. ระดับน้ำต่ำสุด	-0.94	ม. (6 มี.ค. 68)
4. ปริมาณน้ำไหลต่ำสุด	4.78	ลบ.ม./วินาที
5. ปริมาณน้ำรวมทั้งเดือน	19.69	ล้าน ลบ.ม.
6. น้ำท่าประจำเดือนนี้อยู่ในเกณฑ์	มาก	

ปริมาณน้ำรายเดือน - ล้าน ลูกบาศก์เมตร													
เดือน	เม.ย.	พ.ค.	มิ.ย.	ก.ค.	ส.ค.	ก.ย.	ต.ค.	พ.ย.	ธ.ค.	ม.ค.	ก.พ.	มี.ค.	ปี
เฉลี่ย 2510-2565	16.70	58.86	63.62	75.45	211.11	404.69	269.13	101.32	33.39	21.66	12.84	12.54	1,281
เฉลี่ยสะสม	16.70	75.55	139.17	214.63	425.73	830.42	1,100	1,201	1,234	1,256	1,269	1,281	
ปี 2567	9.23	15.06	21.16	37.81	185.71	954.63	513.59	63.36	24.71	21.07	14.21	19.69	1,880
สะสมปี 2567	9.23	24.29	45.44	83.25	268.96	1,224	1,737	1,801	1,825	1,846	1,861	1,880	

สถานี แม่น้ำวัง (W.10B) บ้านดอนมูล ต.บ้านแลง อ.เมือง จ.ลำปาง

ปริมาณน้ำเฉลี่ยรายวัน

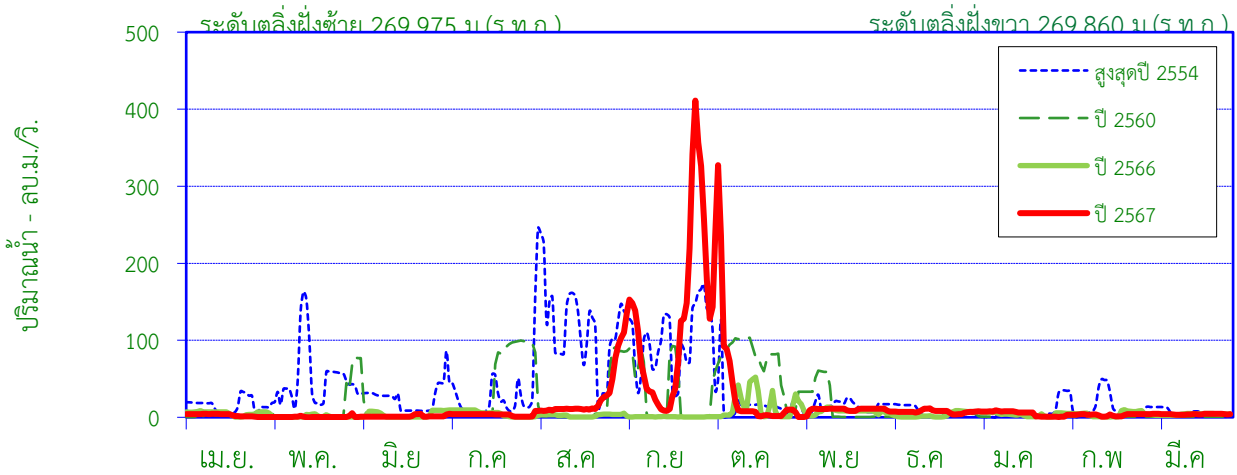

ศูนย์เสาระดับ 257.311 ม.(ร.ท.ก.)

พื้นที่รับน้ำ ตร.กม.

พิกัดสถานี Lat 18°31'16"N Long 99°37'52"E

สถิติที่เคยปรากฏ

1. สถิติระดับน้ำสูงสุด	7.92	ม. (30 ก.ย. 48)
2. สถิติปริมาณน้ำไหลสูงสุด	772.40	ลบ.ม./วินาที (30 ก.ย. 48)
3. สถิติระดับน้ำต่ำสุด	-0.26	ม. (21 พ.ย. 16)
4. สถิติปริมาณน้ำไหลต่ำสุด	0.00	ลบ.ม./วินาที (5 มี.ค. 13)
5. สถิติปริมาณน้ำเฉลี่ยของเดือน มี.ค. (2506-2528,2546-2564)	11.00	ล้าน ลบ.ม.
6. สถิติปริมาณน้ำเฉลี่ยสะสมรายปี (2506-2528,2546-2564)	446.8	ล้าน ลบ.ม.

ข้อมูลน้ำท่าของ เดือน มีนาคม 2568

1. ระดับน้ำสูงสุด	2.05	ม. (26 มี.ค. 68)
2. ปริมาณน้ำไหลสูงสุด	4.75	ลบ.ม./วินาที
3. ระดับน้ำต่ำสุด	1.90	ม. (12 มี.ค. 68)
4. ปริมาณน้ำไหลต่ำสุด	3.50	ลบ.ม./วินาที
5. ปริมาณน้ำรวมทั้งเดือน	11.16	ล้าน ลบ.ม.
6. น้ำท่าประจำเดือนนี้อยู่ในเกณฑ์	ปกติ	

ปริมาณน้ำรายเดือน - ล้าน ลูกบาศก์เมตร													
เดือน	เม.ย.	พ.ค.	มิ.ย.	ก.ค.	ส.ค.	ก.ย.	ต.ค.	พ.ย.	ธ.ค.	ม.ค.	ก.พ.	มี.ค.	ปี
เฉลี่ย 2506-2528,2546-2564	12.50	17.93	24.02	33.78	84.49	117.37	69.68	35.53	17.30	12.75	10.47	11.00	446.82
เฉลี่ยสะสม	12.50	30.42	54.44	88.22	172.72	290.09	359.77	395.30	412.60	425.35	435.82	446.82	
ปี 2567	7.31	1.60	2.95	8.74	57.88	322.19	129.98	24.12	19.96	14.60	6.94	11.16	607.43
สะสมปี 2567	7.31	8.91	11.86	20.61	78.49	400.67	530.66	554.77	574.74	589.33	596.27	607.43	

หมายเหตุ ๑ ใช้สถิติข้อมูลอ้างอิงจากสถานี W.10A

สถานี แม่น้ำวัง (W.10B) บ้านดอนมูล ต.บ้านแลง อ.เมือง จ.ลำปาง

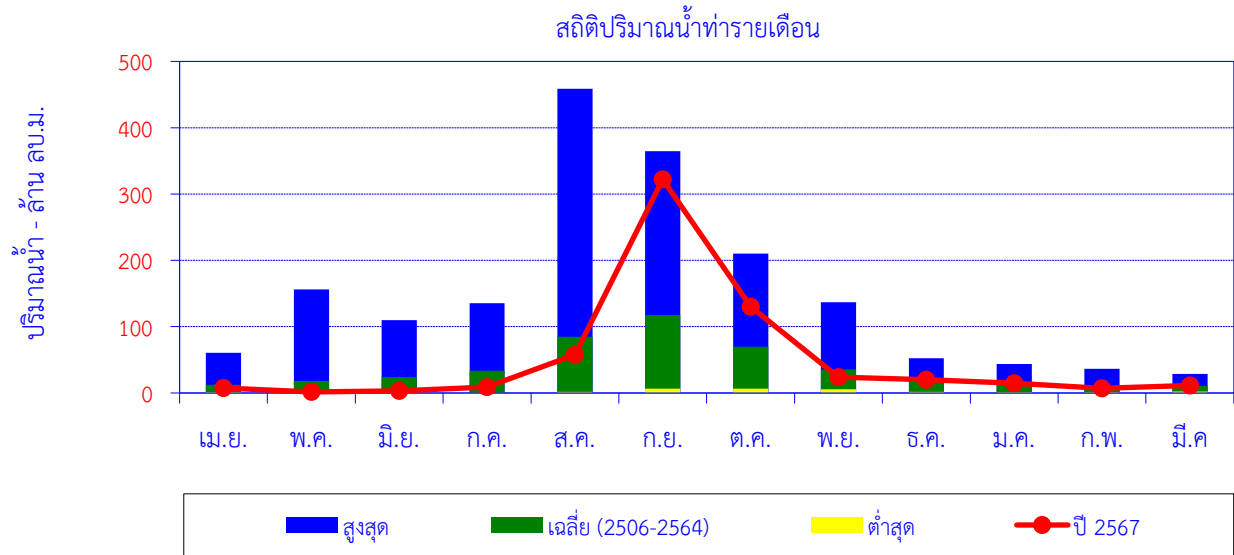

เดือน	เม.ย.	พ.ค.	มิ.ย.	ก.ค.	ส.ค.	ก.ย.	ต.ค.	พ.ย.	ธ.ค.	ม.ค.	ก.พ.	มี.ค.	ปี
สูงสุด	60.46	155.95	110.00	135.23	458.58	364.78	210.21	136.86	52.20	43.70	36.44	28.63	
เฉลี่ย (2506-2564)	12.50	17.93	24.02	33.78	84.49	117.37	69.68	35.53	17.30	12.75	10.47	11.00	446.82
ต่ำสุด	1.45	0.13	0.13	0.13	1.73	6.38	6.56	5.54	1.59	1.40	1.12	2.34	
ปี 2567	7.31	1.60	2.95	8.74	57.88	322.19	129.98	24.12	19.96	14.60	6.94	11.16	607.43

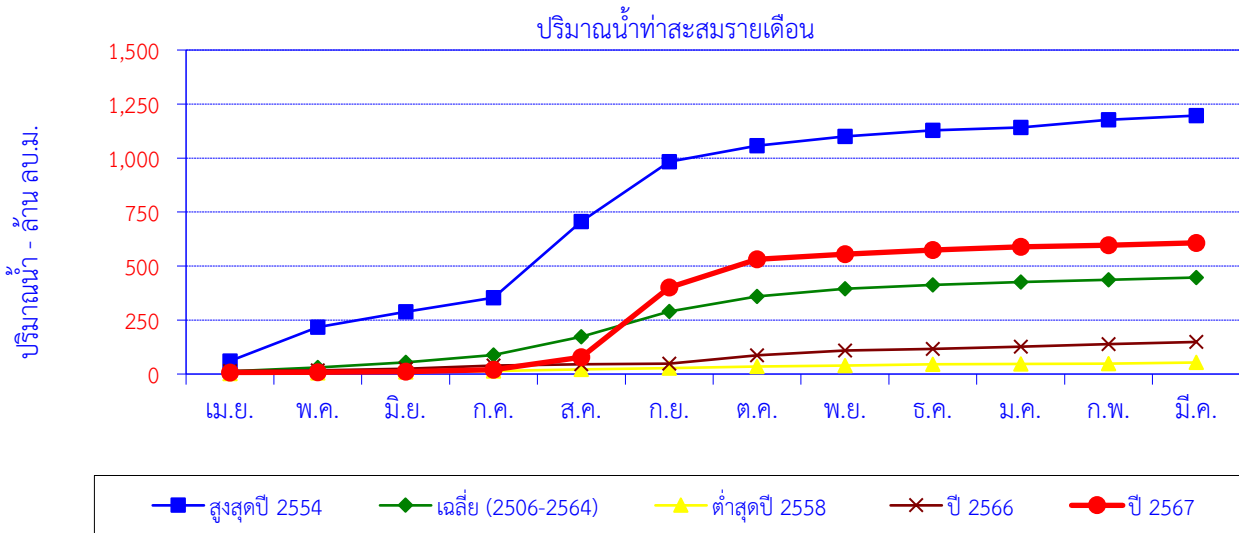

เดือน	เม.ย.	พ.ค.	มิ.ย.	ก.ค.	ส.ค.	ก.ย.	ต.ค.	พ.ย.	ธ.ค.	ม.ค.	ก.พ.	มี.ค.	ปี
สูงสุดปี 2554	60.46	155.95	71.30	66.26	351.35	278.13	74.13	42.10	28.79	12.97	36.44	18.62	1,196.5
สะสมปี 2554	60.46	216.41	287.71	353.97	705.32	983.45	1,058	1,100	1,128	1,141	1,178	1,197	
เฉลี่ย (2506-2564)	12.50	17.93	24.02	33.78	84.49	117.37	69.68	35.53	17.30	12.75	10.47	11.00	446.82
เฉลี่ยสะสม	12.50	30.42	54.44	88.22	172.72	290.09	359.77	395.30	412.60	425.35	435.82	446.82	
ต่ำสุดปี 2558	2.16	2.96	5.13	4.58	6.56	6.38	6.56	5.63	5.43	1.40	1.42	5.19	53.38
สะสมปี 2558	2.16	5.12	10.24	14.83	21.38	27.76	34.32	39.95	45.38	46.78	48.20	53.38	
ปี 2566	14.17	2.86	8.04	14.37	6.49	2.23	37.86	22.17	8.74	10.29	10.97	10.36	148.56
สะสมปี 2566	14.17	17.03	25.08	39.45	45.94	48.17	86.03	108.20	116.94	127.23	138.20	148.56	
ปี 2567	7.31	1.60	2.95	8.74	57.88	322.19	129.98	24.12	19.96	14.60	6.94	11.16	607.43
สะสมปี 2567	7.31	8.91	11.86	20.61	78.49	400.67	530.66	554.77	574.74	589.33	596.27	607.43	

หมายเหตุ ฯ ใช้สถิติข้อมูลอ้างอิงจากสถานี W.10A

สถานี แม่น้ำวัง (W.16A) บ้านไฮ ต.ปงดอน อ.แจ้ห่ม จ.ลำปาง

ปริมาณน้ำเฉลี่ยรายวัน

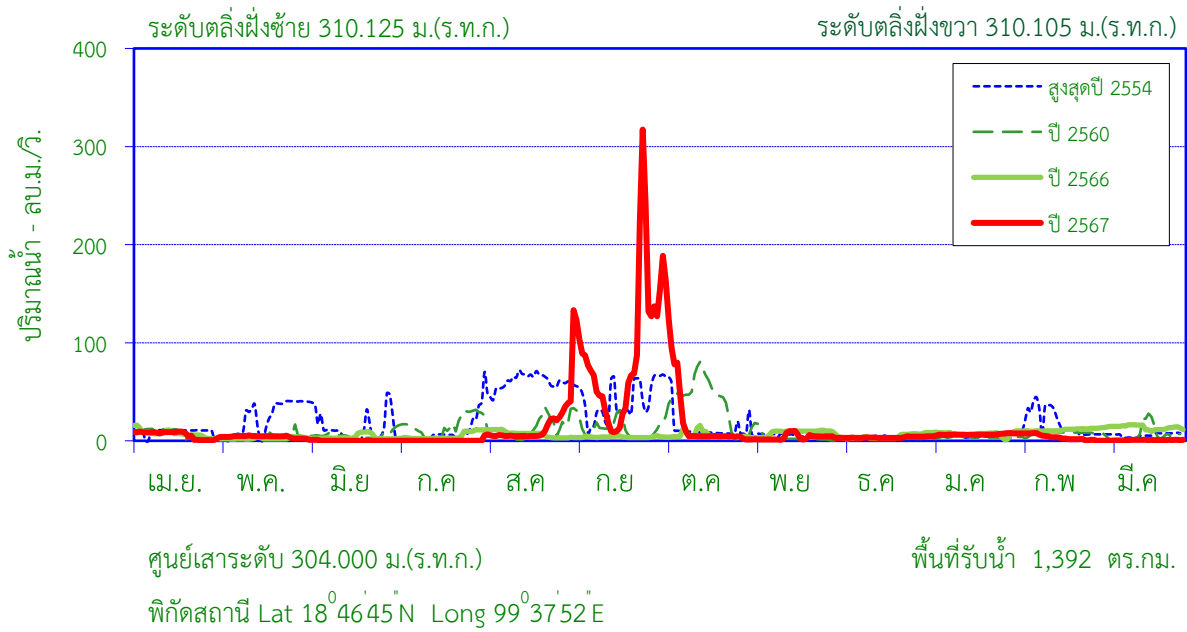

สถิติที่เคยปรากฏ

1. สถิติระดับน้ำสูงสุด	5.87	ม. (29 ก.ย. 48)
2. สถิติปริมาณน้ำไหลสูงสุด	743.00	ลบ.ม./วินาที (29 ก.ย. 48)
3. สถิติระดับน้ำต่ำสุด	0.38	ม.(5 ก.ย. 47)
4. สถิติปริมาณน้ำไหลต่ำสุด	0.00	ลบ.ม./วินาที (8 พ.ค. 41)
5. สถิติปริมาณน้ำเฉลี่ยของเดือน มี.ค. (2538 - 2566)	12.02	ล้าน ลบ.ม.
6. สถิติปริมาณน้ำเฉลี่ยสะสมรายปี (2538-2566)	259.4	ล้าน ลบ.ม.

ข้อมูลน้ำท่าของ เดือน มีนาคม 2568

1. ระดับน้ำสูงสุด	1.09	ม. (17 มี.ค. 68)
2. ปริมาณน้ำไหลสูงสุด	1.03	ลบ.ม./วินาที
3. ระดับน้ำต่ำสุด	0.92	ม. (4 มี.ค. 68)
4. ปริมาณน้ำไหลต่ำสุด	0.08	ลบ.ม./วินาที
5. ปริมาณน้ำรวมทั้งเดือน	1.64	ล้าน ลบ.ม.
6. น้ำท่าประจำเดือนนี้อยู่ในเกณฑ์	<u>น้อย</u>	

ปริมาณน้ำรายเดือน - ล้าน ลูกบาศก์เมตร

เดือน	เม.ย.	พ.ค.	มิ.ย.	ก.ค.	ส.ค.	ก.ย.	ต.ค.	พ.ย.	ธ.ค.	ม.ค.	ก.พ.	มี.ค.	ปี
เฉลี่ย 2538-2566	12.32	11.29	11.38	18.49	47.63	66.24	36.06	17.75	8.79	8.74	8.69	12.02	259.39
เฉลี่ยสะสม	12.32	23.61	34.99	53.48	101.11	167.34	203.40	221.15	229.94	238.68	247.37	259.39	
ปี 2567	15.83	11.23	0.33	0.00	31.76	227.33	90.69	9.55	8.81	16.53	10.41	1.64	424.11
สะสมปี 2567	15.83	27.06	27.39	27.39	59.15	286.48	377.17	386.72	395.53	412.06	422.47	424.11	

สถานี แม่น้ำวัง (W.16A) บ้านไฮ ต.ปงดอน อ.แจ้ห่ม จ.ลำปาง

สถิติปริมาณน้ำท่ารายเดือน

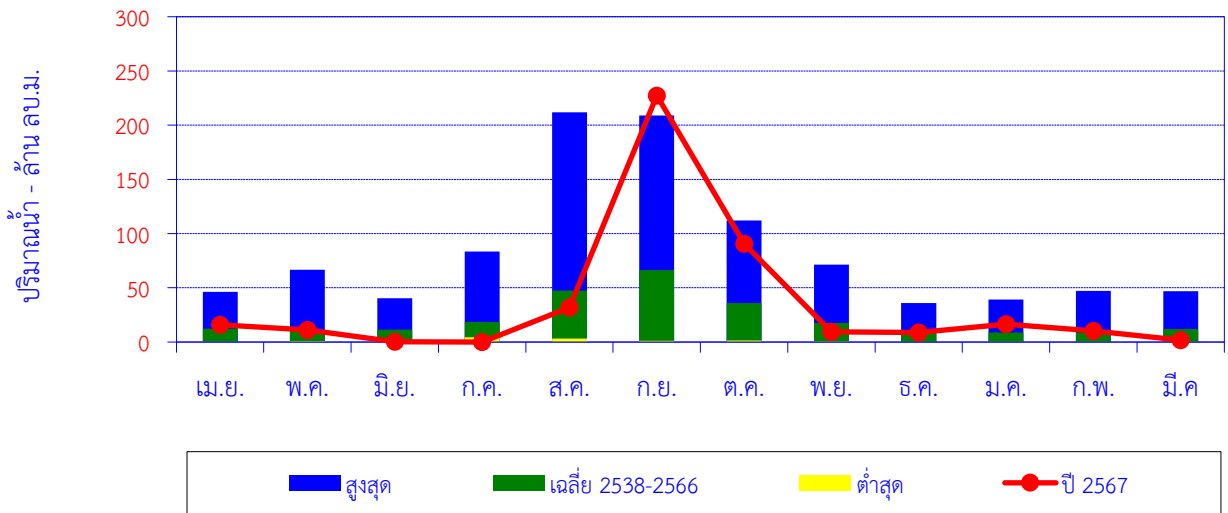

เดือน	เม.ย.	พ.ค.	มิ.ย.	ก.ค.	ส.ค.	ก.ย.	ต.ค.	พ.ย.	ธ.ค.	ม.ค.	ก.พ.	มี.ค.	ปี
สูงสุด	46.38	66.56	40.29	83.48	211.95	208.83	111.97	71.49	36.11	39.17	47.31	46.76	
เฉลี่ย 2538-2566	12.32	11.29	11.38	18.49	47.63	66.24	36.06	17.75	8.79	8.74	8.69	12.02	259.39
ต่ำสุด	0.11	0.75	1.09	4.35	3.20	1.19	1.38	0.63	0.38	0.20	0.12	0.14	
ปี 2567	15.83	11.23	0.33	0.00	31.76	227.33	90.69	9.55	8.81	16.53	10.41	1.64	424.11

ปริมาณน้ำท่าสะสมรายเดือน

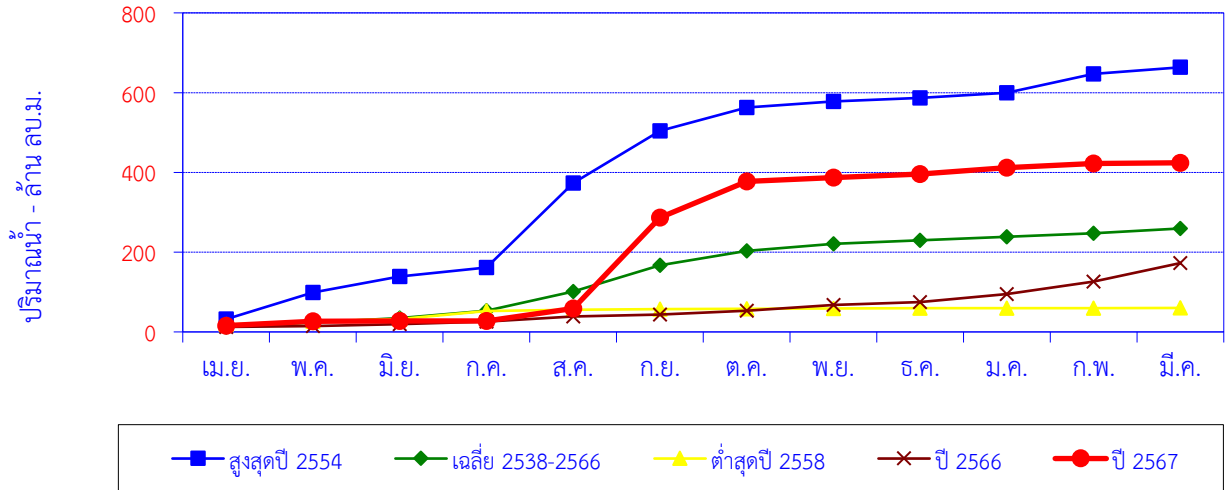

เดือน	เม.ย.	พ.ค.	มิ.ย.	ก.ค.	ส.ค.	ก.ย.	ต.ค.	พ.ย.	ธ.ค.	ม.ค.	ก.พ.	มี.ค.	ปี
สูงสุดปี 2554	31.98	66.56	40.29	22.38	211.95	131.33	58.33	14.78	9.12	12.95	47.31	16.49	663.45
สะสมปี 2554	31.98	98.54	138.83	161.20	373.16	504.49	562.82	577.59	586.71	599.66	646.96	663.45	
เฉลี่ย 2538-2566	12.32	11.29	11.38	18.49	47.63	66.24	36.06	17.75	8.79	8.74	8.69	12.02	259.39
เฉลี่ยสะสม	12.32	23.61	34.99	53.48	101.11	167.34	203.40	221.15	229.94	238.68	247.37	259.39	
ต่ำสุดปี 2558	18.42	7.99	5.76	20.29	3.20	1.19	1.38	0.63	0.68	0.22	0.20	0.16	60.12
สะสมปี 2558	18.42	26.41	32.16	52.46	55.65	56.84	58.22	58.86	59.53	59.76	59.95	60.12	
ปี 2566	12.50	2.20	4.98	6.46	12.54	5.14	9.26	14.40	7.48	20.15	30.81	46.76	172.68
สะสมปี 2566	12.50	14.70	19.68	26.14	38.68	43.82	53.08	67.47	74.96	95.11	125.92	172.68	
ปี 2567	15.83	11.23	0.33	0.00	31.76	227.33	90.69	9.55	8.81	16.53	10.41	1.64	424.11
สะสมปี 2567	15.83	27.06	27.39	27.39	59.15	286.48	377.17	386.72	395.53	412.06	422.47	424.11	

สถานี น้ำแม่สอย (W.17) บ้านหนองนาว ต.แจ้ห่ม อ.แจ้ห่ม จ.ลำปาง

ปริมาณน้ำเฉลี่ยรายวัน

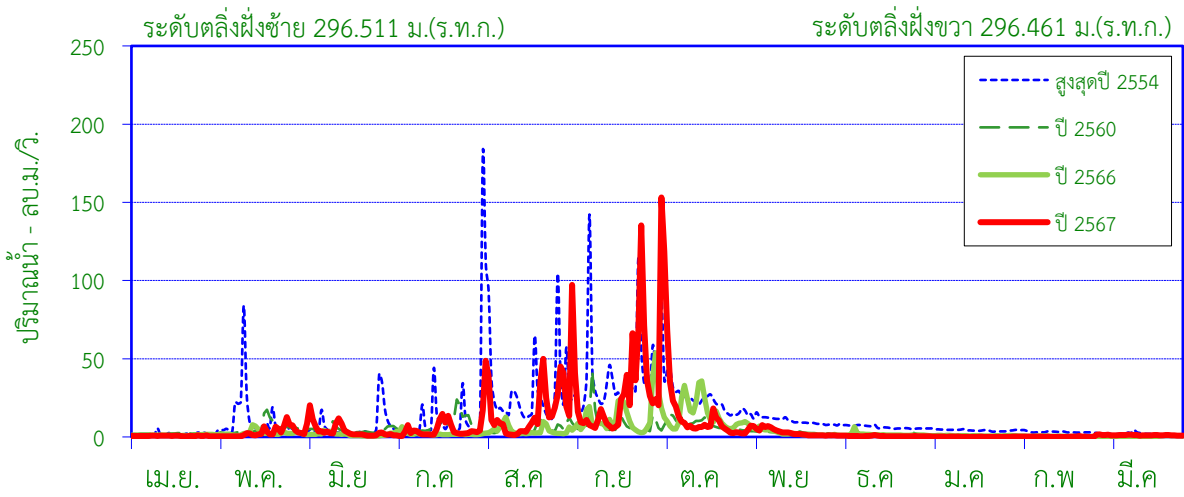

ศูนย์เสาระดับ 292.000 ม.(ร.ท.ก.)
พิกัดสถานี Lat 18°43'13" N Long 99°34'04" E

พื้นที่รับน้ำ 726 ตร.กม.

สถิติที่เคยปรากฏ

1. สถิติระดับน้ำสูงสุด	4.00	ม. (28 ก.ย. 48)
2. สถิติปริมาณน้ำไหลสูงสุด	698.00	ลบ.ม./วินาที (28 ก.ย. 48)
3. สถิติระดับน้ำต่ำสุด	-0.74	ม. (21 ต.ค. 45)
4. สถิติปริมาณน้ำไหลต่ำสุด	0.00	ลบ.ม./วินาที (21 ต.ค. 45)
5. สถิติปริมาณน้ำเฉลี่ยของเดือน มี.ค. (2523-2566)	2.73	ล้าน ลบ.ม.
6. สถิติปริมาณน้ำเฉลี่ยสะสมรายปี (2523-2566)	186.7	ล้าน ลบ.ม.

ข้อมูลน้ำท่าของ เดือน กุมภาพันธ์ 2568

1. ระดับน้ำสูงสุด	-1.25	ม. (2 มี.ค. 68)
2. ปริมาณน้ำไหลสูงสุด	1.55	ลบ.ม./วินาที
3. ระดับน้ำต่ำสุด	-1.35	ม. (16 มี.ค. 68)
4. ปริมาณน้ำไหลต่ำสุด	0.88	ลบ.ม./วินาที
5. ปริมาณน้ำรวมทั้งเดือน	3.07	ล้าน ลบ.ม.
6. น้ำท่าประจำเดือนนี้อยู่ในเกณฑ์	ปกติ	

ปริมาณน้ำรายเดือน - ล้าน ลูกบาศก์เมตร													
เดือน	เม.ย.	พ.ค.	มิ.ย.	ก.ค.	ส.ค.	ก.ย.	ต.ค.	พ.ย.	ธ.ค.	ม.ค.	ก.พ.	มี.ค.	ปี
เฉลี่ย 2523-2566	3.97	12.07	10.63	15.15	32.92	46.64	29.81	16.27	8.15	5.31	2.99	2.73	186.65
เฉลี่ยสะสม	3.97	16.04	26.67	41.82	74.74	121.38	151.19	167.46	175.62	180.93	183.92	186.65	
ปี 2567	1.69	7.64	10.69	10.66	43.75	75.64	51.86	8.23	1.61	0.41	0.41	3.07	215.68
สะสมปี 2567	1.69	9.33	20.03	30.69	74.44	150.08	201.94	210.18	211.79	212.19	212.61	215.68	

สถานี น้ำแม่สอย (W.17) บ้านหนองนาว ต.แจ้ห่ม อ.แจ้ห่ม จ.ลำปาง

สถิติปริมาณน้ำท่ารายเดือน

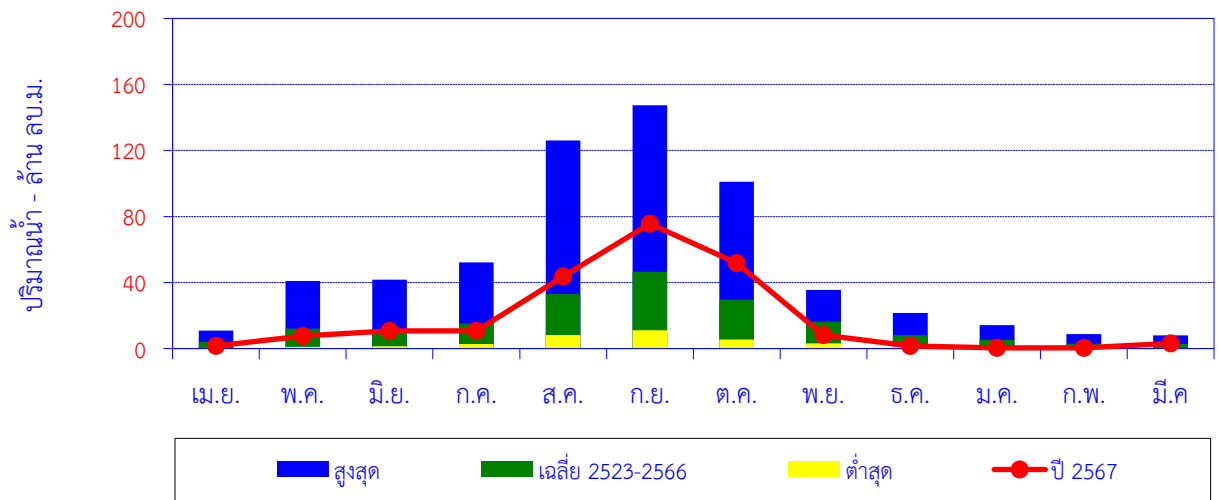

เดือน	เม.ย.	พ.ค.	มิ.ย.	ก.ค.	ส.ค.	ก.ย.	ต.ค.	พ.ย.	ธ.ค.	ม.ค.	ก.พ.	มี.ค.	ปี
สูงสุด	10.88	40.93	41.67	52.24	126.06	147.34	101.10	35.48	21.63	14.12	8.69	8.08	
เฉลี่ย 2523-2566	3.97	12.07	10.63	15.15	32.92	46.64	29.81	16.27	8.15	5.31	2.99	2.73	186.65
ต่ำสุด	0.00	0.99	1.32	2.85	8.19	11.17	5.47	3.06	1.16	0.43	0.00	0.34	
ปี 2567	1.69	7.64	10.69	10.66	43.75	75.64	51.86	8.23	1.61	0.41	0.41	3.07	215.68

ปริมาณน้ำท่าสะสมรายเดือน

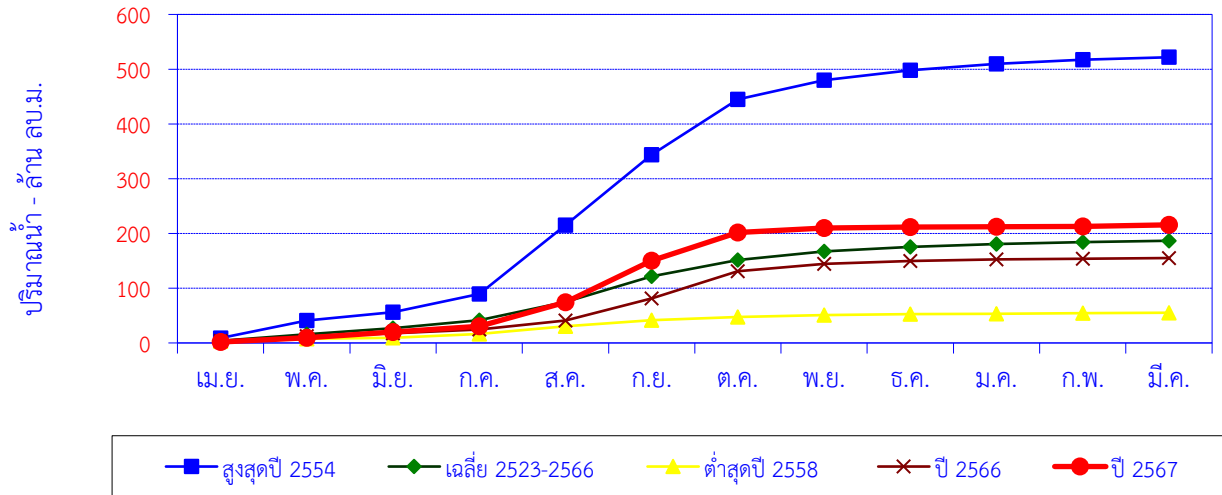

เดือน	เม.ย.	พ.ค.	มิ.ย.	ก.ค.	ส.ค.	ก.ย.	ต.ค.	พ.ย.	ธ.ค.	ม.ค.	ก.พ.	มี.ค.	ปี
สูงสุดปี 2554	8.91	32.21	14.85	33.31	126.06	128.30	101.10	35.18	17.94	11.65	7.86	4.38	521.75
สะสมปี 2554	8.91	41.12	55.97	89.28	215.35	343.65	444.75	479.92	497.87	509.51	517.37	521.75	
เฉลี่ย 2523-2566	3.97	12.07	10.63	15.15	32.92	46.64	29.81	16.27	8.15	5.31	2.99	2.73	186.65
เฉลี่ยสะสม	3.97	16.04	26.67	41.82	74.74	121.38	151.19	167.46	175.62	180.93	183.92	186.65	
ต่ำสุดปี 2558	3.24	4.21	2.08	7.18	13.60	11.17	5.63	3.94	1.37	1.11	0.80	0.88	55.21
สะสมปี 2558	3.24	7.45	9.52	16.70	30.31	41.48	47.11	51.05	52.42	53.53	54.33	55.21	
ปี 2566	3.50	9.02	5.21	6.74	16.51	40.50	49.65	13.53	5.04	2.66	1.43	1.30	155.09
สะสมปี 2566	3.50	12.53	17.73	24.47	40.99	81.48	131.14	144.67	149.71	152.37	153.80	155.09	
ปี 2567	1.69	7.64	10.69	10.66	43.75	75.64	51.86	8.23	1.61	0.41	0.41	3.07	215.68
สะสมปี 2567	1.69	9.33	20.03	30.69	74.44	150.08	201.94	210.18	211.79	212.19	212.61	215.68	

สถานี น้ำแม่ตุ๋ย (W.20) บ้านท่าล้อ ต.บ่อแฮ้ว อ.เมือง จ.ลำปาง

ปริมาณน้ำเฉลี่ยรายวัน

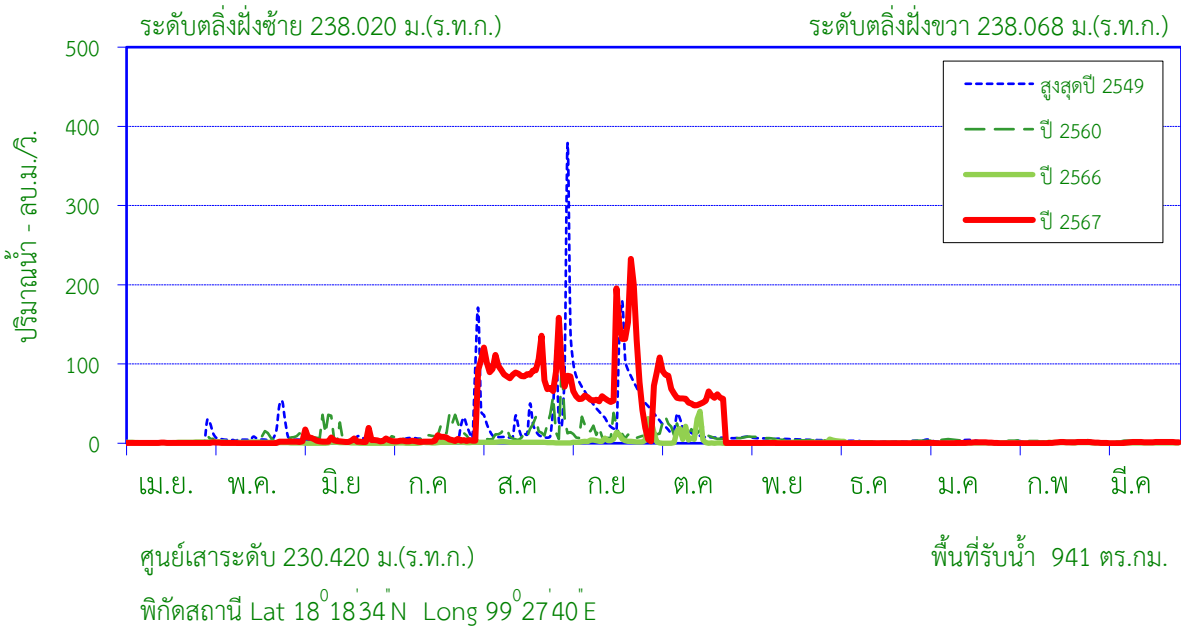

สถิติที่เคยปรากฏ

1. สถิติระดับน้ำสูงสุด	5.68	ม. (1 ก.ย. 49)
2. สถิติปริมาณน้ำไหลสูงสุด	533.50	ลบ.ม./วินาที (1 ก.ย. 49)
3. สถิติระดับน้ำต่ำสุด	-0.66	ม. (23 มิ.ย. 56)
4. สถิติปริมาณน้ำไหลต่ำสุด	0.00	ลบ.ม./วินาที (21 ก.ย. 42)
5. สถิติปริมาณน้ำเฉลี่ยของเดือน มี.ค. (2536-2566)	1.80	ล้าน ลบ.ม.
6. สถิติปริมาณน้ำเฉลี่ยสะสมรายปี (2536-2566)	224.6	ล้าน ลบ.ม.

ข้อมูลน้ำท่าของ เดือน มีนาคม 2568

1. ระดับน้ำสูงสุด	0.18	ม. (15 มี.ค. 68)
2. ปริมาณน้ำไหลสูงสุด	1.59	ลบ.ม./วินาที
3. ระดับน้ำต่ำสุด	-1.03	ม. (8 มี.ค. 68)
4. ปริมาณน้ำไหลต่ำสุด	0.12	ลบ.ม./วินาที
5. ปริมาณน้ำรวมทั้งเดือน	2.68	ล้าน ลบ.ม.
6. น้ำท่าประจำเดือนนี้อยู่ในเกณฑ์	มาก	

ปริมาณน้ำรายเดือน - ล้าน ลูกบาศก์เมตร													
เดือน	เม.ย.	พ.ค.	มิ.ย.	ก.ค.	ส.ค.	ก.ย.	ต.ค.	พ.ย.	ธ.ค.	ม.ค.	ก.พ.	มี.ค.	ปี
เฉลี่ย 2536-2566	3.85	13.90	8.67	10.65	40.97	78.04	50.56	8.82	2.68	2.75	1.80	1.93	224.60
เฉลี่ยสะสม	3.85	17.75	26.42	37.06	78.03	156.07	206.63	215.45	218.13	220.88	222.67	224.60	
ปี 2567	1.21	1.85	11.42	10.02	249.83	215.02	138.58	0.51	0.15	1.21	1.57	2.68	634.03
สะสมปี 2567	1.21	3.06	14.47	24.49	274.32	489.33	627.91	628.42	628.58	629.78	631.35	634.03	

สถานี น้ำแม่ตุ๋ย (W.20) บ้านท่าล้อ ต.บ่อแฮ้ว อ.เมือง จ.ลำปาง

สถิติปริมาณน้ำท่ารายเดือน

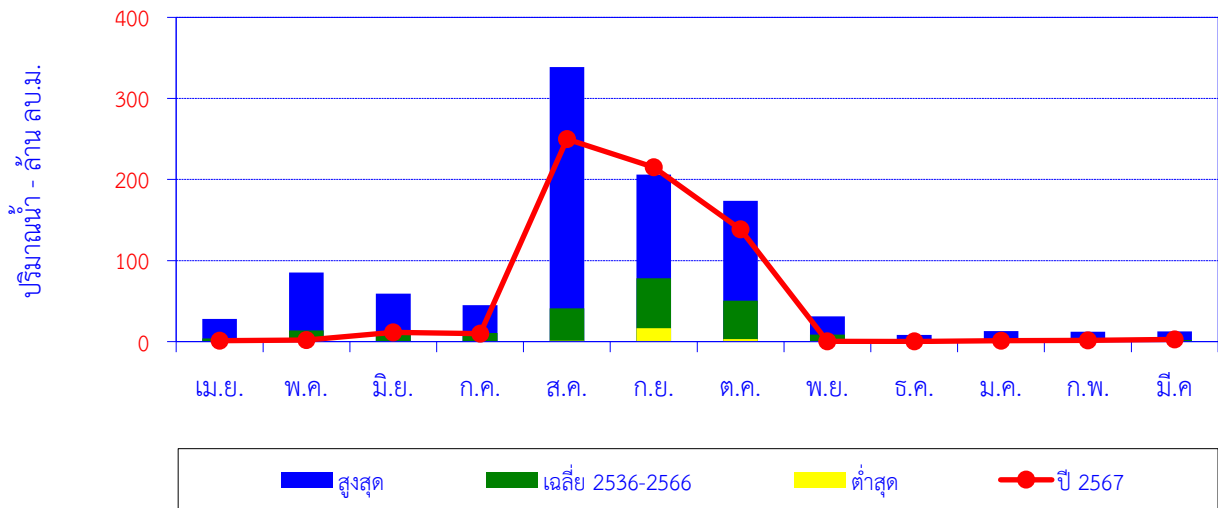

เดือน	เม.ย.	พ.ค.	มิ.ย.	ก.ค.	ส.ค.	ก.ย.	ต.ค.	พ.ย.	ธ.ค.	ม.ค.	ก.พ.	มี.ค.	ปี
สูงสุด	27.92	85.26	59.05	44.95	338.73	206.15	173.63	30.97	8.16	12.98	12.00	12.59	
เฉลี่ย 2536-2566	3.85	13.90	8.67	10.65	40.97	78.04	50.56	8.82	2.68	2.75	1.80	1.93	224.60
ต่ำสุด	0.00	1.40	0.24	0.07	0.99	16.70	3.25	0.72	0.07	0.00	0.00	0.00	
ปี 2567	1.21	1.85	11.42	10.02	249.83	215.02	138.58	0.51	0.15	1.21	1.57	2.68	634.03

ปริมาณน้ำท่าสะสมรายเดือน

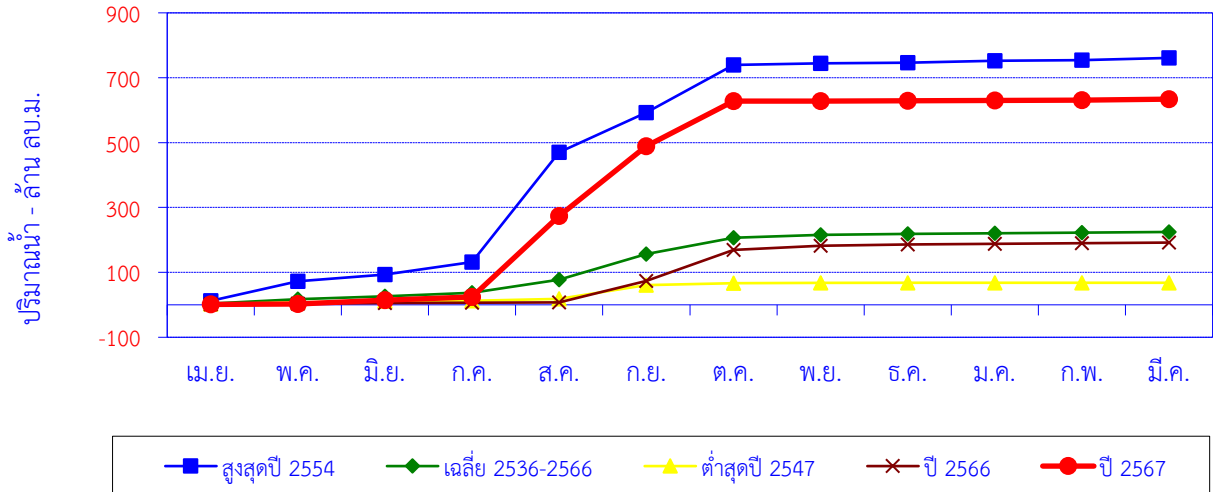

เดือน	เม.ย.	พ.ค.	มิ.ย.	ก.ค.	ส.ค.	ก.ย.	ต.ค.	พ.ย.	ธ.ค.	ม.ค.	ก.พ.	มี.ค.	ปี
สูงสุดปี 2554	12.27	60.75	20.10	38.80	338.73	122.31	146.47	5.05	2.21	5.66	1.95	6.79	761.10
สะสมปี 2554	12.27	73.03	93.13	131.93	470.66	592.96	739.44	744.49	746.70	752.35	754.31	761.10	
เฉลี่ย 2536-2566	3.85	13.90	8.67	10.65	40.97	78.04	50.56	8.82	2.68	2.75	1.80	1.93	224.60
เฉลี่ยสะสม	3.85	17.75	26.42	37.06	78.03	156.07	206.63	215.45	218.13	220.88	222.67	224.60	
ต่ำสุดปี 2547	2.33	4.88	4.13	1.20	5.65	42.79	6.02	0.72	0.28	0.00	0.00	0.00	68.01
สะสมปี 2547	2.33	7.21	11.34	12.54	18.19	60.98	67.00	67.72	68.01	68.01	68.01	68.01	68.01
ปี 2566	1.94	1.68	2.07	1.31	0.99	65.82	95.84	12.52	3.74	1.76	2.04	2.17	191.89
สะสมปี 2566	1.94	3.61	5.68	6.99	7.98	73.81	169.65	182.18	185.92	187.68	189.72	191.89	
ปี 2567	1.21	1.85	11.42	10.02	249.83	215.02	138.58	0.51	0.15	1.21	1.57	2.68	634.03
สะสมปี 2567	1.21	3.06	14.47	24.49	274.32	489.33	627.91	628.42	628.58	629.78	631.35	634.03	

สถานี แม่น้ำวัง (W.21) บ้านท่าเตือ ต.พิชัย อ.เมือง จ.ลำปาง

ปริมาณน้ำเฉลี่ยรายวัน

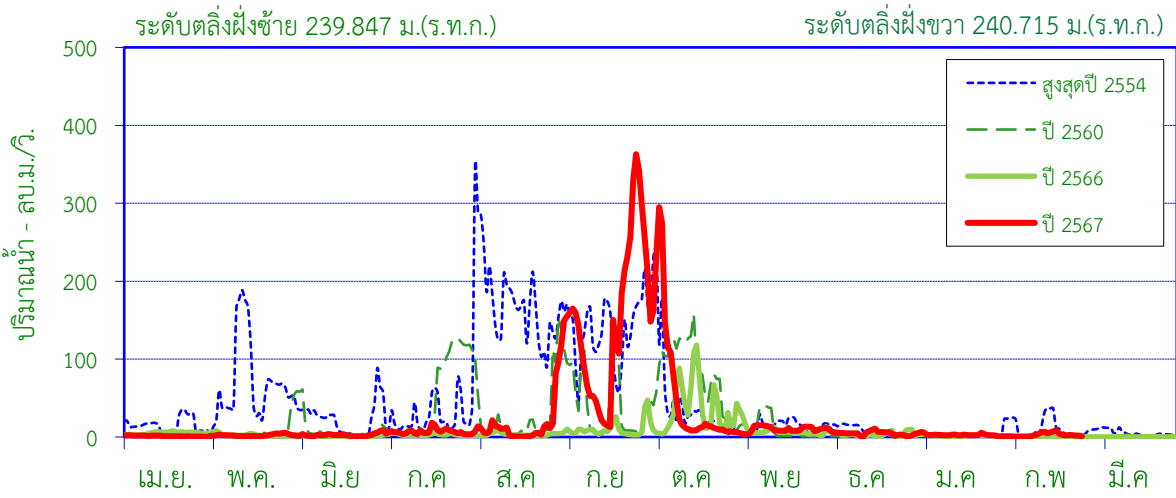

ศูนย์เสาระดับ 232.000 ม.(ร.ท.ก.)

พื้นที่รับน้ำ 3,367 ตร.กม.

พิกัดสถานี Lat 18°20'18"N Long 99°32'27"E

สถิติที่เคยปรากฏ

1. สถิติระดับน้ำสูงสุด	7.68	ม. (30 ก.ย. 48)
2. สถิติปริมาณน้ำไหลสูงสุด	900.00	ลบ.ม./วินาที (30 ก.ย. 48)
3. สถิติระดับน้ำต่ำสุด	-0.60	ม. (20 มี.ค. 57)
4. สถิติปริมาณน้ำไหลต่ำสุด	0.02	ลบ.ม./วินาที (8 ม.ค. 49)
5. สถิติปริมาณน้ำเฉลี่ยของเดือน มี.ค. (2542-2566)	8.99	ล้าน ลบ.ม.
6. สถิติปริมาณน้ำเฉลี่ยสะสมรายปี (2542-2566)	501.8	ล้าน ลบ.ม.

ข้อมูลน้ำท่าของ เดือน มีนาคม 2568

1. ระดับน้ำสูงสุด	-0.11	ม. (9 มี.ค. 68)
2. ปริมาณน้ำไหลสูงสุด	9.75	ลบ.ม./วินาที
3. ระดับน้ำต่ำสุด	-0.63	ม. (4 มี.ค. 68)
4. ปริมาณน้ำไหลต่ำสุด	0.85	ลบ.ม./วินาที
5. ปริมาณน้ำรวมทั้งเดือน	12.43	ล้าน ลบ.ม.
6. น้ำท่าประจำเดือนนี้อยู่ในเกณฑ์	มาก	

ปริมาณน้ำรายเดือน - ล้าน ลูกบาศก์เมตร													
เดือน	เม.ย.	พ.ค.	มิ.ย.	ก.ค.	ส.ค.	ก.ย.	ต.ค.	พ.ย.	ธ.ค.	ม.ค.	ก.พ.	มี.ค.	ปี
เฉลี่ย 2542-2566	12.59	23.08	22.04	33.65	93.13	165.71	75.20	38.81	13.10	8.17	7.32	8.99	501.81
เฉลี่ยสะสม	12.59	35.67	57.72	91.37	184.50	350.21	425.41	464.22	477.33	485.49	492.82	501.81	
ปี 2567	3.15	6.28	7.11	18.43	44.07	390.05	158.66	25.74	13.93	7.78	6.70	12.43	694.33
สะสมปี 2567	3.15	9.43	16.54	34.97	79.04	469.10	627.75	653.49	667.42	675.20	681.90	694.33	

สถานี แม่น้ำวัง (W.21) บ้านท่าเตื่อ ต.พิชัย อ.เมือง จ.ลำปาง

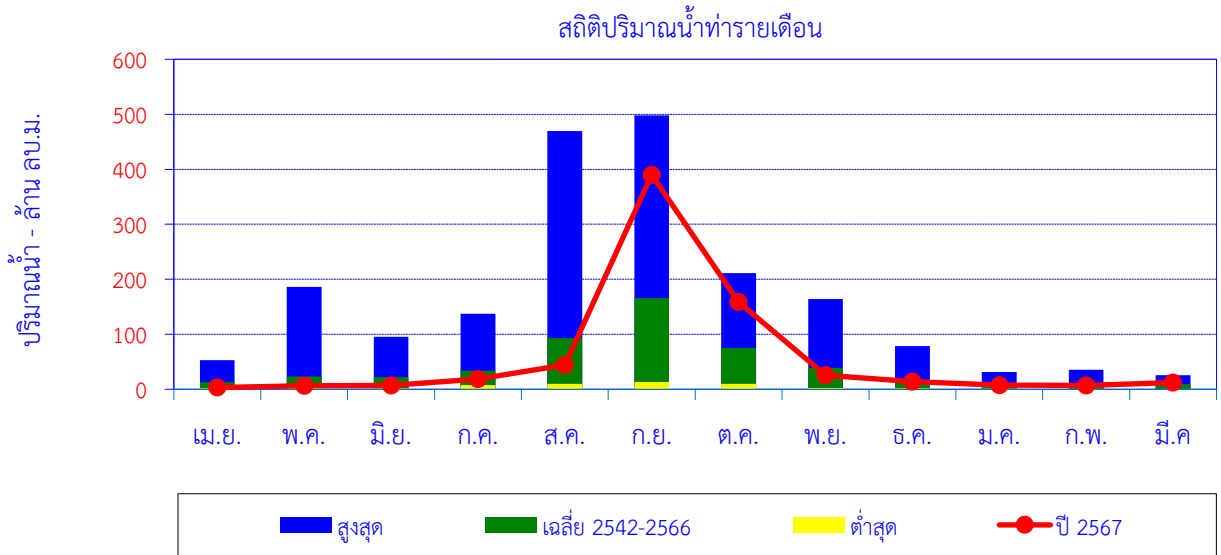

เดือน	เม.ย.	พ.ค.	มิ.ย.	ก.ค.	ส.ค.	ก.ย.	ต.ค.	พ.ย.	ธ.ค.	ม.ค.	ก.พ.	มี.ค.	ปี
สูงสุด	52.90	186.00	95.23	137.05	469.48	498.10	211.24	164.02	78.40	31.37	35.72	25.39	
เฉลี่ย 2542-2566	12.59	23.08	22.04	33.65	93.13	165.71	75.20	38.81	13.10	8.17	7.32	8.99	501.81
ต่ำสุด	1.58	2.28	1.57	7.75	10.10	13.16	9.78	2.38	1.88	0.89	0.47	0.32	
ปี 2567	3.15	6.28	7.11	18.43	44.07	390.05	158.66	25.74	13.93	7.78	6.70	12.43	694.33

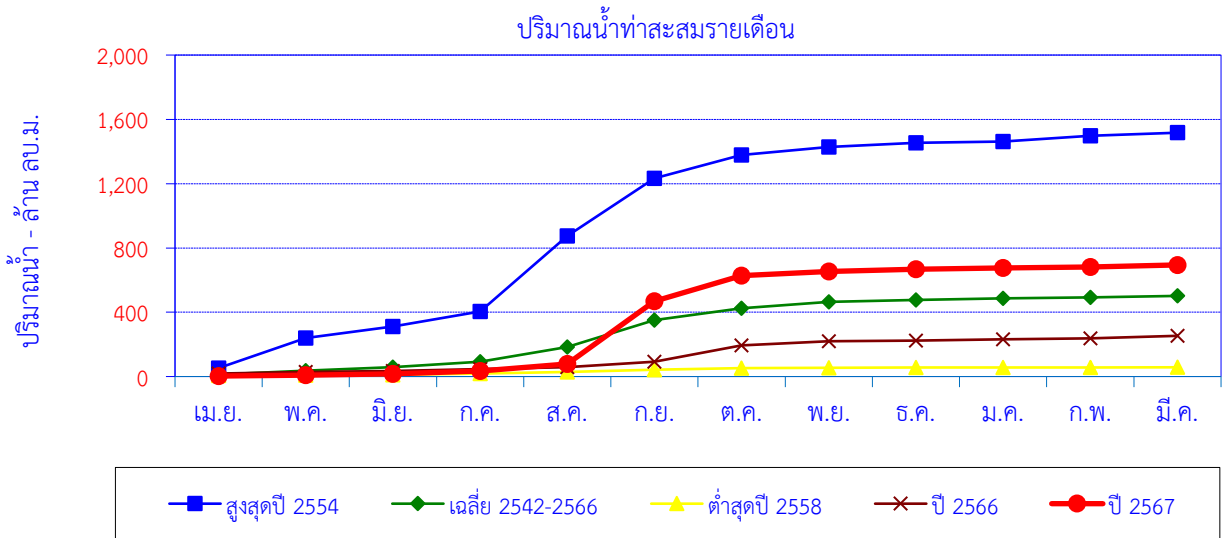

เดือน	เม.ย.	พ.ค.	มิ.ย.	ก.ค.	ส.ค.	ก.ย.	ต.ค.	พ.ย.	ธ.ค.	ม.ค.	ก.พ.	มี.ค.	ปี
สูงสุดปี 2554	52.90	186.00	72.05	93.53	469.48	358.45	145.44	50.27	25.75	8.67	35.72	18.73	1,517
สะสมปี 2554	52.90	238.90	310.95	404.48	873.95	1,232	1,378	1,428	1,454	1,463	1,498	1,517	
เฉลี่ย 2542-2566	12.59	23.08	22.04	33.65	93.13	165.71	75.20	38.81	13.10	8.17	7.32	8.99	501.81
เฉลี่ยสะสม	12.59	35.67	57.72	91.37	184.50	350.21	425.41	464.22	477.33	485.49	492.82	501.81	
ต่ำสุดปี 2558	6.75	2.45	1.57	7.75	10.10	13.16	9.78	2.38	1.88	0.96	0.47	0.32	57.56
สะสมปี 2558	6.75	9.20	10.77	18.52	28.62	41.77	51.55	53.93	55.81	56.77	57.24	57.56	
ปี 2566	18.60	10.69	5.73	11.71	12.48	32.56	101.31	27.51	3.82	7.39	5.85	15.69	253
สะสมปี 2566	18.60	29.29	35.03	46.73	59.21	91.77	193.09	220.60	224.42	231.81	237.66	253.35	
ปี 2567	3.15	6.28	7.11	18.43	44.07	390.05	158.66	25.74	13.93	7.78	6.70	12.43	694.33
สะสมปี 2567	3.15	9.43	16.54	34.97	79.04	469.10	627.75	653.49	667.42	675.20	681.90	694.33	

สถานี น้ำแม่จาง (W.22) บ้านวังพร้าว ต.วังพร้าว อ.เกาะคา จ.ลำปาง

ปริมาณน้ำเฉลี่ยรายวัน

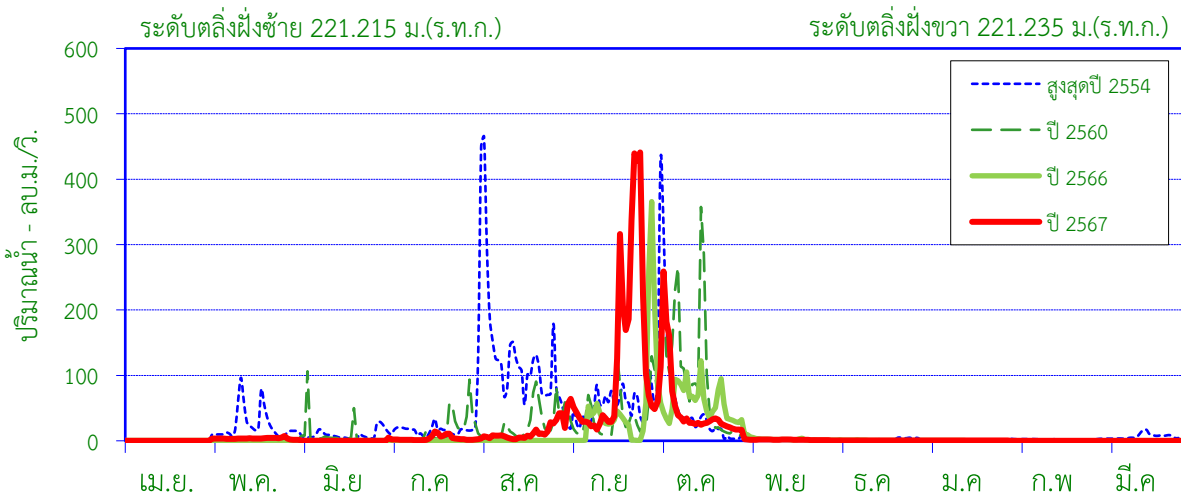

ศูนย์เสาระดับ 215.161 ม.(ร.ท.ก.)

พื้นที่รับน้ำ 1,549 ตร.กม.

พิกัดสถานี Lat 18°08'36"N Long 99°24'48"E

สถิติที่เคยปรากฏ

1. สถิติระดับน้ำสูงสุด	5.46	ม. (30 ต.ค. 44)
2. สถิติปริมาณน้ำไหลสูงสุด	398.40	ลบ.ม./วินาที (30 ต.ค. 44)
3. สถิติระดับน้ำต่ำสุด	-0.72	ม.(18 มี.ค. 55)
4. สถิติปริมาณน้ำไหลต่ำสุด	0.00	ลบ.ม./วินาที (10 เม.ย. 49)
5. สถิติปริมาณน้ำเฉลี่ยของเดือน มี.ค. (2544-2566)	1.80	ล้าน ลบ.ม.
6. สถิติปริมาณน้ำเฉลี่ยสะสมรายปี (2544-2566)	224.6	ล้าน ลบ.ม.

ข้อมูลน้ำท่าของ เดือน มีนาคม 2568

1. ระดับน้ำสูงสุด	0.49	ม. (21 มี.ค. 68)
2. ปริมาณน้ำไหลสูงสุด	0.00	ลบ.ม./วินาที
3. ระดับน้ำต่ำสุด	0.26	ม. (1 มี.ค. 68)
4. ปริมาณน้ำไหลต่ำสุด	0.00	ลบ.ม./วินาที
5. ปริมาณน้ำรวมทั้งเดือน	0.00	ล้าน ลบ.ม.
6. น้ำท่าประจำเดือนนี้อยู่ในเกณฑ์	น้อย	

ปริมาณน้ำรายเดือน - ล้าน ลูกบาศก์เมตร													
เดือน	เม.ย.	พ.ค.	มิ.ย.	ก.ค.	ส.ค.	ก.ย.	ต.ค.	พ.ย.	ธ.ค.	ม.ค.	ก.พ.	มี.ค.	ปี
เฉลี่ย 2544-2566	3.85	13.90	8.67	10.65	40.97	78.04	50.56	8.82	2.68	2.75	1.80	1.93	224.60
เฉลี่ยสะสม	3.85	17.75	26.42	37.06	78.03	156.07	206.63	215.45	218.13	220.88	222.67	224.60	
ปี 2567	0.00	0.92	0.00	10.38	31.98	318.86	135.50	4.25	1.11	0.85	0.00	0.00	503.85
สะสมปี 2567	0.00	0.92	0.92	11.30	43.28	362.14	497.64	501.89	502.99	503.85	503.85	503.85	

สถานี น้ำแม่จาง (W.22) บ้านวังพร้าว ต.วังพร้าว อ.เกาะคา จ.ลำปาง

สถิติปริมาณน้ำท่ารายเดือน

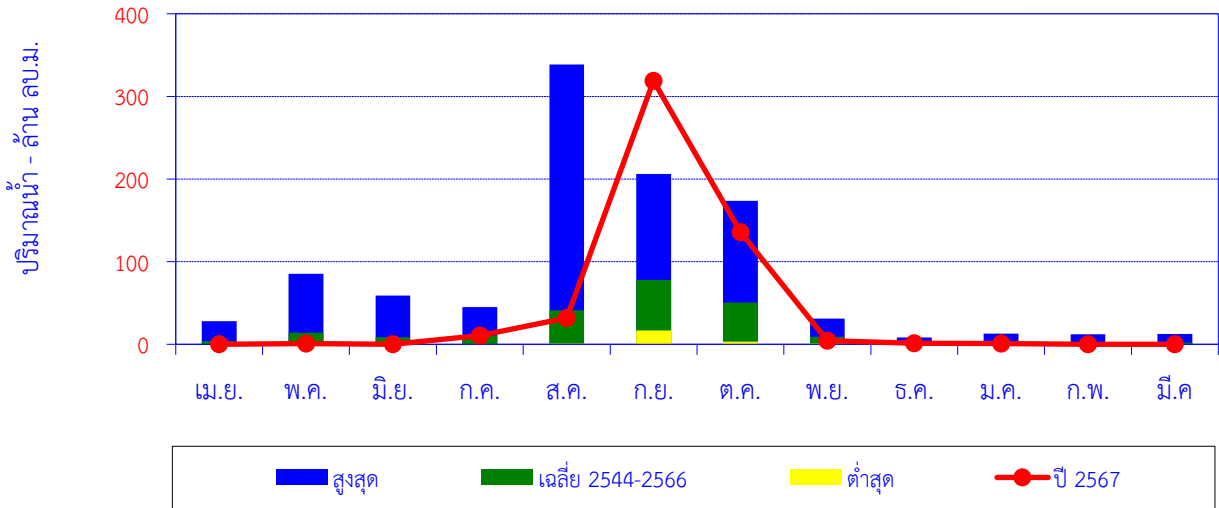

เดือน	เม.ย.	พ.ค.	มิ.ย.	ก.ค.	ส.ค.	ก.ย.	ต.ค.	พ.ย.	ธ.ค.	ม.ค.	ก.พ.	มี.ค.	ปี
สูงสุด	27.92	85.26	59.05	44.95	338.73	206.15	173.63	30.97	8.16	12.98	12.00	12.59	
เฉลี่ย 2544-2566	3.85	13.90	8.67	10.65	40.97	78.04	50.56	8.82	2.68	2.75	1.80	1.93	224.60
ต่ำสุด	0.00	1.40	0.24	0.07	0.99	16.70	3.25	0.72	0.07	0.00	0.00	0.00	
ปี 2567	0.00	0.92	0.00	10.38	31.98	318.86	135.50	4.25	1.11	0.85	0.00	0.00	503.85

ปริมาณน้ำท่าสะสมรายเดือน

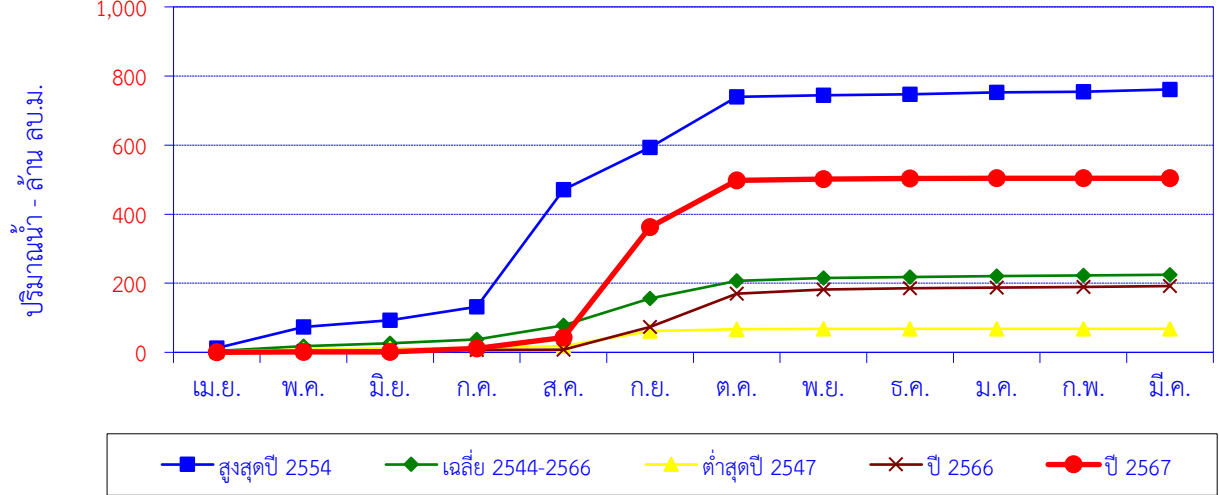

เดือน	เม.ย.	พ.ค.	มิ.ย.	ก.ค.	ส.ค.	ก.ย.	ต.ค.	พ.ย.	ธ.ค.	ม.ค.	ก.พ.	มี.ค.	ปี
สูงสุดปี 2554	12.27	60.75	20.10	38.80	338.73	122.31	146.47	5.05	2.21	5.66	1.95	6.79	761.10
สะสมปี 2554	12.27	73.03	93.13	131.93	470.66	592.96	739.44	744.49	746.70	752.35	754.31	761.10	
เฉลี่ย 2544-2566	3.85	13.90	8.67	10.65	40.97	78.04	50.56	8.82	2.68	2.75	1.80	1.93	224.60
เฉลี่ยสะสม	3.85	17.75	26.42	37.06	78.03	156.07	206.63	215.45	218.13	220.88	222.67	224.60	
ต่ำสุดปี 2547	2.33	4.88	4.13	1.20	5.65	42.79	6.02	0.72	0.28	0.00	0.00	0.00	68.01
สะสมปี 2547	2.33	7.21	11.34	12.54	18.19	60.98	67.00	67.72	68.01	68.01	68.01	68.01	
ปี 2566	1.94	1.68	2.07	1.31	0.99	65.82	95.84	12.52	3.74	1.76	2.04	2.17	191.89
สะสมปี 2566	1.94	3.61	5.68	6.99	7.98	73.81	169.65	182.18	185.92	187.68	189.72	191.89	
ปี 2567	0.00	0.92	0.00	10.38	31.98	318.86	135.50	4.25	1.11	0.85	0.00	0.00	503.85
สะสมปี 2567	0.00	0.92	0.92	11.30	43.28	362.14	497.64	501.89	502.99	503.85	503.85	503.85	

สถานี แม่น้ำวัง (W.25) บ้านร่องเคาะ ต.ร่องเคาะ อ.วังเหนือ จ.ลำปาง

ปริมาณน้ำเฉลี่ยรายวัน

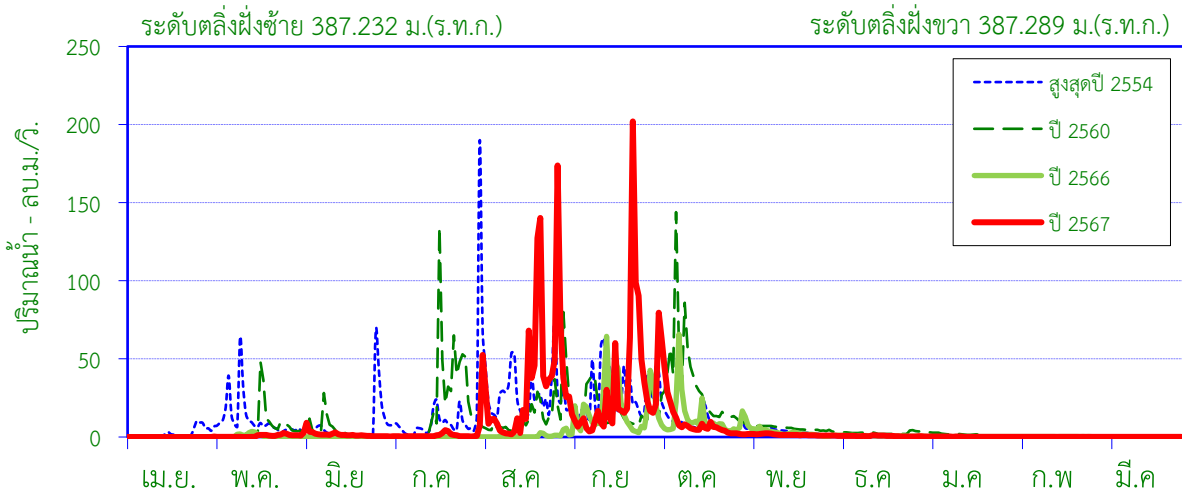

ศูนย์เสาระดับ 381.903 ม.(ร.ท.ก.)

พื้นที่รับน้ำ 762 ตร.กม.

พิกัดสถานี Lat 19°02'08"N Long 99°37'10"E

สถิติที่เคยปรากฏ

1. สถิติระดับน้ำสูงสุด	4.13	ม. (28 ก.ย. 53)
2. สถิติปริมาณน้ำไหลสูงสุด	626.89	ลบ.ม./วินาที (28 ก.ย. 53)
3. สถิติระดับน้ำต่ำสุด	-0.60	ม.(16 ส.ค. 55)
4. สถิติปริมาณน้ำไหลต่ำสุด	0.00	ลบ.ม./วินาที (16 ส.ค. 55)
5. สถิติปริมาณน้ำเฉลี่ยของเดือน มี.ค. (2552-2566)	1.14	ล้าน ลบ.ม.
6. สถิติปริมาณน้ำเฉลี่ยสะสมรายปี (2552-2566)	164.5	ล้าน ลบ.ม.

ข้อมูลน้ำท่าของ เดือน มีนาคม 2568

1. ระดับน้ำสูงสุด	-0.32	ม. (1 มี.ค. 68)
2. ปริมาณน้ำไหลสูงสุด	0.14	ลบ.ม./วินาที
3. ระดับน้ำต่ำสุด	-0.34	ม. (9 มี.ค. 68)
4. ปริมาณน้ำไหลต่ำสุด	0.13	ลบ.ม./วินาที
5. ปริมาณน้ำรวมทั้งเดือน	0.34	ล้าน ลบ.ม.
6. น้ำท่าประจำเดือนนี้อยู่ในเกณฑ์	น้อย	

ปริมาณน้ำรายเดือน - ล้าน ลูกบาศก์เมตร													
เดือน	เม.ย.	พ.ค.	มิ.ย.	ก.ค.	ส.ค.	ก.ย.	ต.ค.	พ.ย.	ธ.ค.	ม.ค.	ก.พ.	มี.ค.	ปี
เฉลี่ย 2552-2566	1.67	10.05	6.61	14.55	34.49	45.53	31.80	12.66	3.49	1.80	0.75	1.14	164.54
เฉลี่ยสะสม	1.67	11.72	18.32	32.88	67.37	112.90	144.70	157.36	160.85	162.65	163.40	164.54	
ปี 2567	0.00	1.88	4.26	2.42	96.38	78.59	35.00	3.91	1.78	0.57	0.33	0.34	225.46
สะสมปี 2567	0.00	1.88	6.14	8.56	104.95	183.53	218.54	222.45	224.23	224.79	225.12	225.46	

สถานี แม่น้ำวัง (W.25) บ้านร่องเคาะ ต.ร่องเคาะ อ.วังเหนือ จ.ลำปาง

สถิติปริมาณน้ำท่ารายเดือน

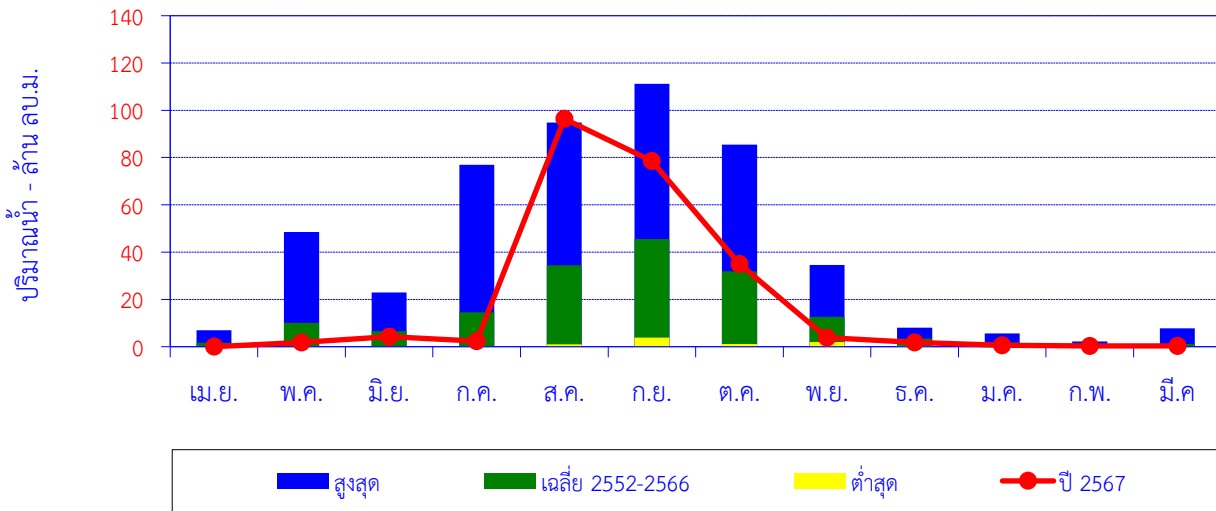

เดือน	เม.ย.	พ.ค.	มิ.ย.	ก.ค.	ส.ค.	ก.ย.	ต.ค.	พ.ย.	ธ.ค.	ม.ค.	ก.พ.	มี.ค.	ปี
สูงสุด	6.92	48.48	22.98	76.97	94.80	111.20	85.48	34.63	8.00	5.60	2.25	7.75	
เฉลี่ย 2552-2566	1.67	10.05	6.61	14.55	34.49	45.53	31.80	12.66	3.49	1.80	0.75	1.14	164.54
ต่ำสุด	0.00	0.17	0.09	0.08	1.05	3.90	1.16	1.97	0.27	0.26	0.07	0.04	
ปี 2567	0.00	1.88	4.26	2.42	96.38	78.59	35.00	3.91	1.78	0.57	0.33	0.34	225.46

ปริมาณน้ำท่าสะสมรายเดือน

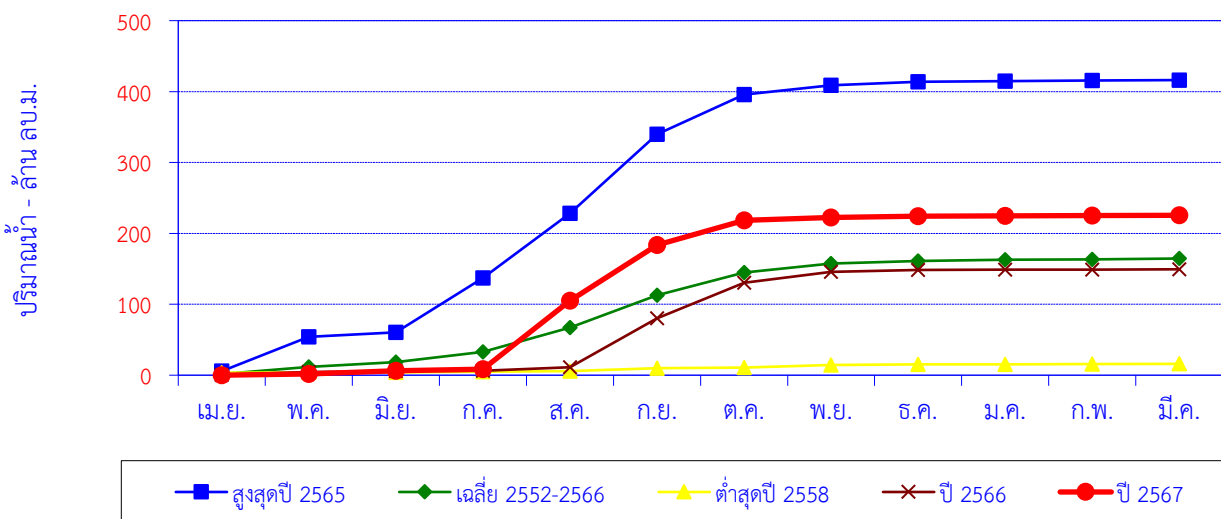

เดือน	เม.ย.	พ.ค.	มิ.ย.	ก.ค.	ส.ค.	ก.ย.	ต.ค.	พ.ย.	ธ.ค.	ม.ค.	ก.พ.	มี.ค.	ปี
สูงสุดปี 2565	5.67	48.48	6.07	76.97	91.20	111.20	56.16	13.22	4.71	1.06	0.97	0.50	416.21
สะสมปี 2565	5.67	54.15	60.21	137.19	228.39	339.59	395.75	408.97	413.68	414.74	415.71	416.21	
เฉลี่ย 2552-2566	1.67	10.05	6.61	14.55	34.49	45.53	31.80	12.66	3.49	1.80	0.75	1.14	164.54
เฉลี่ยสะสม	1.67	11.72	18.32	32.88	67.37	112.90	144.70	157.36	160.85	162.65	163.40	164.54	
ต่ำสุดปี 2558	3.45	0.45	0.31	0.52	1.05	4.03	1.16	3.42	0.80	0.30	0.29	0.19	15.97
สะสมปี 2558	3.45	3.90	4.21	4.73	5.78	9.81	10.97	14.39	15.18	15.49	15.78	15.97	
ปี 2566	0.59	3.97	1.18	0.66	4.71	69.34	49.73	15.50	2.72	0.41	0.28	0.26	149.35
สะสมปี 2566	0.59	4.57	5.74	6.40	11.11	80.45	130.18	145.68	148.40	148.82	149.09	149.35	
ปี 2567	0.00	1.88	4.26	2.42	96.38	78.59	35.00	3.91	1.78	0.57	0.33	0.34	225.46
สะสมปี 2567	0.00	1.88	6.14	8.56	104.95	183.53	218.54	222.45	224.23	224.79	225.12	225.46	

สถานี ห้วยแม่ตำ (W.26) บ้านเมืองมาย ต.เมืองมาย อ.แจ้ห่ม จ.ลำปาง

ปริมาณน้ำเฉลี่ยรายวัน

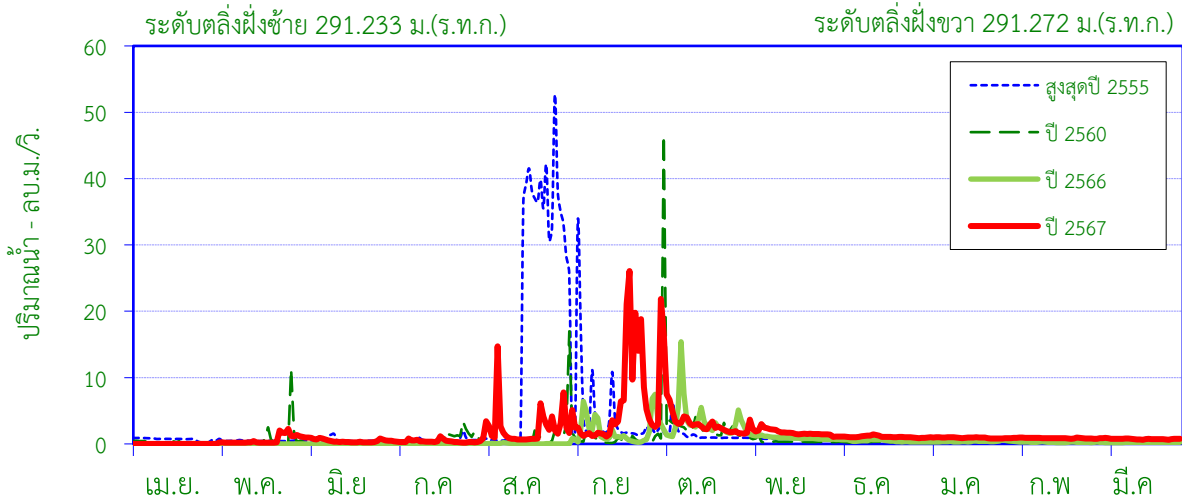

ศูนย์เสาระดับ 286.470 ม.(ร.ท.ก.)
พิกัดสถานี Lat 18°36'26"N Long 99°37'44"E

พื้นที่รับน้ำ 150 ตร.กม.

สถิติที่เคยปรากฏ

1. สถิติระดับน้ำสูงสุด	3.02	ม. (31 ก.ค. 54)
2. สถิติปริมาณน้ำไหลสูงสุด	229.00	ลบ.ม./วินาที (31 ก.ค. 54)
3. สถิติระดับน้ำต่ำสุด	-0.71	ม. (5 ก.ค. 58)
4. สถิติปริมาณน้ำไหลต่ำสุด	0.00	ลบ.ม./วินาที (5 ก.ค. 58)
5. สถิติปริมาณน้ำเฉลี่ยของเดือน มี.ค. (2553-2566)	0.99	ล้าน ลบ.ม.
6. สถิติปริมาณน้ำเฉลี่ยสะสมรายปี (2553-2566)	36.0	ล้าน ลบ.ม.

ข้อมูลน้ำท่าของ เดือน มีนาคม 2568

1. ระดับน้ำสูงสุด	-0.10	ม. (5 มี.ค. 68)
2. ปริมาณน้ำไหลสูงสุด	0.91	ลบ.ม./วินาที
3. ระดับน้ำต่ำสุด	-0.22	ม. (27 มี.ค. 68)
4. ปริมาณน้ำไหลต่ำสุด	0.60	ลบ.ม./วินาที
5. ปริมาณน้ำรวมทั้งเดือน	2.03	ล้าน ลบ.ม.
6. น้ำท่าประจำเดือนนี้อยู่ในเกณฑ์	มาก	

ปริมาณน้ำรายเดือน - ล้าน ลูกบาศก์เมตร													
เดือน	เม.ย.	พ.ค.	มิ.ย.	ก.ค.	ส.ค.	ก.ย.	ต.ค.	พ.ย.	ธ.ค.	ม.ค.	ก.พ.	มี.ค.	ปี
เฉลี่ย 2553-2566	1.47	1.86	1.14	2.07	10.56	7.35	5.55	2.13	1.10	0.89	0.99	0.85	35.96
เฉลี่ยสะสม	1.47	3.33	4.47	6.54	17.11	24.46	30.00	32.13	33.23	34.12	35.11	35.96	
ปี 2567	0.00	1.65	1.23	1.08	6.50	15.61	10.81	4.79	2.91	2.48	2.13	2.03	51.23
สะสมปี 2567	0.00	1.65	2.88	3.96	10.46	26.07	36.89	41.68	44.59	47.07	49.20	51.23	

สถานี ห้วยแม่ตำ (W.26) บ้านเมืองมาย ต.เมืองมาย อ.แจ้ห่ม จ.ลำปาง

สถิติปริมาณน้ำท่ารายเดือน

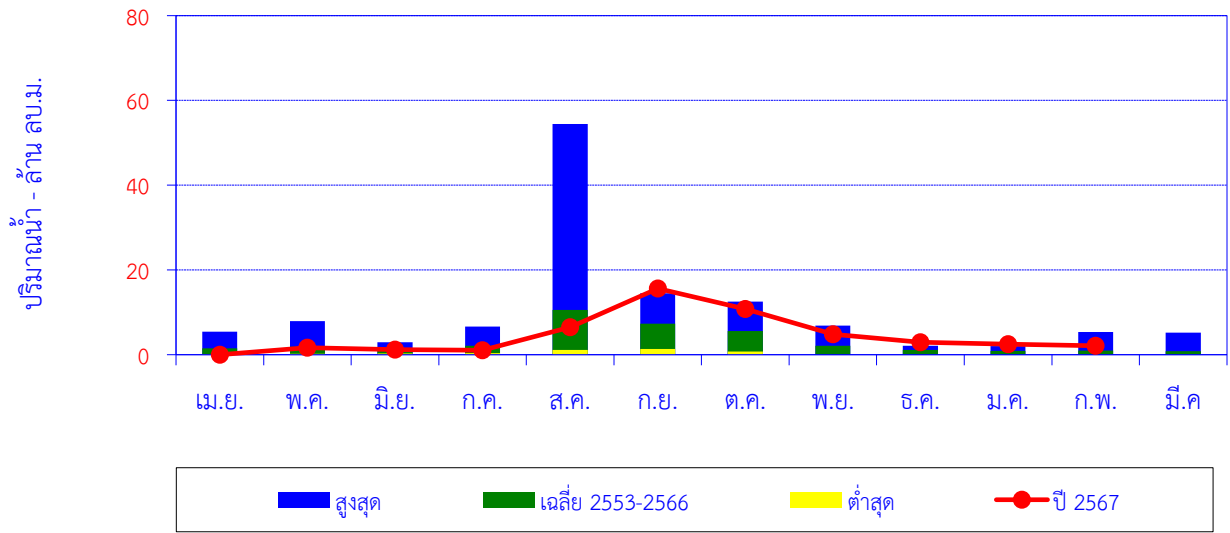

เดือน	เม.ย.	พ.ค.	มิ.ย.	ก.ค.	ส.ค.	ก.ย.	ต.ค.	พ.ย.	ธ.ค.	ม.ค.	ก.พ.	มี.ค.	ปี
สูงสุด	5.44	7.90	2.92	6.64	54.44	14.48	12.56	6.83	2.08	2.04	5.39	5.23	
เฉลี่ย 2553-2566	1.47	1.86	1.14	2.07	10.56	7.35	5.55	2.13	1.10	0.89	0.99	0.85	35.96
ต่ำสุด	0.10	0.25	0.26	0.37	1.14	1.35	0.78	0.00	0.00	0.00	0.00	0.00	
ปี 2567	0.00	1.65	1.23	1.08	6.50	15.61	10.81	4.79	2.91	2.48	2.13		49.20

ปริมาณน้ำท่าสะสมรายเดือน

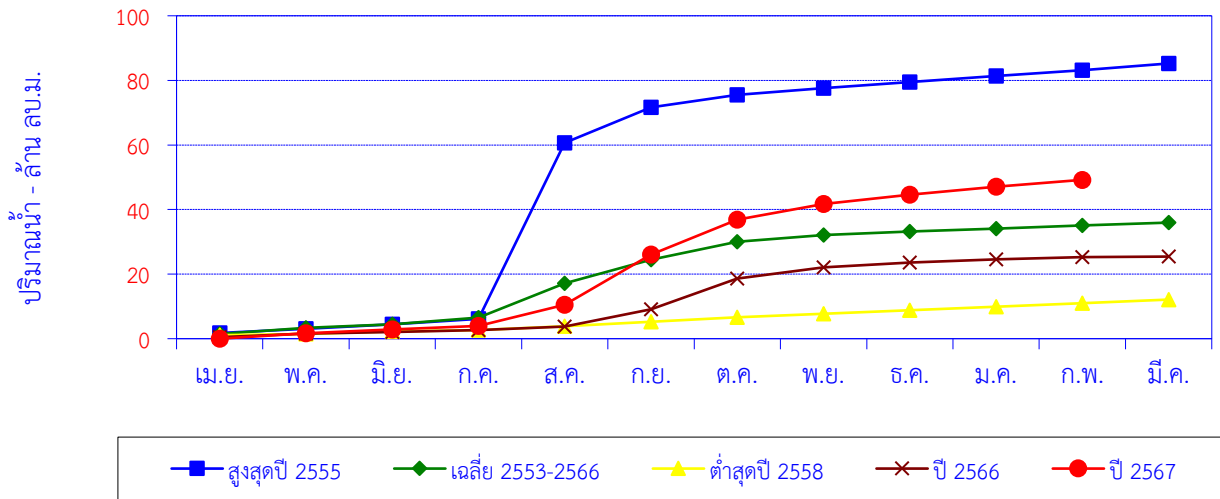

เดือน	เม.ย.	พ.ค.	มิ.ย.	ก.ค.	ส.ค.	ก.ย.	ต.ค.	พ.ย.	ธ.ค.	ม.ค.	ก.พ.	มี.ค.	ปี
สูงสุดปี 2555	1.77	1.27	1.43	1.70	54.44	11.05	3.88	2.06	1.92	1.87	1.75	2.09	85.23
สะสมปี 2555	1.77	3.04	4.47	6.18	60.62	71.66	75.54	77.60	79.52	81.39	83.14	85.23	
เฉลี่ย 2553-2566	1.47	1.86	1.14	2.07	10.56	7.35	5.55	2.13	1.10	0.89	0.99	0.85	35.96
เฉลี่ยสะสม	1.47	3.33	4.47	6.54	17.11	24.46	30.00	32.13	33.23	34.12	35.11	35.96	
ต่ำสุดปี 2558	1.10	0.42	0.77	0.37	1.25	1.35	1.40	1.11	1.01	1.13	1.07	1.13	12.12
สะสมปี 2558	1.10	1.51	2.28	2.65	3.90	5.25	6.66	7.77	8.79	9.92	10.99	12.12	
ปี 2566	0.47	1.15	0.44	0.56	1.14	5.37	9.47	3.46	1.51	1.00	0.66	0.20	25.43
สะสมปี 2566	0.47	1.62	2.07	2.63	3.76	9.13	18.60	22.06	23.57	24.57	25.23	25.43	
ปี 2567	0.00	1.65	1.23	1.08	6.50	15.61	10.81	4.79	2.91	2.48	2.13		49.20
สะสมปี 2567	0.00	1.65	2.88	3.96	10.46	26.07	36.89	41.68	44.59	47.07	49.20		

สถานี แม่น้ำยม (Y.1C) บ้านน้ำโค้ง ต.ป่าเมต อ.เมือง จ.แพร่

ปริมาณน้ำเฉลี่ยรายวัน

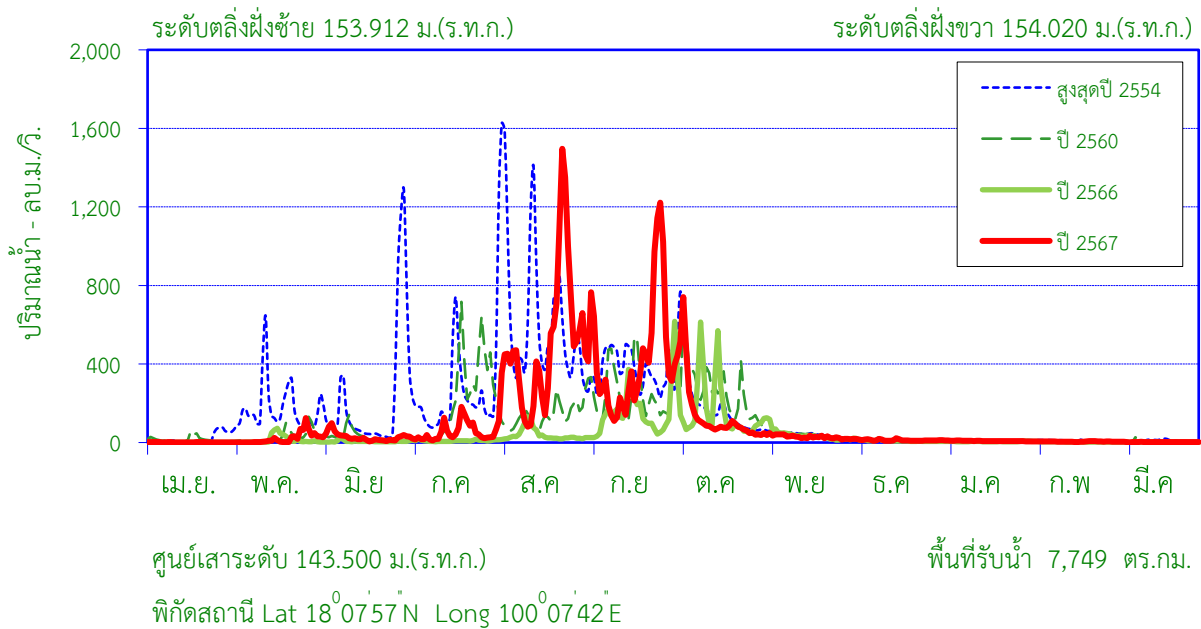

สถิติที่เคยปรากฏ

1. สถิติระดับน้ำสูงสุด	11.73	ม. (1 ก.ย. 38)
2. สถิติปริมาณน้ำไหลสูงสุด	2,244	ลบ.ม./วินาที (1 ก.ย. 38)
3. สถิติระดับน้ำต่ำสุด	-0.09	ม. (17 ก.พ. 52)
4. สถิติปริมาณน้ำไหลต่ำสุด	0.00	ลบ.ม./วินาที (17 ก.พ. 52)
5. สถิติปริมาณน้ำเฉลี่ยของเดือน มี.ค. (2522-2566)	12.68	ล้าน ลบ.ม.
6. สถิติปริมาณน้ำเฉลี่ยสะสมรายปี (2522-2566)	1,721	ล้าน ลบ.ม.

ข้อมูลน้ำท่าของ เดือน มีนาคม 2568

1. ระดับน้ำสูงสุด	1.11	ม. (1 มี.ค. 68)
2. ปริมาณน้ำไหลสูงสุด	4.00	ลบ.ม./วินาที
3. ระดับน้ำต่ำสุด	1.02	ม. (7 มี.ค. 68)
4. ปริมาณน้ำไหลต่ำสุด	1.30	ลบ.ม./วินาที
5. ปริมาณน้ำรวมทั้งเดือน	7.73	ล้าน ลบ.ม.
6. น้ำท่าเดือนนี้อยู่ในเกณฑ์	<u>น้อย</u>	

ปริมาณน้ำรายเดือน - ล้าน ลูกบาศก์เมตร													
เดือน	เม.ย.	พ.ค.	มิ.ย.	ก.ค.	ส.ค.	ก.ย.	ต.ค.	พ.ย.	ธ.ค.	ม.ค.	ก.พ.	มี.ค.	ปี
เฉลี่ย 2522-2566	18.92	78.89	72.34	147.96	450.24	547.80	249.40	85.95	32.38	14.27	9.80	12.68	1,721
เฉลี่ยสะสม	18.92	97.82	170.15	318.12	768.36	1,316	1,566	1,652	1,684	1,698	1,708	1,721	
ปี 2567	3.13	55.06	72.17	135.29	1,322	1,126	422.32	78.68	33.89	21.69	12.25	7.73	3,290
สะสมปี 2567	3.13	58.20	130.37	265.66	1,588	2,714	3,136	3,215	3,249	3,270	3,283	3,290	

สถานี แมน้ำยม (Y.1C) บ้านน้ำโค้ง ต.ป่าเมต อ.เมือง จ.แพร่

สถิติปริมาณน้ำท่ารายเดือน

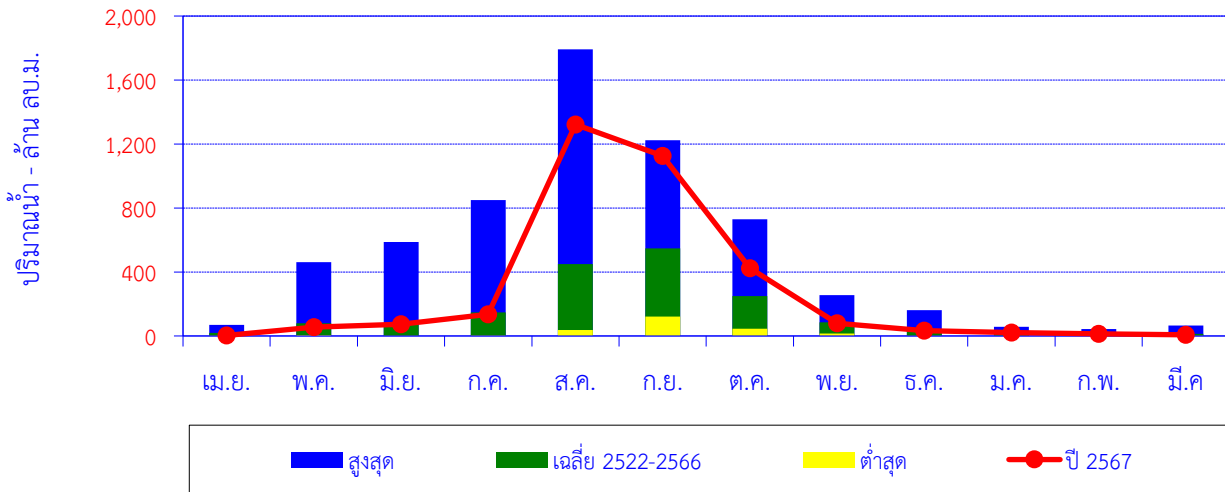

เดือน	เม.ย.	พ.ค.	มิ.ย.	ก.ค.	ส.ค.	ก.ย.	ต.ค.	พ.ย.	ธ.ค.	ม.ค.	ก.พ.	มี.ค.	ปี
สูงสุด	68.83	460.64	587.07	850.00	1,791	1,224	729.59	255.80	162.00	56.83	43.35	64.26	
เฉลี่ย 2522-2566	18.92	78.89	72.34	147.96	450.24	547.80	249.40	85.95	32.38	14.27	9.80	12.68	1,721
ต่ำสุด	0.65	4.98	1.47	3.91	37.50	122.00	45.40	15.20	1.72	0.34	0.94	0.62	
ปี 2567	3.13	55.06	72.17	135.29	1,322	1,126	422	79	34	22	12	8	3,290

ปริมาณน้ำท่าสะสมรายเดือน

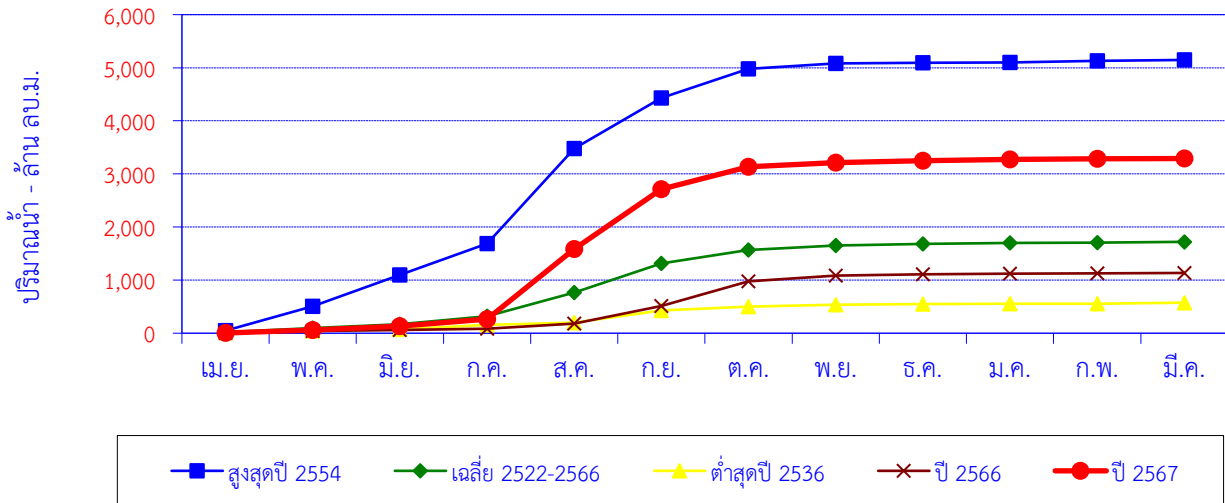

เดือน	เม.ย.	พ.ค.	มิ.ย.	ก.ค.	ส.ค.	ก.ย.	ต.ค.	พ.ย.	ธ.ค.	ม.ค.	ก.พ.	มี.ค.	ปี
สูงสุดปี 2554	47.58	460.64	587.07	591.94	1,791	951.37	549.40	104.32	9.83	9.08	25.04	19.49	5,147
สะสมปี 2554	47.58	508.23	1,095	1,687	3,478	4,430	4,979	5,084	5,093	5,102	5,128	5,147	
เฉลี่ย 2522-2566	18.92	78.89	72.34	147.96	450.24	547.80	249.40	85.95	32.38	14.27	9.80	12.68	1,721
เฉลี่ยสะสม	18.92	97.82	170.15	318.12	768.36	1,316	1,566	1,652	1,684	1,698	1,708	1,721	
ต่ำสุดปี 2536	13.10	28.70	27.70	89.10	37.50	230.00	73.70	34.40	11.70	6.31	3.69	19.50	575.40
สะสมปี 2536	13.10	41.80	69.50	158.60	196.10	426.10	499.80	534.20	545.90	552.21	555.90	575.40	
ปี 2566	3.66	37.29	16.21	25.31	99.27	327.70	464.15	110.08	23.52	13.51	9.18	4.57	1,134
สะสมปี 2566	3.66	40.95	57.16	82.46	181.74	509.44	973.59	1,084	1,107	1,121	1,130	1,134	
ปี 2567	3.13	55.06	72.17	135.29	1,322	1,126	422	79	34	22	12	8	3,290
สะสมปี 2567	3.13	58.20	130.37	265.66	1,588	2,714	3,136	3,215	3,249	3,270	3,283	3,290	

สถานี น้ำางาว (Y.13A) บ้านหลวงเหนือ ต.หลวงใต้ อ.จาว จ.ลำปาง

ปริมาณน้ำเฉลี่ยรายวัน

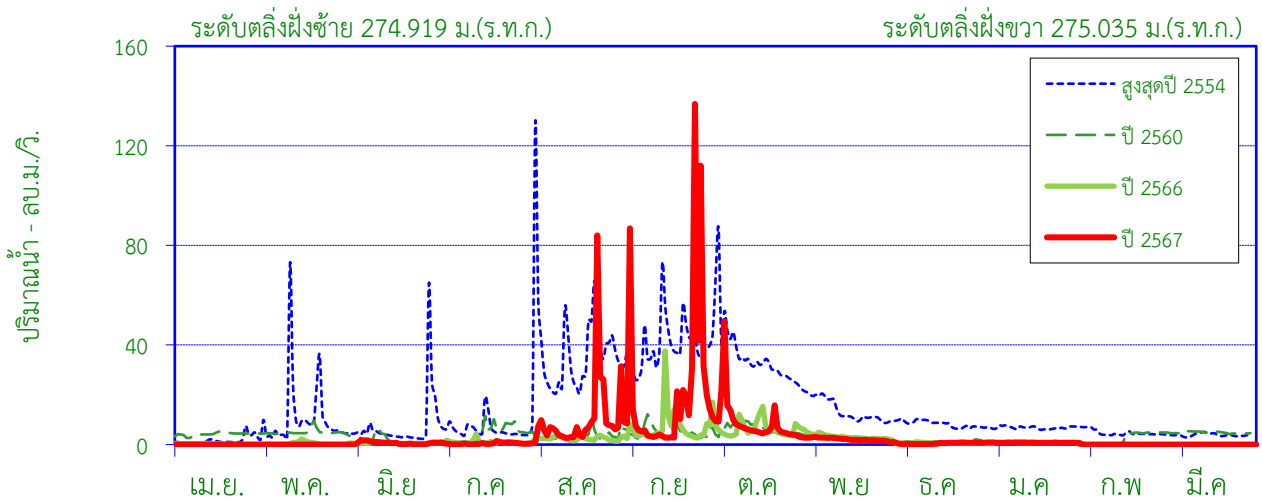

ศูนย์เสาระดับ 268.300 ม.(ร.ท.ก.)

พื้นที่รับน้ำ 381 ตร.กม.

พิกัดสถานี Lat 18°45'32"N Long 99°58'33"E

สถิติที่เคยปรากฏ

1. สถิติระดับน้ำสูงสุด	3.04	ม. (30 ต.ค. 48)
2. สถิติปริมาณน้ำไหลสูงสุด	125.50	ลบ.ม./วินาที (7 ก.ย. 45)
3. สถิติระดับน้ำต่ำสุด	0.02	ม. (14 เม.ย 51)
4. สถิติปริมาณน้ำไหลต่ำสุด	0.00	ลบ.ม./วินาที (12 ก.พ 47)
5. สถิติปริมาณน้ำเฉลี่ยของเดือน มี.ค. (2531 - 2534,2545 - 2566)	0.80	ล้าน ลบ.ม.
6. สถิติปริมาณน้ำเฉลี่ยสะสมรายปี (2531 -2534,2545 - 2566)	78.1	ล้าน ลบ.ม.

ข้อมูลน้ำท่าของ เดือน มีนาคม 2568

1. ระดับน้ำสูงสุด	1.12	ม. (2 มี.ค. 68)
2. ปริมาณน้ำไหลสูงสุด	0.00	ลบ.ม./วินาที
3. ระดับน้ำต่ำสุด	0.94	ม. (12 มี.ค. 68)
4. ปริมาณน้ำไหลต่ำสุด	0.00	ลบ.ม./วินาที
5. ปริมาณน้ำรวมทั้งเดือน	0.00	ล้าน ลบ.ม.
6. น้ำท่าประจำเดือนนี้อยู่ในเกณฑ์	น้อย	

ปริมาณน้ำรายเดือน - ล้าน ลูกบาศก์เมตร

เดือน	เม.ย.	พ.ค.	มิ.ย.	ก.ค.	ส.ค.	ก.ย.	ต.ค.	พ.ย.	ธ.ค.	ม.ค.	ก.พ.	มี.ค.	ปี
เฉลี่ย 2531-2534,2545-2566	1.40	4.39	3.80	5.63	13.71	22.14	14.07	6.48	2.85	1.79	1.06	0.80	78.12
เฉลี่ยสะสม	1.40	5.80	9.60	15.23	28.94	51.07	65.14	71.62	74.47	76.26	77.32	78.12	
ปี 2567	0.00	0.00	1.74	1.24	28.81	56.08	22.42	5.39	1.37	2.00	0.00	0.00	119.05
สะสมปี 2567	0.00	0.00	1.74	2.99	31.80	87.87	110.29	115.68	117.05	119.05	119.05	119.05	

สถานี น้ำขาว (Y.13A) บ้านหลวงเหนือ ต.หลวงใต้ อ.งาว จ.ลำปาง

สถิติปริมาณน้ำท่ารายเดือน

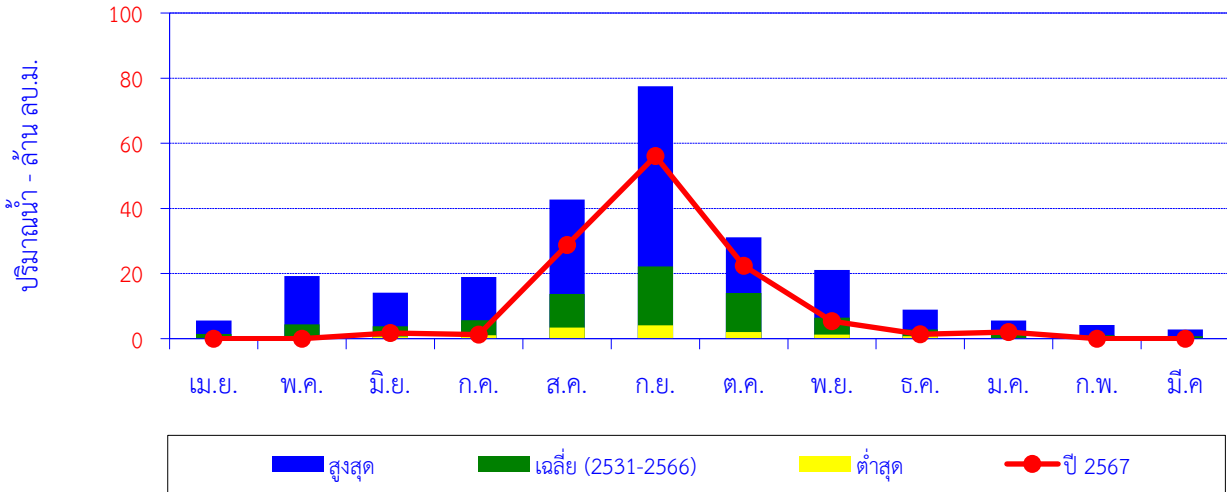

เดือน	เม.ย.	พ.ค.	มิ.ย.	ก.ค.	ส.ค.	ก.ย.	ต.ค.	พ.ย.	ธ.ค.	ม.ค.	ก.พ.	มี.ค.	ปี
สูงสุด	5.56	19.27	14.17	18.93	42.72	77.54	31.11	21.06	8.95	5.60	4.21	2.84	
เฉลี่ย (2531-2566)	1.40	4.39	3.80	5.63	13.71	22.14	14.07	6.48	2.85	1.79	1.06	0.80	78.12
ต่ำสุด	0.00	0.03	0.64	1.04	3.41	4.10	2.07	1.26	0.78	0.13	0.02	0.00	
ปี 2567	0.00	0.00	1.74	1.24	28.81	56.08	22.42	5.39	1.37	2.00	0.00	0.00	119.05

ปริมาณน้ำท่าสะสมรายเดือน

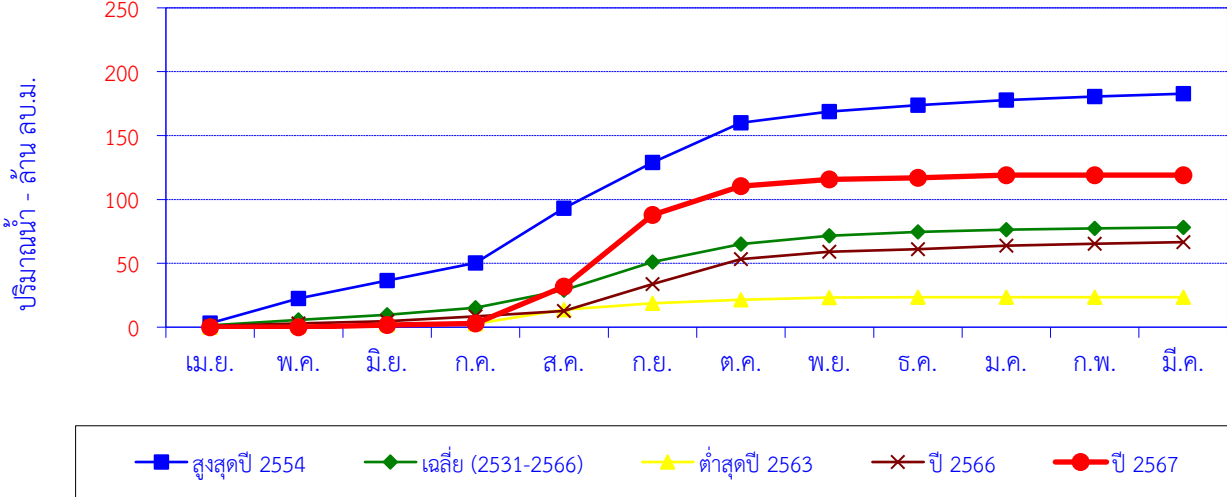

เดือน	เม.ย.	พ.ค.	มิ.ย.	ก.ค.	ส.ค.	ก.ย.	ต.ค.	พ.ย.	ธ.ค.	ม.ค.	ก.พ.	มี.ค.	ปี
สูงสุดปี 2554	3.11	19.27	14.17	13.75	42.72	35.82	31.11	8.87	5.04	4.07	2.63	2.21	182.77
สะสมปี 2554	3.11	22.39	36.56	50.31	93.03	128.85	159.95	168.82	173.86	177.93	180.56	182.77	
เฉลี่ย (2531-2566)	1.40	4.39	3.80	5.63	13.71	22.14	14.07	6.48	2.85	1.79	1.06	0.80	78.12
เฉลี่ยสะสม	1.40	5.80	9.60	15.23	28.94	51.07	65.14	71.62	74.47	76.26	77.32	78.12	
ต่ำสุดปี 2563	0.00	0.80	1.10	0.69	11.04	5.16	2.72	1.67	0.29	0.00	0.00	0.00	23.47
สะสมปี 2563	0.00	0.80	1.90	2.59	13.63	18.79	21.51	23.18	23.47	23.47	23.47	23.47	
ปี 2566	1.00	1.82	1.84	3.86	4.26	20.91	19.52	5.95	1.96	2.59	1.58	1.31	66.59
สะสมปี 2566	1.00	2.82	4.65	8.51	12.78	33.69	53.21	59.15	61.11	63.70	65.28	66.59	
ปี 2567	0.00	0.00	1.74	1.24	28.81	56.08	22.42	5.39	1.37	2.00	0.00	0.00	119.05
สะสมปี 2567	0.00	0.00	1.74	2.99	31.80	87.87	110.29	115.68	117.05	119.05	119.05	119.05	

สถานี แม่น้ำยม (Y.20) บ้านห้วยสัก ต.เตาปูน อ.สอง จ.แพร่

ปริมาณน้ำเฉลี่ยรายวัน

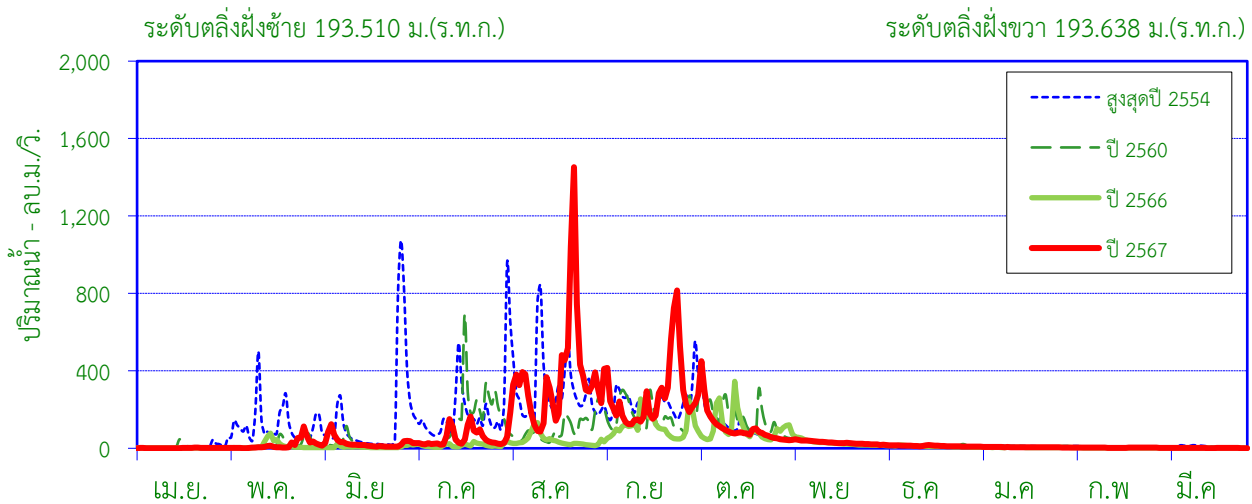

สถิติที่เคยปรากฏ

1. สถิติระดับน้ำสูงสุด	13.06	ม. (1 ก.ย. 38)
2. สถิติปริมาณน้ำไหลสูงสุด	3,851.0	ลบ.ม./วินาที (1 ก.ย. 38)
3. สถิติระดับน้ำต่ำสุด	0.28	ม. (14 เม.ย. 30)
4. สถิติปริมาณน้ำไหลต่ำสุด	0.20	ลบ.ม./วินาที (16 มี.ค. 25)
5. สถิติปริมาณน้ำเฉลี่ยของเดือน มี.ค. (2515-2566)	12.20	ล้าน ลบ.ม.
6. สถิติปริมาณน้ำเฉลี่ยสะสมรายปี (2515-2566)	1,390.5	ล้าน ลบ.ม.

ข้อมูลน้ำท่าของ เดือน มีนาคม 2568

1. ระดับน้ำสูงสุด	0.66	ม. (1 มี.ค. 68)
2. ปริมาณน้ำไหลสูงสุด	3.08	ลบ.ม./วินาที
3. ระดับน้ำต่ำสุด	0.48	ม. (30 มี.ค. 68)
4. ปริมาณน้ำไหลต่ำสุด	1.06	ลบ.ม./วินาที
5. ปริมาณน้ำรวมทั้งเดือน	4.24	ล้าน ลบ.ม.
6. น้ำท่าประจำเดือนนี้อยู่ในเกณฑ์	น้อย	

ปริมาณน้ำรายเดือน - ล้าน ลูกบาศก์เมตร

เดือน	เม.ย.	พ.ค.	มิ.ย.	ก.ค.	ส.ค.	ก.ย.	ต.ค.	พ.ย.	ธ.ค.	ม.ค.	ก.พ.	มี.ค.	ปี
เฉลี่ย 2515-2566	14.67	59.24	64.99	136.21	370.31	404.74	195.35	73.05	31.70	18.59	12.20	9.42	1,390
เฉลี่ยสะสม	14.67	73.91	138.90	275.11	645.42	1,050	1,246	1,319	1,350	1,369	1,381	1,390	
ปี 2567	4.38	47.06	70.16	137.41	990.42	722.21	313.52	80.42	34.53	15.97	7.87	4.24	2,428
สะสมปี 2567	4.38	51.44	121.60	259.00	1,249	1,972	2,285	2,366	2,400	2,416	2,424	2,428	

สถานี แม่น้ำยม (Y.20) บ้านห้วยสัก ต.เตาปูน อ.สอง จ.แพร่

สถิติปริมาณน้ำท่ารายเดือน

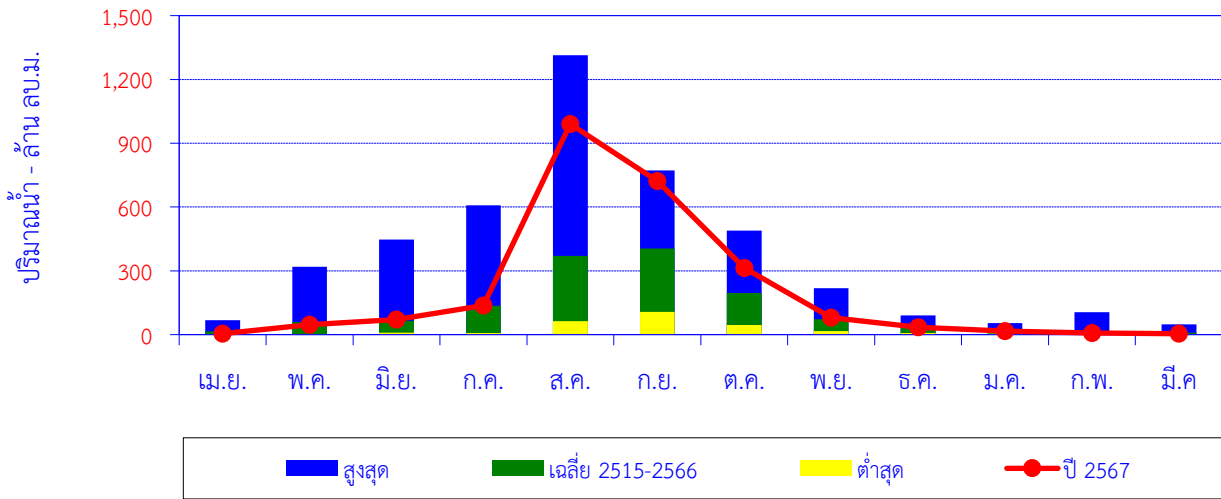

เดือน	เม.ย.	พ.ค.	มิ.ย.	ก.ค.	ส.ค.	ก.ย.	ต.ค.	พ.ย.	ธ.ค.	ม.ค.	ก.พ.	มี.ค.	ปี
สูงสุด	67.34	318.43	447.36	608.00	1,314	772.13	489.13	217.90	90.83	54.80	106.00	48.50	
เฉลี่ย 2515-2566	14.67	59.24	64.99	136.21	370.31	404.74	195.35	73.05	31.70	18.59	12.20	9.42	1,390
ต่ำสุด	1.61	3.70	9.65	8.14	62.60	107.00	45.09	17.40	7.60	4.87	3.55	1.13	
ปี 2567	4.38	47.06	70.16	137.41	990.42	722.21	313.52	80.42	34.53	15.97	7.87	4.24	2,428

ปริมาณน้ำท่าสะสมรายเดือน

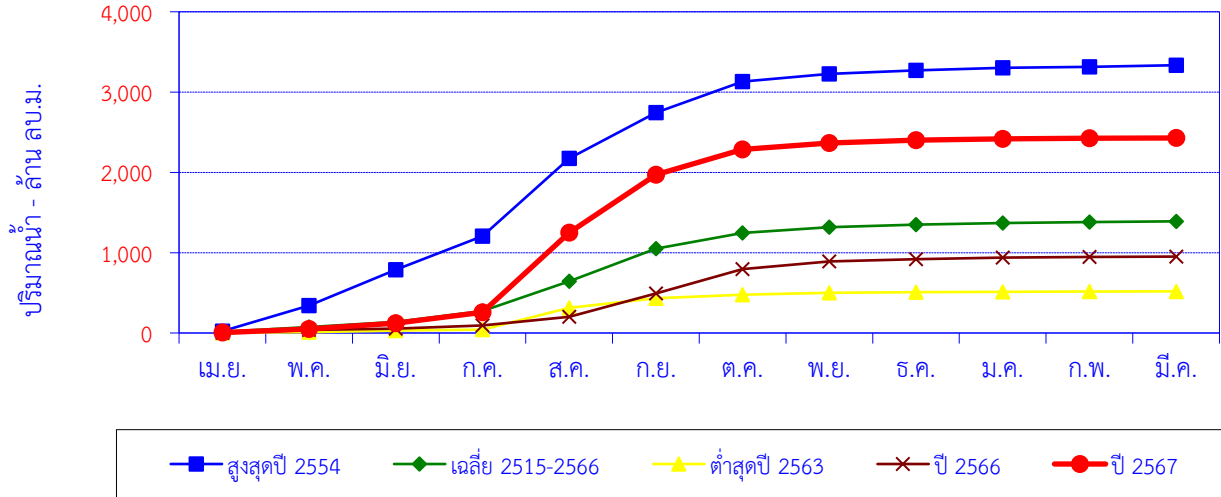

เดือน	เม.ย.	พ.ค.	มิ.ย.	ก.ค.	ส.ค.	ก.ย.	ต.ค.	พ.ย.	ธ.ค.	ม.ค.	ก.พ.	มี.ค.	ปี
สูงสุดปี 2554	22.20	318.43	447.36	419.53	965.52	573.04	386.31	93.94	45.58	28.44	14.72	19.66	3,335
สะสมปี 2554	22.20	340.63	787.99	1,208	2,173	2,746	3,132	3,226	3,272	3,300	3,315	3,335	
เฉลี่ย 2515-2566	14.67	59.24	64.99	136.21	370.31	404.74	195.35	73.05	31.70	18.59	12.20	9.42	1,390
เฉลี่ยสะสม	14.67	73.91	138.90	275.11	645.42	1,050	1,246	1,319	1,350	1,369	1,381	1,390	
ต่ำสุดปี 2563	3.20	6.36	20.13	12.77	271.17	118.04	45.09	22.93	7.60	4.87	3.55	2.56	518.27
สะสมปี 2563	3.20	9.56	29.69	42.45	313.62	431.66	476.75	499.68	507.29	512.16	515.71	518.27	
ปี 2566	2.76	34.18	16.23	40.68	107.14	290.65	303.23	95.72	30.02	16.28	8.78	5.89	952
สะสมปี 2566	2.76	36.94	53.17	93.86	200.99	491.64	794.87	890.59	920.61	936.88	945.66	951.55	
ปี 2567	4.38	47.06	70.16	137.41	990.42	722.21	313.52	80.42	34.53	15.97	7.87	4.24	2,428
สะสมปี 2567	4.38	51.44	121.60	259.00	1,249	1,972	2,285	2,366	2,400	2,416	2,424	2,428	

สถานี น้ำปี (Y.24) บ้านมาง ต.มาง อ.เชียงม่วน จ.พะเยา

ปริมาณน้ำเฉลี่ยรายวัน

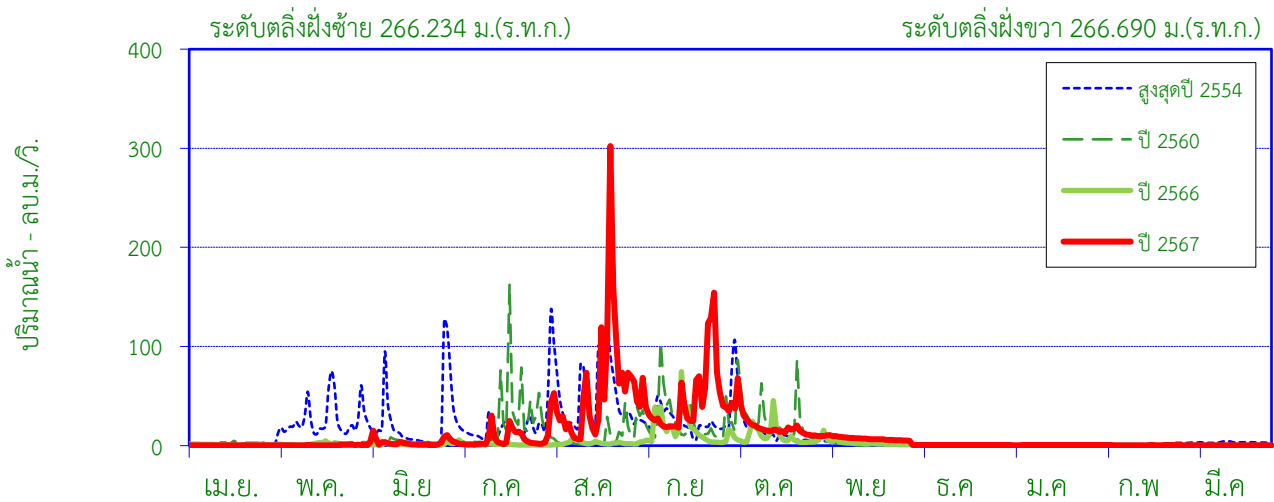

ศูนย์เสาระดับ 257.765 ม.(ร.ท.ก.)

พื้นที่รับน้ำ 590 ตร.กม.

พิกัดสถานี Lat 18°53'11"N Long 100°17'20"E

สถิติที่เคยปรากฏ

1. สถิติระดับน้ำสูงสุด	6.04	ม. (18 ก.ย. 26)
2. สถิติปริมาณน้ำไหลสูงสุด	640.00	ลบ.ม./วินาที (4 ก.ย. 23)
3. สถิติระดับน้ำต่ำสุด	0.50	ม. (21 ม.ค. 41)
4. สถิติปริมาณน้ำไหลต่ำสุด	0.00	ลบ.ม./วินาที (27 เม.ย. 22)
5. สถิติปริมาณน้ำเฉลี่ยของเดือน มี.ค. (2522-2531,2539-2566)	1.06	ล้าน ลบ.ม.
6. สถิติปริมาณน้ำเฉลี่ยสะสมรายปี (2522-2531,2539-2566)	144.4	ล้าน ลบ.ม.

ข้อมูลน้ำท่าของ เดือน กุมภาพันธ์ 2568

1. ระดับน้ำสูงสุด	1.29	ม. (1 มี.ค. 68)
2. ปริมาณน้ำไหลสูงสุด	0.45	ลบ.ม./วินาที
3. ระดับน้ำต่ำสุด	1.15	ม. (30 มี.ค. 68)
4. ปริมาณน้ำไหลต่ำสุด	0.31	ลบ.ม./วินาที
5. ปริมาณน้ำรวมทั้งเดือน	0.98	ล้าน ลบ.ม.
6. น้ำท่าประจำเดือนนี้อยู่ในเกณฑ์	<u>ปกติ</u>	

ปริมาณน้ำรายเดือน - ล้าน ลูกบาศก์เมตร

เดือน	เม.ย.	พ.ค.	มิ.ย.	ก.ค.	ส.ค.	ก.ย.	ต.ค.	พ.ย.	ธ.ค.	ม.ค.	ก.พ.	มี.ค.	ปี
เฉลี่ย 2522-2531,2539-2566	2.98	9.43	8.98	13.28	36.52	42.49	17.58	6.11	2.77	2.04	1.21	1.06	144.45
เฉลี่ยสะสม	2.98	12.41	21.39	34.67	71.19	113.68	131.26	137.37	140.13	142.18	143.38	144.45	
ปี 2567	0.88	1.26	8.44	16.53	154.80	122.41	54.10	18.66	1.74	1.37	1.10	0.98	382.27
สะสมปี 2567	0.88	2.14	10.58	27.11	181.92	304.33	358.43	377.08	378.82	380.19	381.29	382.27	

สถานี น้ำปี้ (Y.24) บ้านมาง ต.มาง อ.เชียงม่วน จ.พะเยา

สถิติปริมาณน้ำท่ารายเดือน

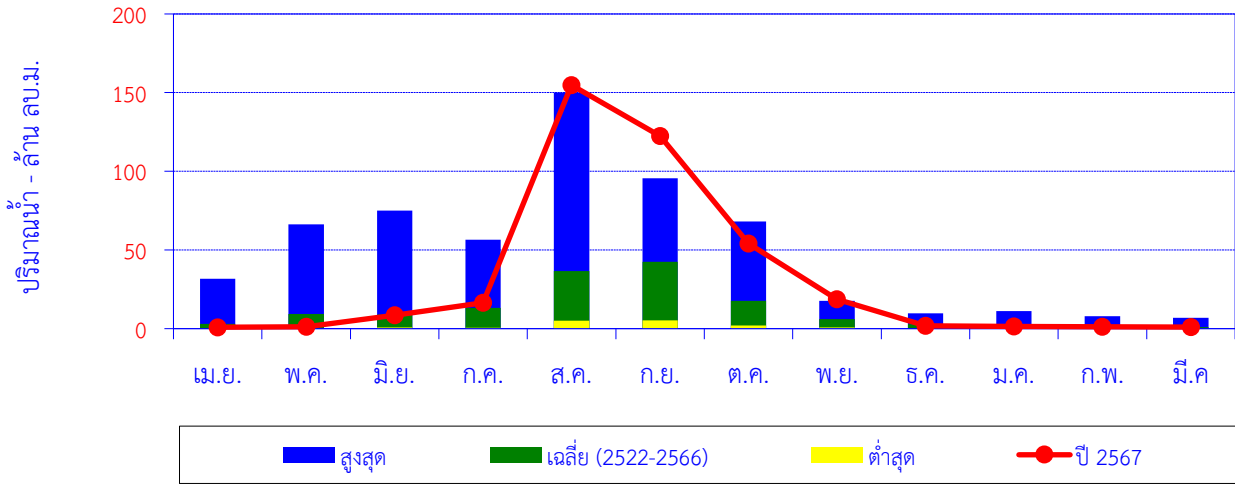

เดือน	เม.ย.	พ.ค.	มิ.ย.	ก.ค.	ส.ค.	ก.ย.	ต.ค.	พ.ย.	ธ.ค.	ม.ค.	ก.พ.	มี.ค.	ปี
สูงสุด	31.80	66.18	75.08	56.61	149.99	95.60	68.19	17.60	9.73	11.10	7.93	6.86	
เฉลี่ย (2522-2566)	2.98	9.43	8.98	13.28	36.52	42.49	17.58	6.11	2.77	2.04	1.21	1.06	144.45
ต่ำสุด	0.00	0.00	0.71	0.48	5.08	5.19	2.10	0.86	0.00	0.00	0.00	0.00	
ปี 2567	0.88	1.26	8.44	16.53	154.80	122.41	54.10	18.66	1.74	1.37	1.10	0.98	382.27

ปริมาณน้ำท่าสะสมรายเดือน

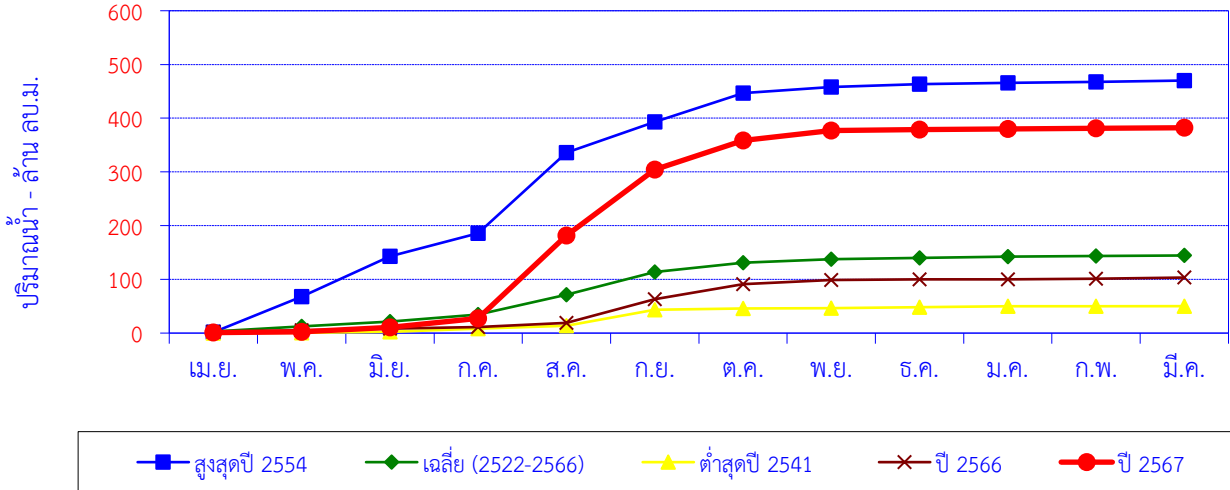

เดือน	เม.ย.	พ.ค.	มิ.ย.	ก.ค.	ส.ค.	ก.ย.	ต.ค.	พ.ย.	ธ.ค.	ม.ค.	ก.พ.	มี.ค.	ปี
สูงสุดปี 2554	1.47	66.18	75.08	43.37	149.99	56.76	53.83	11.49	5.01	2.68	1.56	2.68	470.10
สะสมปี 2554	1.47	67.65	142.73	186.11	336.10	392.86	446.69	458.18	463.19	465.87	467.43	470.10	
เฉลี่ย (2522-2566)	2.98	9.43	8.98	13.28	36.52	42.49	17.58	6.11	2.77	2.04	1.21	1.06	144.45
เฉลี่ยสะสม	2.98	12.41	21.39	34.67	71.19	113.68	131.26	137.37	140.13	142.18	143.38	144.45	
ต่ำสุดปี 2541	0.23	0.18	1.79	6.08	5.10	30.10	2.10	1.10	1.72	1.43	0.10	0.20	50.13
สะสมปี 2541	0.23	0.41	2.20	8.28	13.38	43.48	45.58	46.68	48.40	49.83	49.93	50.13	
ปี 2566	2.27	2.96	3.13	3.11	7.36	44.55	27.65	7.53	1.27	0.46	1.20	1.87	103.37
สะสมปี 2566	2.27	5.23	8.36	11.46	18.82	63.38	91.03	98.56	99.83	100.29	101.49	103.37	
ปี 2567	0.88	1.26	8.44	16.53	154.80	122.41	54.10	18.66	1.74	1.37	1.10	0.98	382.27
สะสมปี 2567	0.88	2.14	10.58	27.11	181.92	304.33	358.43	377.08	378.82	380.19	381.29	382.27	

สถานี ห้วยโป่ง (Y.30) บ้านโป่ง ต.บ้านโป่ง อ.งาว จ.ลำปาง

ปริมาณน้ำเฉลี่ยรายวัน

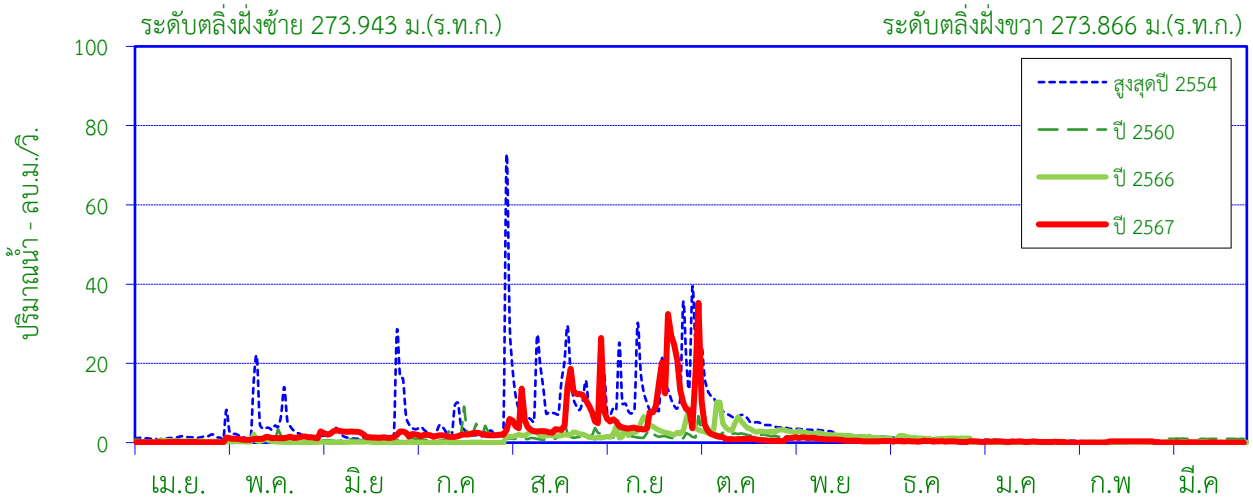

สถิติที่เคยปรากฏ

1. สถิติระดับน้ำสูงสุด	4.60	ม. (31 ส.ค. 38)
2. สถิติปริมาณน้ำไหลสูงสุด	86.70	ลบ.ม./วินาที (31 ส.ค. 38)
3. สถิติระดับน้ำต่ำสุด	0.11	ม. (22 ม.ค. 57)
4. สถิติปริมาณน้ำไหลต่ำสุด	0.00	ลบ.ม./วินาที (10 มี.ค. 29)
5. สถิติปริมาณน้ำเฉลี่ยของเดือน มี.ค. (2526 - 2566)	0.90	ล้าน ลบ.ม.
6. สถิติปริมาณน้ำเฉลี่ยสะสมรายปี (2526 - 2566)	51.3	ล้าน ลบ.ม.

ข้อมูลน้ำท่าของ เดือน มีนาคม 2568

1. ระดับน้ำสูงสุด	0.59	ม. (13 มี.ค. 68)
2. ปริมาณน้ำไหลสูงสุด	0.04	ลบ.ม./วินาที
3. ระดับน้ำต่ำสุด	0.53	ม. (30 มี.ค. 68)
4. ปริมาณน้ำไหลต่ำสุด	0.03	ลบ.ม./วินาที
5. ปริมาณน้ำรวมทั้งเดือน	0.09	ล้าน ลบ.ม.
6. น้ำท่าประจำเดือนนี้อยู่ในเกณฑ์	น้อย	

ปริมาณน้ำรายเดือน - ล้าน ลูกบาศก์เมตร

เดือน	เม.ย.	พ.ค.	มิ.ย.	ก.ค.	ส.ค.	ก.ย.	ต.ค.	พ.ย.	ธ.ค.	ม.ค.	ก.พ.	มี.ค.	ปี
เฉลี่ย 2526-2566	1.09	2.69	2.16	3.36	9.40	14.71	9.43	4.17	1.55	1.01	0.79	0.90	51.26
เฉลี่ยสะสม	1.09	3.78	5.94	9.30	18.71	33.41	42.84	47.01	48.56	49.57	50.36	51.26	
ปี 2567	0.24	3.13	5.48	5.11	17.50	26.84	8.43	2.13	0.89	0.61	0.38	0.09	70.82
สะสมปี 2567	0.24	3.37	8.85	13.96	31.46	58.30	66.73	68.86	69.75	70.36	70.73	70.82	

สถานี ห้วยโป่ง (Y.30) บ้านโป่ง ต.บ้านโป่ง อ.งาว จ.ลำปาง

สถิติปริมาณน้ำท่ารายเดือน

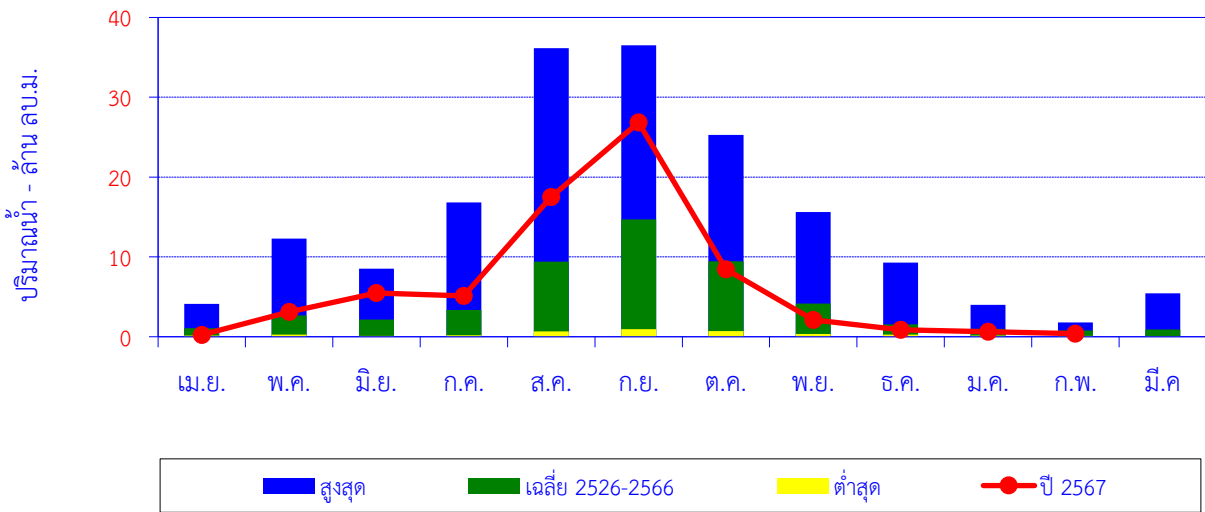

เดือน	เม.ย.	พ.ค.	มิ.ย.	ก.ค.	ส.ค.	ก.ย.	ต.ค.	พ.ย.	ธ.ค.	ม.ค.	ก.พ.	มี.ค.	ปี
สูงสุด	4.12	12.31	8.53	16.84	36.15	36.51	25.27	15.64	9.30	4.01	1.79	5.43	
เฉลี่ย 2526-2566	1.09	2.69	2.16	3.36	9.40	14.71	9.43	4.17	1.55	1.01	0.79	0.90	51.26
ต่ำสุด	0.13	0.28	0.13	0.18	0.66	0.97	0.71	0.35	0.27	0.16	0.09	0.08	
ปี 2567	0.24	3.13	5.48	5.11	17.50	26.84	8.43	2.13	0.89	0.61	0.38		70.73

ปริมาณน้ำท่าสะสมรายเดือน

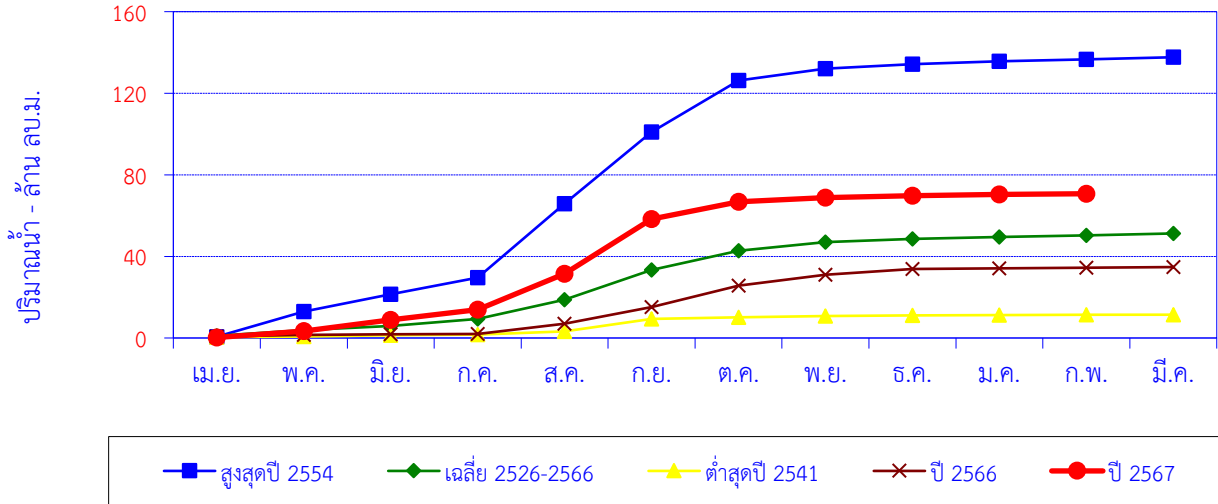

เดือน	เม.ย.	พ.ค.	มิ.ย.	ก.ค.	ส.ค.	ก.ย.	ต.ค.	พ.ย.	ธ.ค.	ม.ค.	ก.พ.	มี.ค.	ปี
สูงสุดปี 2554	0.64	12.31	8.53	8.17	36.15	35.13	25.27	5.90	2.15	1.39	1.03	0.97	137.65
สะสมปี 2554	0.64	12.95	21.48	29.65	65.80	100.93	126.21	132.11	134.26	135.65	136.68	137.65	
เฉลี่ย 2526-2566	1.09	2.69	2.16	3.36	9.40	14.71	9.43	4.17	1.55	1.01	0.79	0.90	51.26
เฉลี่ยสะสม	1.09	3.78	5.94	9.30	18.71	33.41	42.84	47.01	48.56	49.57	50.36	51.26	
ต่ำสุดปี 2541	0.40	0.38	0.51	0.43	1.51	6.19	0.71	0.59	0.35	0.16	0.09	0.08	11.41
สะสมปี 2541	0.40	0.78	1.29	1.72	3.23	9.42	10.13	10.72	11.07	11.24	11.33	11.41	
ปี 2566	0.78	0.78	0.31	0.10	4.96	8.16	10.62	5.24	2.91	0.33	0.20	0.37	34.77
สะสมปี 2566	0.78	1.56	1.87	1.97	6.93	15.10	25.72	30.95	33.87	34.20	34.40	34.77	
ปี 2567	0.24	3.13	5.48	5.11	17.50	26.84	8.43	2.13	0.89	0.61	0.38		70.73
สะสมปี 2567	0.24	3.37	8.85	13.96	31.46	58.30	66.73	68.86	69.75	70.36	70.73		

สถานี แม่น้ำยม (Y.31) บ้านทุ่งหนอง ต.สระ อ.เชียงม่วน จ.พะเยา

ปริมาณน้ำเฉลี่ยรายวัน

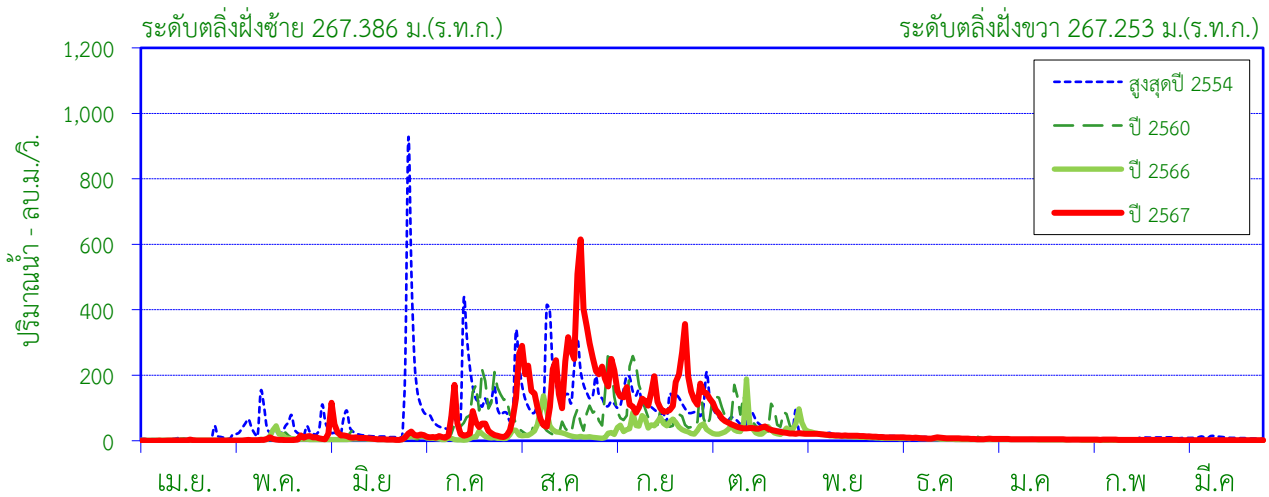

ศูนย์เสาระดับ 257.000 ม.(ร.ท.ก.)

พื้นที่รับน้ำ 1,981 ตร.กม.

พิกัดสถานี Lat 18°57'28"N Long 100°15'58"E

สถิติที่เคยปรากฏ

1. สถิติระดับน้ำสูงสุด	6.90	ม. (27 มิ.ย. 54)
2. สถิติปริมาณน้ำไหลสูงสุด	1,110.60	ลบ.ม./วินาที (27 มิ.ย. 54)
3. สถิติระดับน้ำต่ำสุด	0.35	ม. (8 เม.ย. 50)
4. สถิติปริมาณน้ำไหลต่ำสุด	0.08	ลบ.ม./วินาที (20 มิ.ย. 40)
5. สถิติปริมาณน้ำเฉลี่ยของเดือน มี.ค. (2539 - 2566)	6.10	ล้าน ลบ.ม.
6. สถิติปริมาณน้ำเฉลี่ยสะสมรายปี (2539 - 2566)	733.2	ล้าน ลบ.ม.

ข้อมูลน้ำท่าของ เดือน มีนาคม 2568

1. ระดับน้ำสูงสุด	0.66	ม. (2 มี.ค. 68)
2. ปริมาณน้ำไหลสูงสุด	2.30	ลบ.ม./วินาที
3. ระดับน้ำต่ำสุด	0.52	ม. (28 มี.ค. 68)
4. ปริมาณน้ำไหลต่ำสุด	1.14	ลบ.ม./วินาที
5. ปริมาณน้ำรวมทั้งเดือน	4.14	ล้าน ลบ.ม.
6. น้ำท่าประจำเดือนน้อยในเกณฑ์	<u>น้อย</u>	

ปริมาณน้ำรายเดือน - ล้าน ลูกบาศก์เมตร

เดือน	เม.ย.	พ.ค.	มิ.ย.	ก.ค.	ส.ค.	ก.ย.	ต.ค.	พ.ย.	ธ.ค.	ม.ค.	ก.พ.	มี.ค.	ปี
เฉลี่ย 2539-2566	7.82	27.28	35.85	83.74	199.39	215.20	87.47	34.92	17.73	10.81	6.90	6.10	733.19
เฉลี่ยสะสม	7.82	35.10	70.95	154.68	354.07	569.27	656.74	691.66	709.39	720.19	727.09	733.19	
ปี 2567	1.16	13.03	39.97	88.05	603.91	390.16	143.38	42.55	21.05	12.10	6.52	4.14	1,366
สะสมปี 2567	1.16	14.19	54.16	142.21	746.12	1,136	1,280	1,322	1,343	1,355	1,362	1,366	

สถานี แม่น้ำยม (Y.31) บ้านทุ่งหนอง ต.สระ อ.เชียงม่วน จ.พะเยา

สถิติปริมาณน้ำท่ารายเดือน

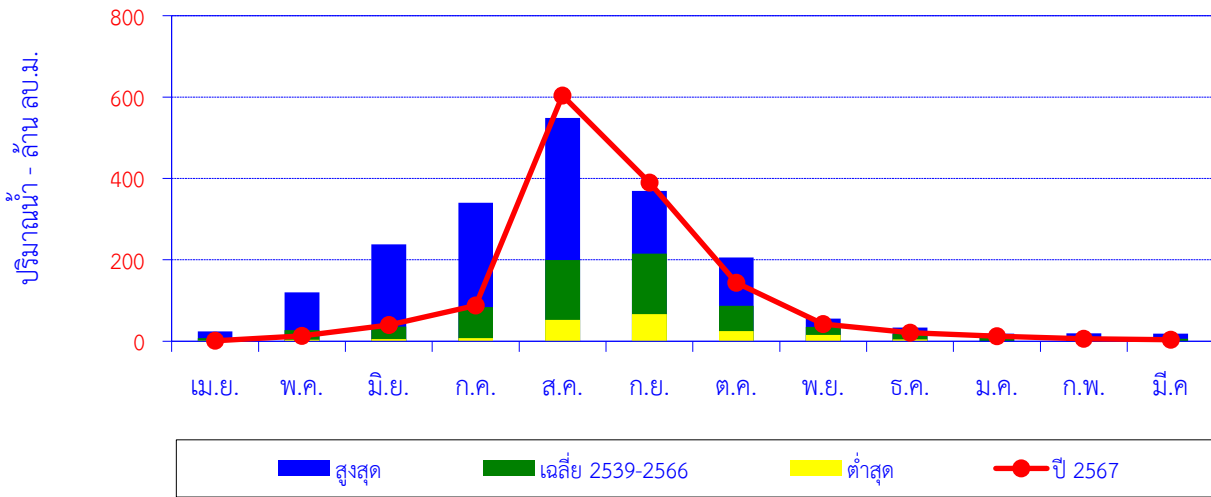

เดือน	เม.ย.	พ.ค.	มิ.ย.	ก.ค.	ส.ค.	ก.ย.	ต.ค.	พ.ย.	ธ.ค.	ม.ค.	ก.พ.	มี.ค.	ปี
สูงสุด	24.08	120.45	238.24	340.60	548.55	369.47	205.76	55.83	33.54	18.68	19.87	18.48	
เฉลี่ย 2539-2566	7.82	27.28	35.85	83.74	199.39	215.20	87.47	34.92	17.73	10.81	6.90	6.10	733.19
ต่ำสุด	1.18	3.73	5.09	7.63	52.48	66.90	24.71	15.24	4.66	0.00	0.00	0.00	
ปี 2567	1.16	13.03	39.97	88.05	603.91	390.16	143.38	42.55	21.05	12.10	6.52	4.14	1,366

ปริมาณน้ำท่าสะสมรายเดือน

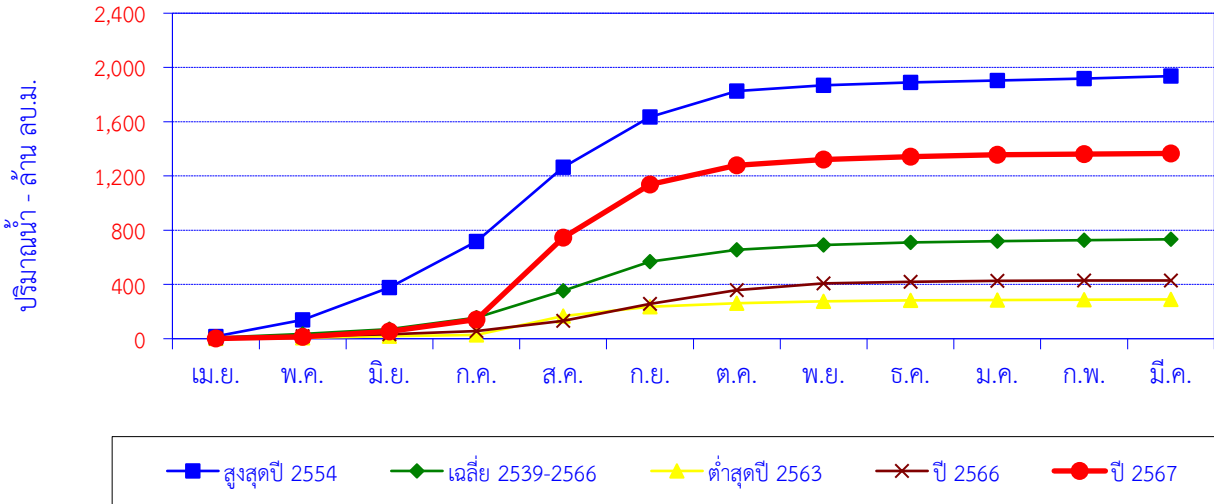

เดือน	เม.ย.	พ.ค.	มิ.ย.	ก.ค.	ส.ค.	ก.ย.	ต.ค.	พ.ย.	ธ.ค.	ม.ค.	ก.พ.	มี.ค.	ปี
สูงสุดปี 2554	17.40	120.45	238.24	340.60	548.55	369.47	190.89	43.57	21.63	14.01	12.94	18.48	1,936
สะสมปี 2554	17.40	137.85	376.09	716.69	1,265	1,635	1,826	1,869	1,891	1,905	1,918	1,936	
เฉลี่ย 2539-2566	7.82	27.28	35.85	83.74	199.39	215.20	87.47	34.92	17.73	10.81	6.90	6.10	733.19
เฉลี่ยสะสม	7.82	35.10	70.95	154.68	354.07	569.27	656.74	691.66	709.39	720.19	727.09	733.19	
ต่ำสุดปี 2563	2.29	4.23	12.17	8.71	141.00	67.26	24.95	15.70	6.10	3.84	1.99	1.62	289.84
สะสมปี 2563	2.29	6.52	18.69	27.39	168.39	235.65	260.60	276.30	282.39	286.23	288.23	289.84	
ปี 2566	1.71	17.70	12.18	25.56	75.57	123.07	101.63	50.33	12.27	6.00	2.41	0.97	429.39
สะสมปี 2566	1.71	19.41	31.59	57.15	132.72	255.79	357.41	407.74	420.02	426.02	428.43	429.39	
ปี 2567	1.16	13.03	39.97	88.05	603.91	390.16	143.38	42.55	21.05	12.10	6.52	4.14	1,366
สะสมปี 2567	1.16	14.19	54.16	142.21	746.12	1,136	1,280	1,322	1,343	1,355	1,362	1,366	

สถานี น้ำแม่หลาย (Y.34) บ้านแม่หลาย ต.แม่หลาย อ.เมือง จ.แพร่

ปริมาณน้ำเฉลี่ยรายวัน

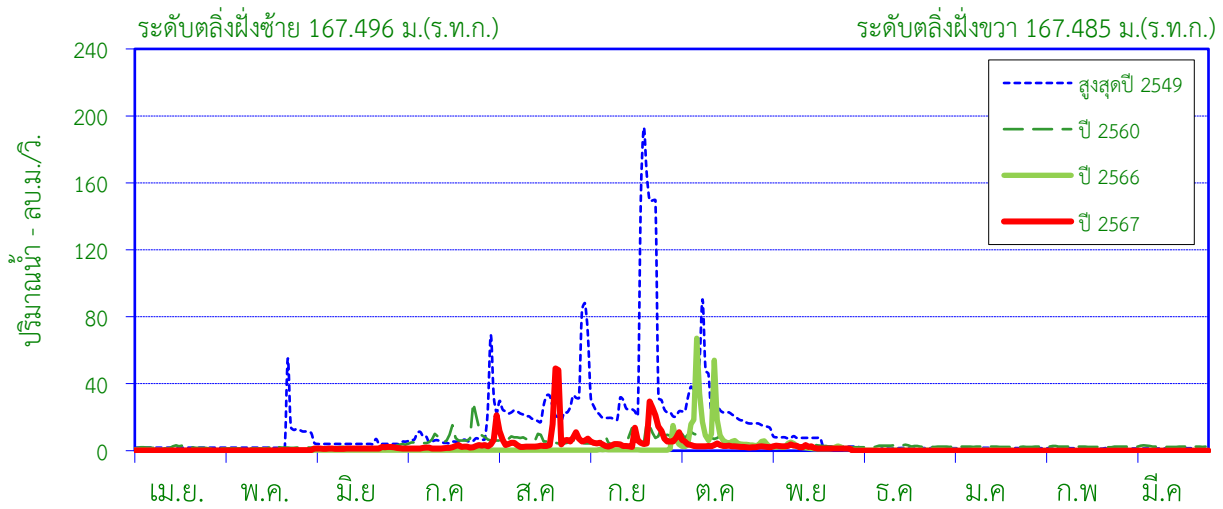

ศูนย์เสาระดับ 157.270 ม.(ร.ท.ก.)

พื้นที่รับน้ำ 336 ตร.กม.

พิกัดสถานี Lat 18°12'59"N Long 100°12'36"E

สถิติที่เคยปรากฏ

1. สถิติระดับน้ำสูงสุด	6.92	ม. (16 มิ.ย 47)
2. สถิติปริมาณน้ำไหลสูงสุด	626.60	ลบ.ม./วินาที (16 มิ.ย 47)
3. สถิติระดับน้ำต่ำสุด	0.25	ม. (22 พ.ค. 40)
4. สถิติปริมาณน้ำไหลต่ำสุด	0.00	ลบ.ม./วินาที (9 พ.ค 39)
5. สถิติปริมาณน้ำเฉลี่ยของเดือน มี.ค. (2539 - 2566)	1.71	ล้าน ลบ.ม.
6. สถิติปริมาณน้ำเฉลี่ยสะสมรายปี (2539 - 2566)	110.5	ล้าน ลบ.ม.

ข้อมูลน้ำท่าของ เดือน มีนาคม 2568

1. ระดับน้ำสูงสุด	1.94	ม. (10 มี.ค. 68)
2. ปริมาณน้ำไหลสูงสุด	0.00	ลบ.ม./วินาที
3. ระดับน้ำต่ำสุด	1.90	ม. (6 มี.ค. 68)
4. ปริมาณน้ำไหลต่ำสุด	0.00	ลบ.ม./วินาที
5. ปริมาณน้ำรวมทั้งเดือน	0.00	ล้าน ลบ.ม.
6. น้ำท่าประจำเดือนนี้อยู่ในเกณฑ์	<u>น้อย</u>	

ปริมาณน้ำรายเดือน - ล้าน ลูกบาศก์เมตร

เดือน	เม.ย.	พ.ค.	มิ.ย.	ก.ค.	ส.ค.	ก.ย.	ต.ค.	พ.ย.	ธ.ค.	ม.ค.	ก.พ.	มี.ค.	ปี
เฉลี่ย 2539-2566	1.86	3.68	5.87	8.76	25.57	32.42	18.01	6.15	2.74	2.31	1.46	1.71	110.54
เฉลี่ยสะสม	1.86	5.54	11.41	20.17	45.74	78.16	96.17	102.32	105.06	107.37	108.83	110.54	
ปี 2567	0.53	0.60	3.57	5.45	22.62	19.06	9.30	5.47	0.00	0.00	0.00	0.00	66.59
สะสมปี 2567	0.53	1.13	4.70	10.14	32.76	51.82	61.12	66.59	66.59	66.59	66.59	66.59	

สถานี น้ำคร (Y.36) บ้านป่าคา ต.ควร อ.ปง จ.พะเยา

ปริมาณน้ำเฉลี่ยรายวัน

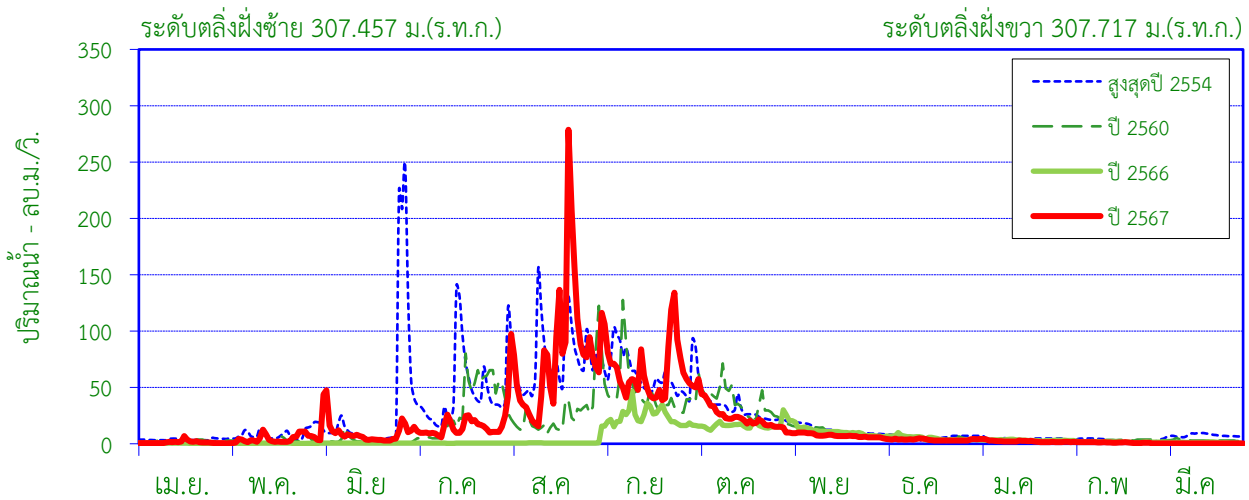

ศูนย์เสาระดับ 298.586 ม.(ร.ท.ก.)

พื้นที่รับน้ำ 853 ตร.กม.

พิกัดสถานี Lat 19°09'24"N Long 100°19'36"E

สถิติที่เคยปรากฏ

1. สถิติระดับน้ำสูงสุด	6.79	ม. (26 มิ.ย. 54)
2. สถิติปริมาณน้ำไหลสูงสุด	525.92	ลบ.ม./วินาที (26 มิ.ย. 54)
3. สถิติระดับน้ำต่ำสุด	1.29	ม. (11 พ.ค. 45)
4. สถิติปริมาณน้ำไหลต่ำสุด	0.00	ลบ.ม./วินาที (11 พ.ค. 45)
5. สถิติปริมาณน้ำเฉลี่ยของเดือน มี.ค. (2541 - 2566)	5.48	ล้าน ลบ.ม.
6. สถิติปริมาณน้ำเฉลี่ยสะสมรายปี (2541 - 2566)	367.9	ล้าน ลบ.ม.

ข้อมูลน้ำท่าของ เดือน มีนาคม 2568

1. ระดับน้ำสูงสุด	2.38	ม. (4 มี.ค. 68)
2. ปริมาณน้ำไหลสูงสุด	0.33	ลบ.ม./วินาที
3. ระดับน้ำต่ำสุด	2.33	ม. (2 มี.ค. 68)
4. ปริมาณน้ำไหลต่ำสุด	0.30	ลบ.ม./วินาที
5. ปริมาณน้ำรวมทั้งเดือน	0.84	ล้าน ลบ.ม.
6. น้ำท่าประจำเดือนนี้อยู่ในเกณฑ์	น้อย	

ปริมาณน้ำรายเดือน - ล้าน ลูกบาศก์เมตร

เดือน	เม.ย.	พ.ค.	มิ.ย.	ก.ค.	ส.ค.	ก.ย.	ต.ค.	พ.ย.	ธ.ค.	ม.ค.	ก.พ.	มี.ค.	ปี
เฉลี่ย 2541-2566	4.61	10.65	15.22	40.19	93.25	100.74	50.25	21.78	11.71	8.30	5.71	5.48	367.89
เฉลี่ยสะสม	4.61	15.26	30.48	70.67	163.92	264.66	314.91	336.69	348.41	356.71	362.42	367.89	
ปี 2567	3.35	11.75	26.88	37.89	211.55	172.80	70.60	19.96	9.87	6.69	2.92	0.84	575.08
สะสมปี 2567	3.35	15.09	41.97	79.86	291.40	464.21	534.81	554.77	564.64	571.32	574.24	575.08	

สถานี น้ำควร (Y.36) บ้านป่าคา ต.ควร อ.ปง จ.พะเยา

สถิติปริมาณน้ำท่ารายเดือน

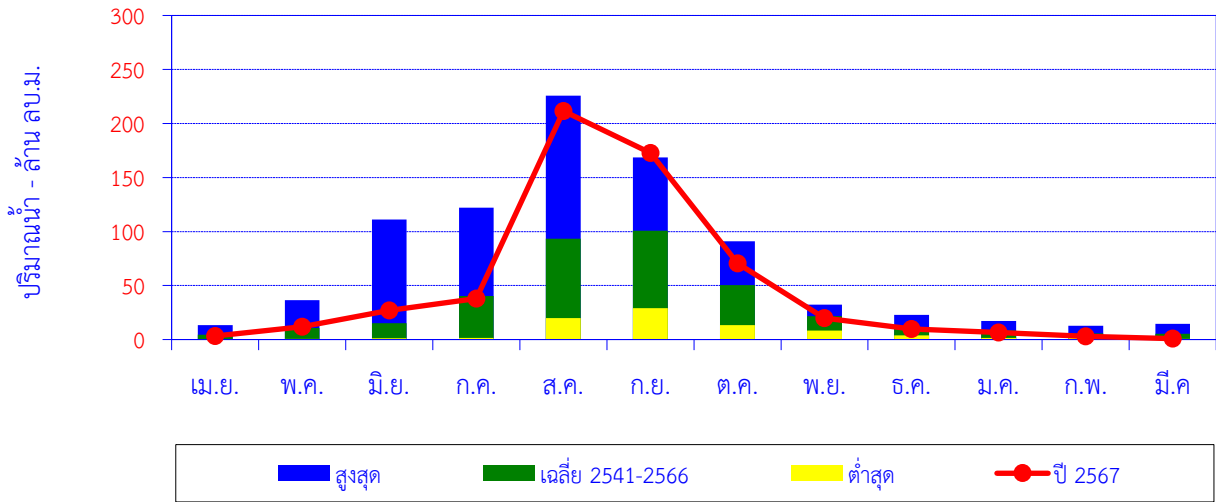

เดือน	เม.ย.	พ.ค.	มิ.ย.	ก.ค.	ส.ค.	ก.ย.	ต.ค.	พ.ย.	ธ.ค.	ม.ค.	ก.พ.	มี.ค.	ปี
สูงสุด	13.44	36.55	111.18	122.14	225.63	168.59	91.00	32.19	22.71	17.22	12.83	14.55	
เฉลี่ย 2541-2566	4.61	10.65	15.22	40.19	93.25	100.74	50.25	21.78	11.71	8.30	5.71	5.48	367.89
ต่ำสุด	0.00	0.53	1.07	1.37	19.79	29.05	13.49	8.47	4.03	1.65	1.68	0.67	
ปี 2567	3.35	11.75	26.88	37.89	211.55	172.80	70.60	19.96	9.87	6.69	2.92	0.84	575.08

ปริมาณน้ำท่าสะสมรายเดือน

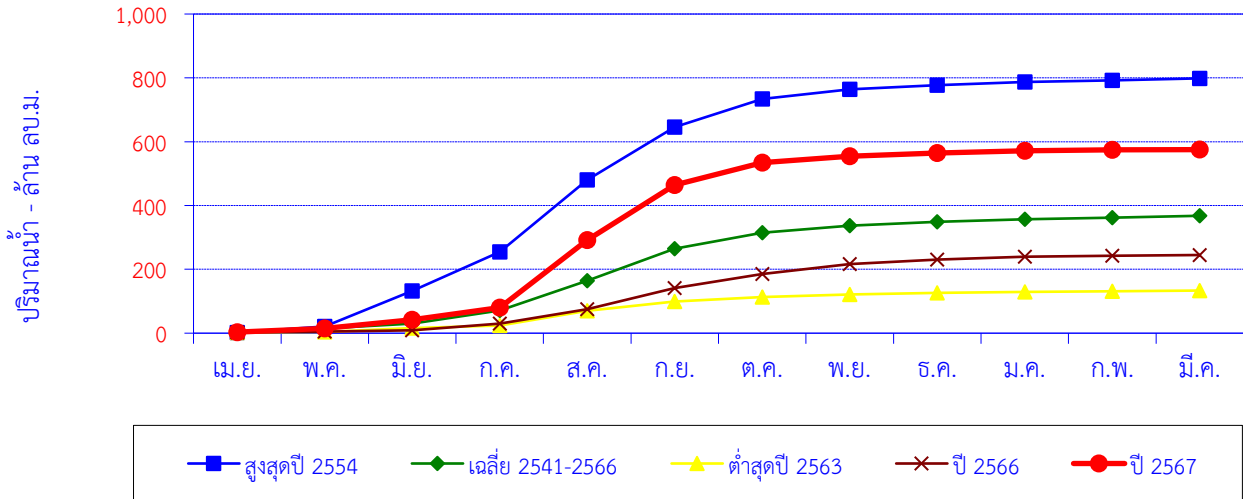

เดือน	เม.ย.	พ.ค.	มิ.ย.	ก.ค.	ส.ค.	ก.ย.	ต.ค.	พ.ย.	ธ.ค.	ม.ค.	ก.พ.	มี.ค.	ปี
สูงสุดปี 2554	1.93	18.97	111.18	122.14	225.63	165.63	88.76	29.75	13.35	10.03	5.06	6.04	798.46
สะสมปี 2554	1.93	20.89	132.08	254.21	479.84	645.47	734.23	763.98	777.33	787.35	792.42	798.46	
เฉลี่ย 2541-2566	4.61	10.65	15.22	40.19	93.25	100.74	50.25	21.78	11.71	8.30	5.71	5.48	367.89
เฉลี่ยสะสม	4.61	15.26	30.48	70.67	163.92	264.66	314.91	336.69	348.41	356.71	362.42	367.89	
ต่ำสุดปี 2563	2.08	1.98	11.91	8.23	45.54	29.05	14.29	8.47	4.68	2.67	2.31	2.35	133.55
สะสมปี 2563	2.08	4.06	15.97	24.20	69.74	98.79	113.08	121.55	126.23	128.90	131.20	133.55	
ปี 2566	2.35	2.76	4.06	20.71	45.52	65.65	44.28	31.24	14.21	8.47	3.59	2.06	244.91
สะสมปี 2566	2.35	5.12	9.18	29.90	75.42	141.06	185.34	216.58	230.79	239.26	242.85	244.91	
ปี 2567	3.35	11.75	26.88	37.89	211.55	172.80	70.60	19.96	9.87	6.69	2.92	0.84	575.08
สะสมปี 2567	3.35	15.09	41.97	79.86	291.40	464.21	534.81	554.77	564.64	571.32	574.24	575.08	

สถานี แม่น้ำยม (Y.37) บ้านวังขึ้น ต.วังขึ้น อ.วังขึ้น จ.แพร่

ปริมาณน้ำเฉลี่ยรายวัน

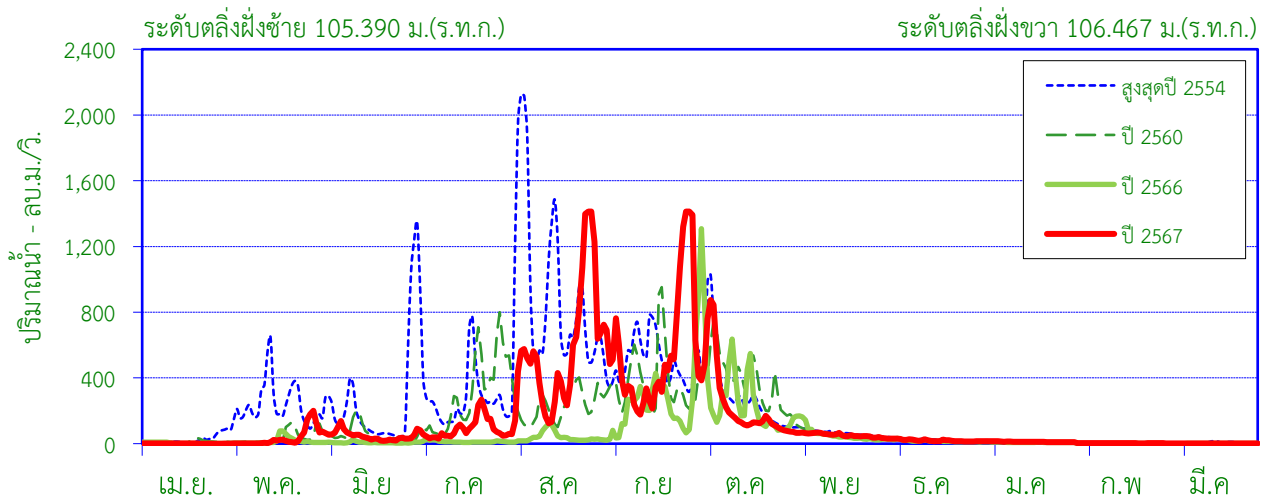

สถิติที่เคยปรากฏ

1. สถิติระดับน้ำสูงสุด	13.45	ม. (4 ส.ค. 54)
2. สถิติปริมาณน้ำไหลสูงสุด	2,151	ลบ.ม./วินาที (4 ส.ค. 54)
3. สถิติระดับน้ำต่ำสุด	1.27	ม. (24 ม.ค. 50)
4. สถิติปริมาณน้ำไหลต่ำสุด	0.00	ลบ.ม./วินาที (3 ม.ค. 57)
5. สถิติปริมาณน้ำเฉลี่ยของเดือน มี.ค. (2542 - 2566)	10.16	ล้าน ลบ.ม.
6. สถิติปริมาณน้ำเฉลี่ยสะสมรายปี (2542 - 2566)	2,647	ล้าน ลบ.ม.

ข้อมูลน้ำท่าของ เดือน มีนาคม 2568

1. ระดับน้ำสูงสุด	2.19	ม. (28 มี.ค. 68)
2. ปริมาณน้ำไหลสูงสุด	1.61	ลบ.ม./วินาที
3. ระดับน้ำต่ำสุด	1.81	ม. (12 มี.ค. 68)
4. ปริมาณน้ำไหลต่ำสุด	0.58	ลบ.ม./วินาที
5. ปริมาณน้ำรวมทั้งเดือน	2.95	ล้าน ลบ.ม.
6. น้ำท่าประจำเดือนน้อยในเกณฑ์	<u>น้อย</u>	

ปริมาณน้ำรายเดือน - ล้าน ลูกบาศก์เมตร

เดือน	เม.ย.	พ.ค.	มิ.ย.	ก.ค.	ส.ค.	ก.ย.	ต.ค.	พ.ย.	ธ.ค.	ม.ค.	ก.พ.	มี.ค.	ปี
เฉลี่ย 2542-2566	25.41	130.94	125.71	227.12	639.68	860.17	411.55	135.76	44.75	19.67	10.16	16.53	2,647
เฉลี่ยสะสม	25.41	156.35	282.06	509.18	1,149	2,009	2,421	2,556	2,601	2,621	2,631	2,647	
ปี 2567	3.10	99.80	122.18	237.81	1,563	1,458	639.30	136.72	54.45	30.74	7.15	2.95	4,355
สะสมปี 2567	3.10	102.90	225.08	462.89	2,026	3,484	4,123	4,260	4,314	4,345	4,352	4,355	

สถานี แม่น้ำยม (Y.37) บ้านวังชัน ต.วังชัน อ.วังชัน จ.แพร่

สถิติปริมาณน้ำท่ารายเดือน

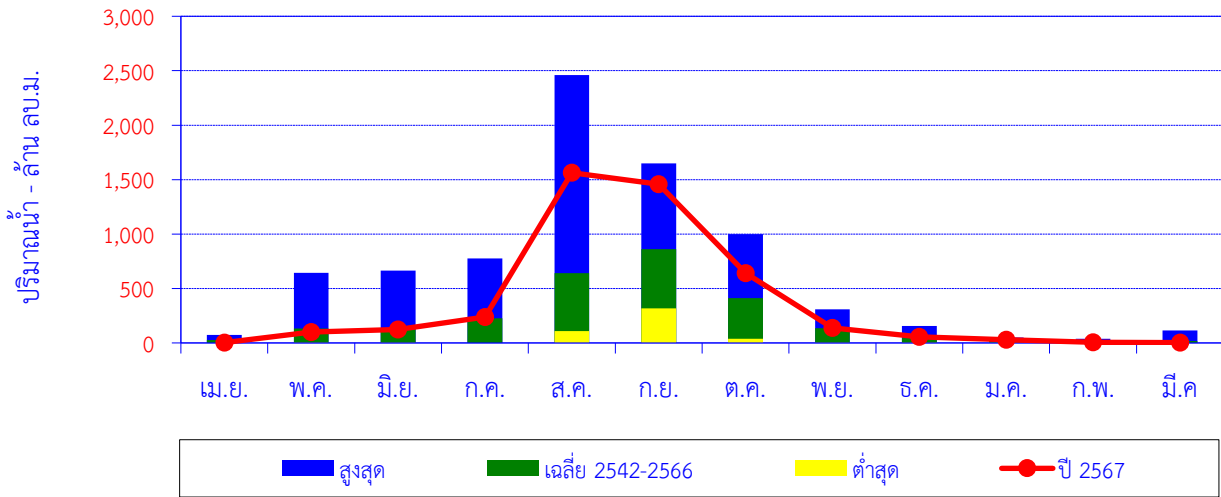

เดือน	เม.ย.	พ.ค.	มิ.ย.	ก.ค.	ส.ค.	ก.ย.	ต.ค.	พ.ย.	ธ.ค.	ม.ค.	ก.พ.	มี.ค.	ปี
สูงสุด	73.88	643.86	663.38	777.13	2,460	1,650	1,000	309.04	157.12	50.97	37.77	113.56	
เฉลี่ย 2542-2566	25.41	130.94	125.71	227.12	639.68	860.17	411.55	135.76	44.75	19.67	10.16	16.53	2,647
ต่ำสุด	0.00	1.06	2.96	0.00	108.99	316.47	37.35	4.19	3.71	0.64	0.00	0.00	
ปี 2567	3.10	99.80	122.18	237.81	1,563	1,458	639.30	136.72	54.45	30.74	7.15	2.95	4,355

ปริมาณน้ำท่าสะสมรายเดือน

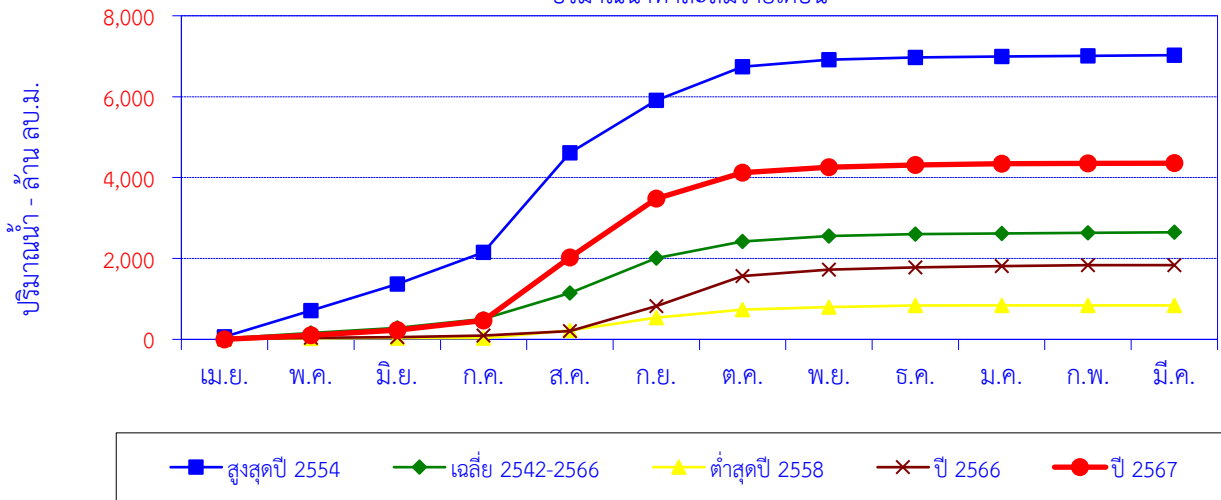

เดือน	เม.ย.	พ.ค.	มิ.ย.	ก.ค.	ส.ค.	ก.ย.	ต.ค.	พ.ย.	ธ.ค.	ม.ค.	ก.พ.	มี.ค.	ปี
สูงสุดปี 2554	64.81	643.86	663.38	777.13	2,460	1,297	831.10	173.32	60.94	23.22	15.17	16.03	7,026
สะสมปี 2554	64.81	708.67	1,372	2,149	4,610	5,906	6,737	6,911	6,972	6,995	7,010	7,026	
เฉลี่ย 2542-2566	25.41	130.94	125.71	227.12	639.68	860.17	411.55	135.76	44.75	19.67	10.16	16.53	2,647
เฉลี่ยสะสม	25.41	156.35	282.06	509.18	1,149	2,009	2,421	2,556	2,601	2,621	2,631	2,647	
ต่ำสุดปี 2558	11.74	12.70	4.66	0.00	194.01	316.47	192.02	64.56	39.98	3.73	0.00	0.00	839.88
สะสมปี 2558	11.74	24.45	29.11	29.11	223.12	539.59	731.61	796.17	836.15	839.88	839.88	839.88	
ปี 2566	1.59	39.12	16.89	36.61	108.99	618.63	745.34	157.20	55.99	30.56	20.73	4.12	1,836
สะสมปี 2566	1.59	40.71	57.60	94.21	203.20	821.82	1,567	1,724	1,780	1,811	1,832	1,836	
ปี 2567	3.10	99.80	122.18	237.81	1,563	1,458	639.30	136.72	54.45	30.74	7.15	2.95	4,355
สะสมปี 2567	3.10	102.90	225.08	462.89	2,026	3,484	4,123	4,260	4,314	4,345	4,352	4,355	

สถานี น้ำแม่คำมี (Y.38) บ้านแม่คำมีตำหนักธรรม ต.ตำหนักธรรม อ.หนองม่วงไข่ จ.แพร่

ปริมาณน้ำเฉลี่ยรายวัน

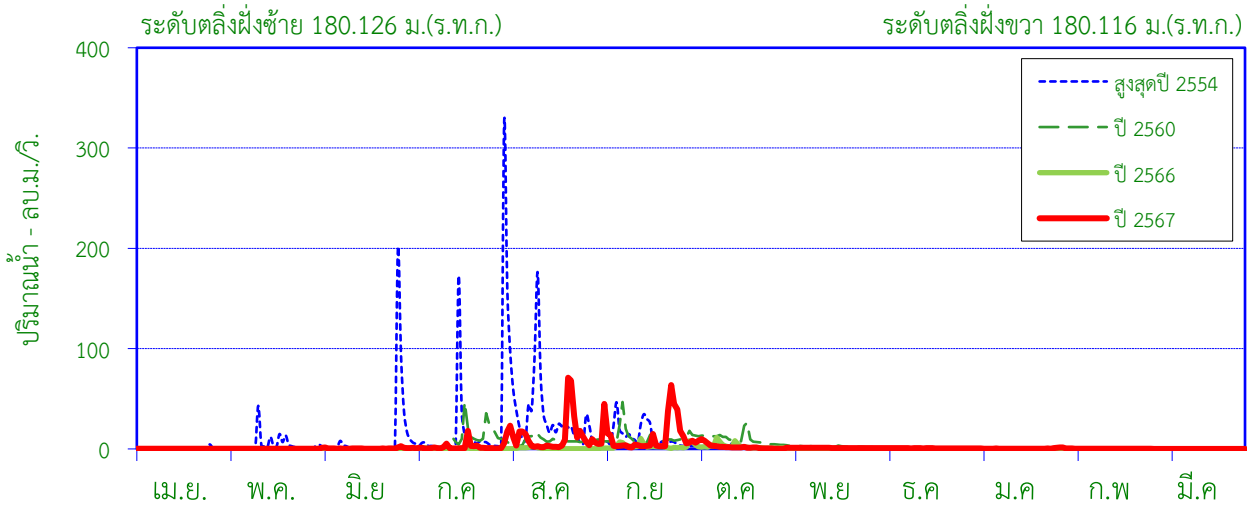

ศูนย์เสาระดับ 170.100 ม.(ร.ท.ก.)

พื้นที่รับน้ำ 425 ตร.กม.

พิกัดสถานี Lat 18°15'54" N Long 100°14'28" E

สถิติที่เคยปรากฏ

1. สถิติระดับน้ำสูงสุด	7.70	ม. (16 มิ.ย. 47)
2. สถิติปริมาณน้ำไหลสูงสุด	500.00	ลบ.ม./วินาที (16 มิ.ย. 47)
3. สถิติระดับน้ำต่ำสุด	0.90	ม. (1 เม.ย 57)
4. สถิติปริมาณน้ำไหลต่ำสุด	0.00	ลบ.ม./วินาที (21 พ.ค. 53)
5. สถิติปริมาณน้ำเฉลี่ยของเดือน มี.ค. (2542 - 2566)	1.07	ล้าน ลบ.ม.
6. สถิติปริมาณน้ำเฉลี่ยสะสมรายปี (2542 - 2566)	128.4	ล้าน ลบ.ม.

ข้อมูลน้ำท่าของ เดือน มีนาคม 2568

1. ระดับน้ำสูงสุด	0.85	ม. (10 มี.ค. 68)
2. ปริมาณน้ำไหลสูงสุด	0.00	ลบ.ม./วินาที
3. ระดับน้ำต่ำสุด	0.81	ม. (16 มี.ค. 68)
4. ปริมาณน้ำไหลต่ำสุด	0.00	ลบ.ม./วินาที
5. ปริมาณน้ำรวมทั้งเดือน	0.00	ล้าน ลบ.ม.
6. น้ำท่าประจำเดือนนี้อยู่ในเกณฑ์	น้อย	

ปริมาณน้ำรายเดือน - ล้าน ลูกบาศก์เมตร

เดือน	เม.ย.	พ.ค.	มิ.ย.	ก.ค.	ส.ค.	ก.ย.	ต.ค.	พ.ย.	ธ.ค.	ม.ค.	ก.พ.	มี.ค.	ปี
เฉลี่ย 2542-2566	1.95	5.16	8.17	14.83	35.54	33.08	16.61	6.40	2.52	1.80	1.24	1.07	128.39
เฉลี่ยสะสม	1.95	7.12	15.29	30.12	65.66	98.75	115.35	121.76	124.28	126.08	127.31	128.39	
ปี 2567	0.23	0.20	1.50	5.03	34.15	32.23	6.89	2.56	1.70	0.99	0.53	0.00	86.00
สะสมปี 2567	0.23	0.43	1.93	6.96	41.11	73.34	80.23	82.79	84.49	85.47	86.00	86.00	

สถานี น้ำแม่คำมี(Y.38)บ้านแม่คำมีตำหนักธรรม ต.ตำหนักธรรม อ.หนองม่วงไข่ จ.แพร่

สถิติปริมาณน้ำท่ารายเดือน

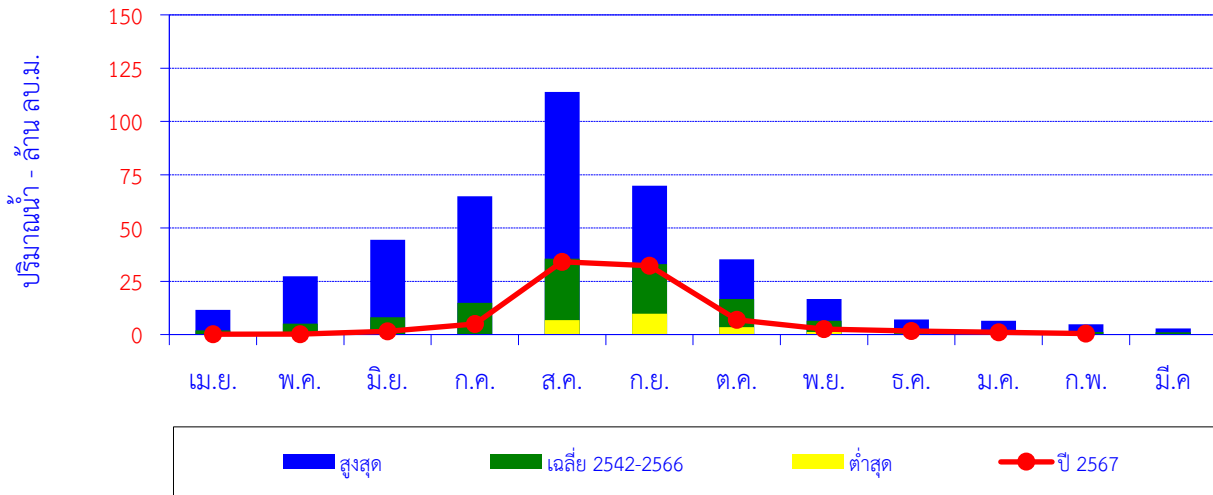

เดือน	เม.ย.	พ.ค.	มิ.ย.	ก.ค.	ส.ค.	ก.ย.	ต.ค.	พ.ย.	ธ.ค.	ม.ค.	ก.พ.	มี.ค.	ปี
สูงสุด	11.54	27.40	44.39	64.94	113.78	69.85	35.24	16.66	7.10	6.42	4.88	2.84	
เฉลี่ย 2542-2566	1.95	5.16	8.17	14.83	35.54	33.08	16.61	6.40	2.52	1.80	1.24	1.07	128.39
ต่ำสุด	0.00	0.00	0.00	0.00	6.71	9.80	3.42	1.25	0.36	0.00	0.00	0.00	
ปี 2567	0.23	0.20	1.50	5.03	34.15	32.23	6.89	2.56	1.70	0.99	0.53		86.00

ปริมาณน้ำท่าสะสมรายเดือน

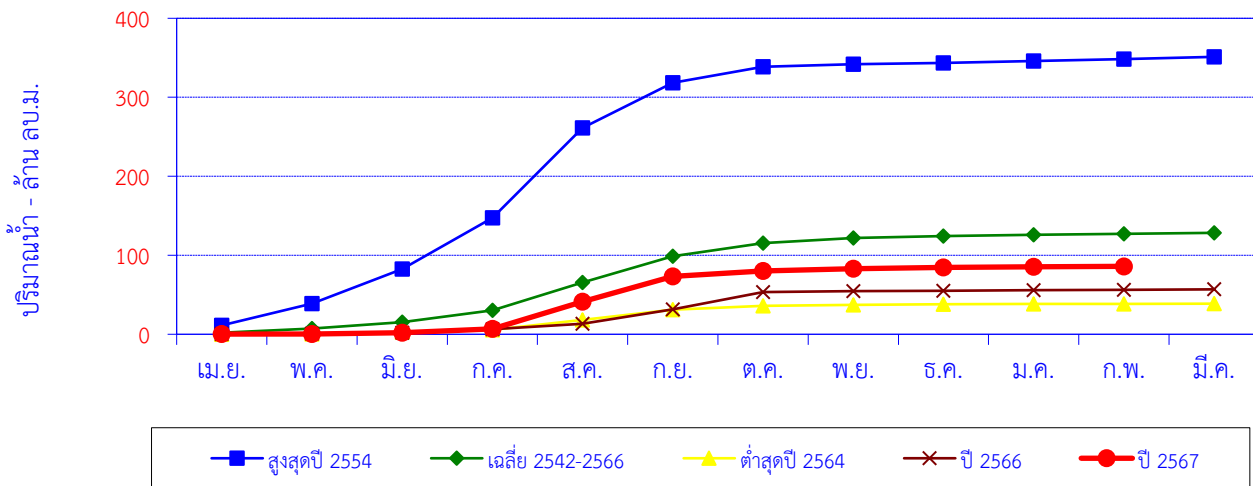

เดือน	เม.ย.	พ.ค.	มิ.ย.	ก.ค.	ส.ค.	ก.ย.	ต.ค.	พ.ย.	ธ.ค.	ม.ค.	ก.พ.	มี.ค.	ปี
สูงสุดปี 2554	11.28	38.67	82.43	147.37	261.15	318.38	338.48	341.67	343.62	346.06	348.50	351.19	351.19
สะสมปี 2554	11.28	38.67	82.43	147.37	261.15	318.38	338.48	341.67	343.62	346.06	348.50	351.19	
เฉลี่ย 2542-2566	1.95	7.12	15.29	30.12	65.66	98.75	115.35	121.76	124.28	126.08	127.31	128.39	128.39
เฉลี่ยสะสม	1.95	7.12	15.29	30.12	65.66	98.75	115.35	121.76	124.28	126.08	127.31	128.39	
ต่ำสุดปี 2564	0.11	0.11	2.56	2.98	12.46	13.03	4.87	1.27	0.47	0.34	0.21	0.30	38.73
สะสมปี 2564	0.11	0.22	2.78	5.77	18.23	31.26	36.13	37.40	37.88	38.22	38.42	38.73	
ปี 2566	0.26	0.31	1.23	4.76	6.71	18.10	21.96	1.25	0.62	0.51	0.71	0.43	56.85
สะสมปี 2566	0.26	0.57	1.80	6.56	13.27	31.38	53.34	54.59	55.21	55.72	56.43	56.85	
ปี 2567	0.23	0.20	1.50	5.03	34.15	32.23	6.89	2.56	1.70	0.99	0.53		86.00
สะสมปี 2567	0.23	0.43	1.93	6.96	41.11	73.34	80.23	82.79	84.49	85.47	86.00		

สถานี น้ำปี Y.65 บ้านพีใต้ ต.บ้านพี อ.บ้านหลวง จ.น่าน

ปริมาณน้ำเฉลี่ยรายวัน

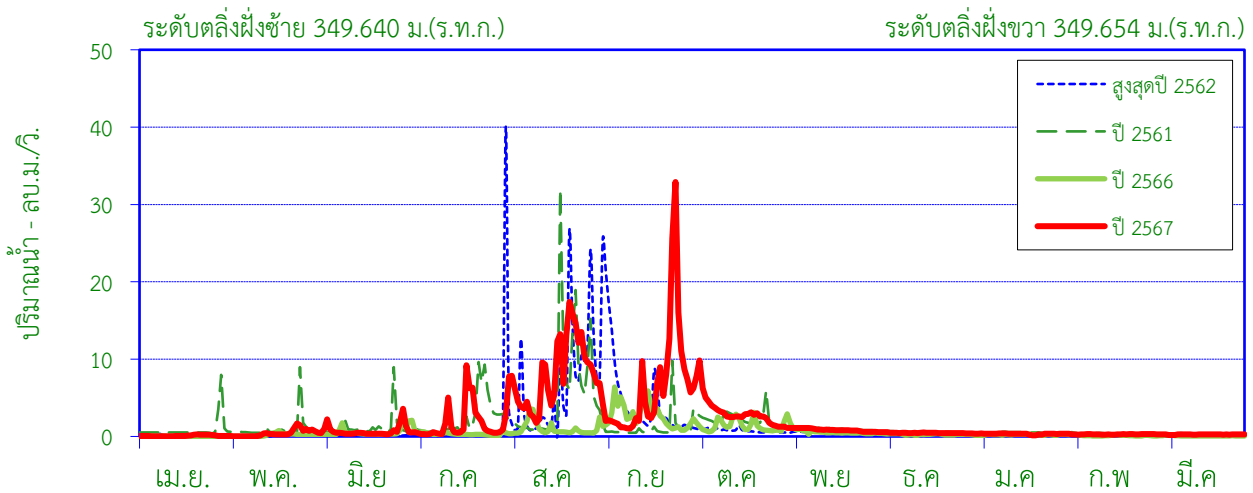

ศูนย์เสาระดับ 343.540 ม.(ร.ท.ก.)

พื้นที่รับน้ำ 124 ตร.กม.

พิกัดสถานี Lat 18°52'38" N Long 100°26'19" E

สถิติที่เคยปรากฏ

1. สถิติระดับน้ำสูงสุด	2.48	ม. (18 ส.ค. 61)
2. สถิติปริมาณน้ำไหลสูงสุด	44.47	ลบ.ม./วินาที (14 มิ.ย. 64)
3. สถิติระดับน้ำต่ำสุด	0.28	ม. (28 มี.ค 61)
4. สถิติปริมาณน้ำไหลต่ำสุด	0.04	ลบ.ม./วินาที (28 มี.ค. 61)
5. สถิติปริมาณน้ำเฉลี่ยของเดือน มี.ค. (2561-2566)	0.34	ล้าน ลบ.ม.
6. สถิติปริมาณน้ำเฉลี่ยสะสมรายปี (2561-2566)	29.2	ล้าน ลบ.ม.

ข้อมูลน้ำท่าของ เดือน มีนาคม 2568

1. ระดับน้ำสูงสุด	0.57	ม. (1 มี.ค. 68)
2. ปริมาณน้ำไหลสูงสุด	0.30	ลบ.ม./วินาที
3. ระดับน้ำต่ำสุด	0.49	ม. (6 มี.ค. 68)
4. ปริมาณน้ำไหลต่ำสุด	0.18	ลบ.ม./วินาที
5. ปริมาณน้ำรวมทั้งเดือน	0.68	ล้าน ลบ.ม.
6. น้ำท่าประจำเดือนนี้อยู่ในเกณฑ์	มาก	

ปริมาณน้ำรายเดือน - ล้าน ลูกบาศก์เมตร													
เดือน	เม.ย.	พ.ค.	มิ.ย.	ก.ค.	ส.ค.	ก.ย.	ต.ค.	พ.ย.	ธ.ค.	ม.ค.	ก.พ.	มี.ค.	ปี
เฉลี่ย 2561-2566	0.66	1.22	1.80	2.59	9.57	5.64	3.39	1.86	0.98	0.73	0.45	0.34	29.23
เฉลี่ยสะสม	0.66	1.89	3.69	6.27	15.84	21.48	24.87	26.73	27.71	28.44	28.90	29.23	
ปี 2567	0.24	1.12	1.84	4.40	21.77	16.88	8.90	2.28	1.22	0.90	0.67	0.68	60.90
สะสมปี 2567	0.24	1.36	3.20	7.60	29.37	46.25	55.14	57.42	58.64	59.54	60.22	60.90	

สถานี น้ำปี Y.65 บ้านพีได้ ต.บ้านพี อ.บ้านหลวง จ.น่าน

สถิติปริมาณน้ำท่ารายเดือน

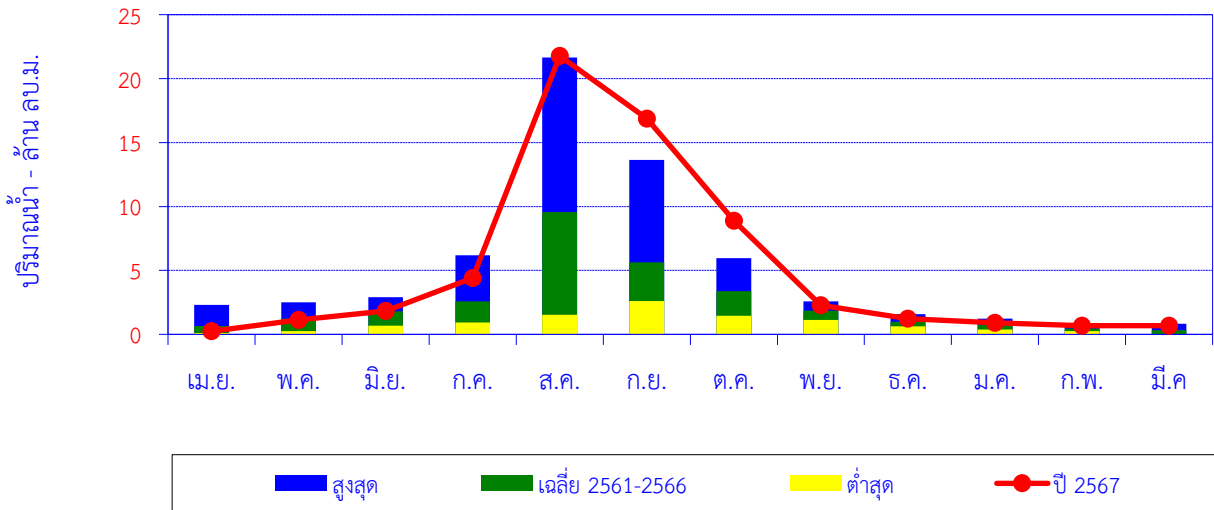

เดือน	เม.ย.	พ.ค.	มิ.ย.	ก.ค.	ส.ค.	ก.ย.	ต.ค.	พ.ย.	ธ.ค.	ม.ค.	ก.พ.	มี.ค.	ปี
สูงสุด	2.29	2.52	2.91	6.18	21.66	13.65	5.97	2.58	1.58	1.23	0.80	0.83	
เฉลี่ย 2561-2566	0.66	1.22	1.80	2.59	9.57	5.64	3.39	1.86	0.98	0.73	0.45	0.34	29.23
ต่ำสุด	0.11	0.24	0.68	0.92	1.52	2.60	1.46	1.12	0.64	0.38	0.26	0.00	
ปี 2567	0.24	1.12	1.84	4.40	21.77	16.88	8.90	2.28	1.22	0.90	0.67	0.68	60.90

ปริมาณน้ำท่าสะสมรายเดือน

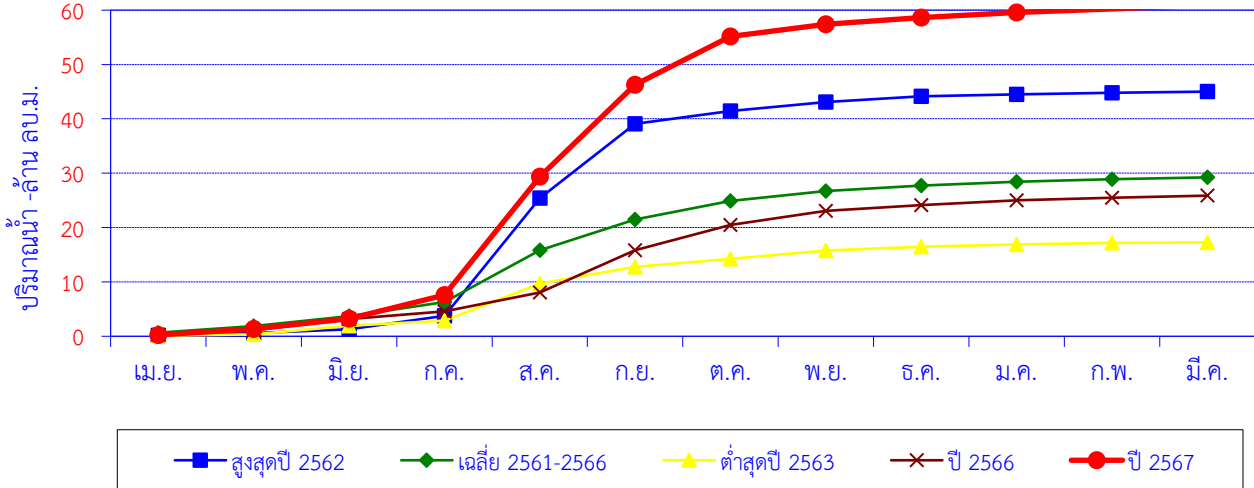

เดือน	เม.ย.	พ.ค.	มิ.ย.	ก.ค.	ส.ค.	ก.ย.	ต.ค.	พ.ย.	ธ.ค.	ม.ค.	ก.พ.	มี.ค.	ปี
สูงสุดปี 2562	0.18	0.38	0.74	2.46	21.66	13.65	2.34	1.68	1.04	0.38	0.26	0.23	45.01
สะสมปี 2562	0.18	0.57	1.31	3.76	25.42	39.07	41.41	43.09	44.13	44.52	44.78	45.01	
เฉลี่ย 2561-2566	0.66	1.22	1.80	2.59	9.57	5.64	3.39	1.86	0.98	0.73	0.45	0.34	29.23
เฉลี่ยสะสม	0.66	1.89	3.69	6.27	15.84	21.48	24.87	26.73	27.71	28.44	28.90	29.23	
ต่ำสุดปี 2563	0.11	0.24	1.61	0.92	6.83	3.07	1.46	1.54	0.66	0.43	0.30	0.07	17.25
สะสมปี 2563	0.11	0.34	1.95	2.88	9.71	12.79	14.25	15.79	16.45	16.88	17.18	17.25	
ปี 2566	0.22	0.89	2.09	1.38	3.47	7.80	4.64	2.58	1.08	0.83	0.52	0.36	25.87
สะสมปี 2566	0.22	1.11	3.20	4.58	8.05	15.85	20.49	23.07	24.15	24.99	25.50	25.87	
ปี 2567	0.24	1.12	1.84	4.40	21.77	16.88	8.90	2.28	1.22	0.90	0.67	0.68	60.90
สะสมปี 2567	0.24	1.36	3.20	7.60	29.37	46.25	55.14	57.42	58.64	59.54	60.22	60.90	

สถานี แม่น้ำน่าน (N.1) สำนักงานป่าไม้ ต.ในเวียง อ.เมือง จ.น่าน

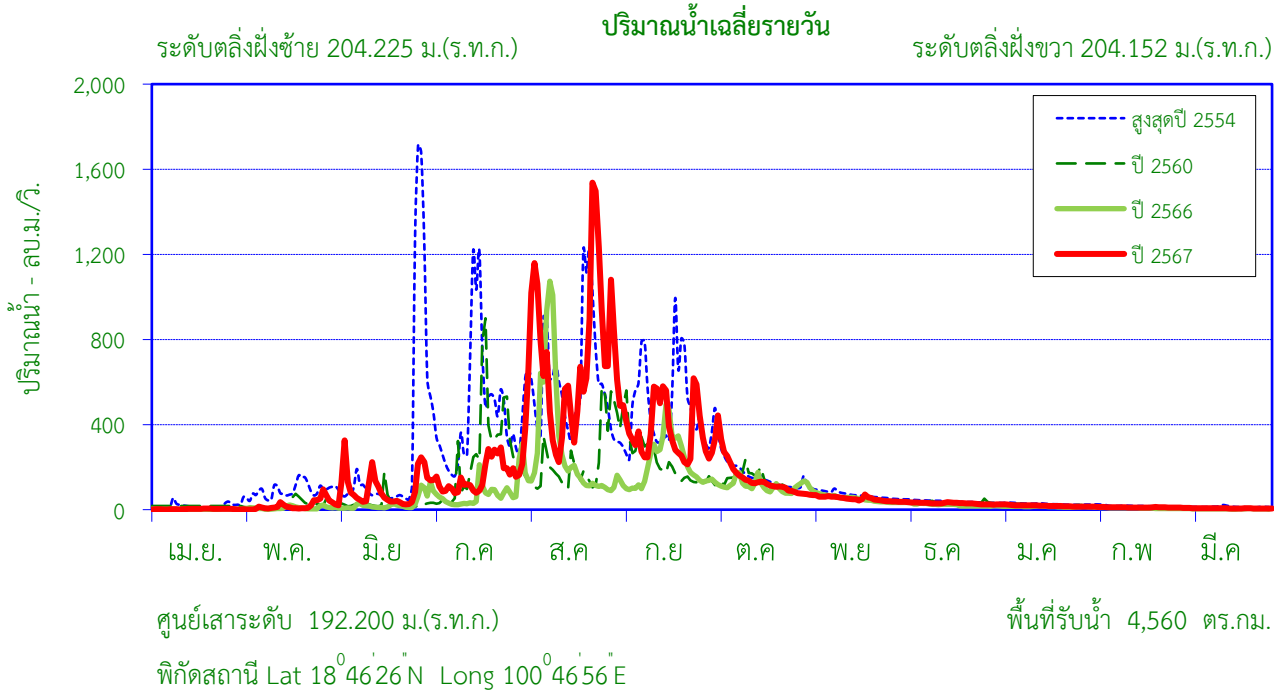

สถิติที่เคยปรากฏ

1. สถิติระดับน้ำสูงสุด	8.42	ม. (21 ส.ค. 49)
2. สถิติปริมาณน้ำไหลสูงสุด	2,862.5	ลบ.ม./วินาที (21 ส.ค. 49)
3. สถิติระดับน้ำต่ำสุด	-1.44	ม. (31 มี.ค. 2486)
4. สถิติปริมาณน้ำไหลต่ำสุด	0.00	ลบ.ม./วินาที (6 พ.ค. 12)
5. สถิติปริมาณน้ำเฉลี่ยของเดือน มี.ค. (2465-2566)	24.47	ล้าน ลบ.ม.
6. สถิติปริมาณน้ำเฉลี่ยสะสมรายปี (2465-2566)	2,934	ล้าน ลบ.ม.

ข้อมูลน้ำท่าของ เดือน มีนาคม 2568

1. ระดับน้ำสูงสุด	-0.23	ม. (1 มี.ค. 68)
2. ปริมาณน้ำไหลสูงสุด	9.20	ลบ.ม./วินาที
3. ระดับน้ำต่ำสุด	-0.35	ม. (19 มี.ค. 68)
4. ปริมาณน้ำไหลต่ำสุด	4.76	ลบ.ม./วินาที
5. ปริมาณน้ำรวมทั้งเดือน	16.96	ล้าน ลบ.ม.
6. น้ำท่าเดือนนี้อยู่ในเกณฑ์	น้อย	

ปริมาณน้ำรายเดือน - ล้าน ลูกบาศก์เมตร

เดือน	เม.ย.	พ.ค.	มิ.ย.	ก.ค.	ส.ค.	ก.ย.	ต.ค.	พ.ย.	ธ.ค.	ม.ค.	ก.พ.	มี.ค.	ปี
เฉลี่ย 2465-2566	30.05	67.43	162.73	473.07	932.20	713.91	273.44	115.00	67.24	44.93	29.37	24.47	2,934
เฉลี่ยสะสม	30.05	97.48	260.21	733.28	1,665	2,379	2,653	2,768	2,835	2,880	2,909	2,934	
ปี 2567	7.46	55.59	259.44	437.98	1,932	961.66	412.38	137.66	81.67	50.32	26.33	16.96	4,379
สะสมปี 2567	7.46	63.06	322.49	760.47	2,692	3,654	4,066	4,204	4,286	4,336	4,362	4,379	

สถานี แม่น้ำน่าน (N.1) สำนักงานป่าไม้ ต.ในเวียง อ.เมือง จ.น่าน

สถิติปริมาณน้ำท่ารายเดือน

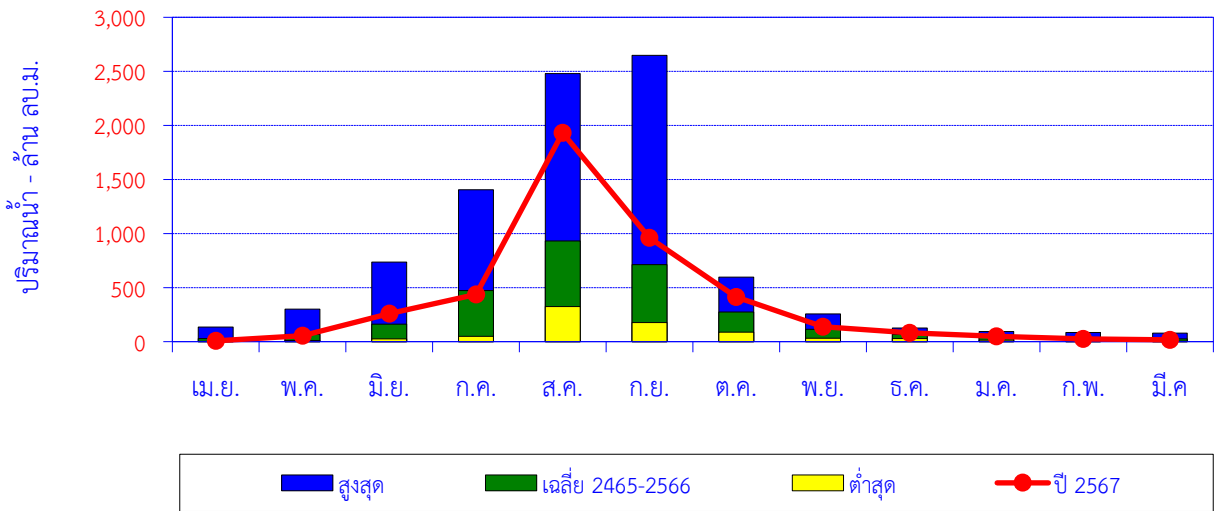

เดือน	เม.ย.	พ.ค.	มิ.ย.	ก.ค.	ส.ค.	ก.ย.	ต.ค.	พ.ย.	ธ.ค.	ม.ค.	ก.พ.	มี.ค.	ปี
สูงสุด	135.00	302.27	737.23	1,404	2,478	2,647	598.00	258.10	127.36	95.30	84.10	80.20	
เฉลี่ย 2465-2566	30.05	67.43	162.73	473.07	932.20	713.91	273.44	115.00	67.24	44.93	29.37	24.47	2,934
ต่ำสุด	2.04	9.54	25.40	49.50	324.00	178.00	86.70	32.50	27.47	13.42	9.07	3.77	
ปี 2567	7.46	55.59	259.44	437.98	1,932	961.66	412.38	137.66	81.67	50.32	26.33	16.96	4,379

ปริมาณน้ำท่าสะสมรายเดือน

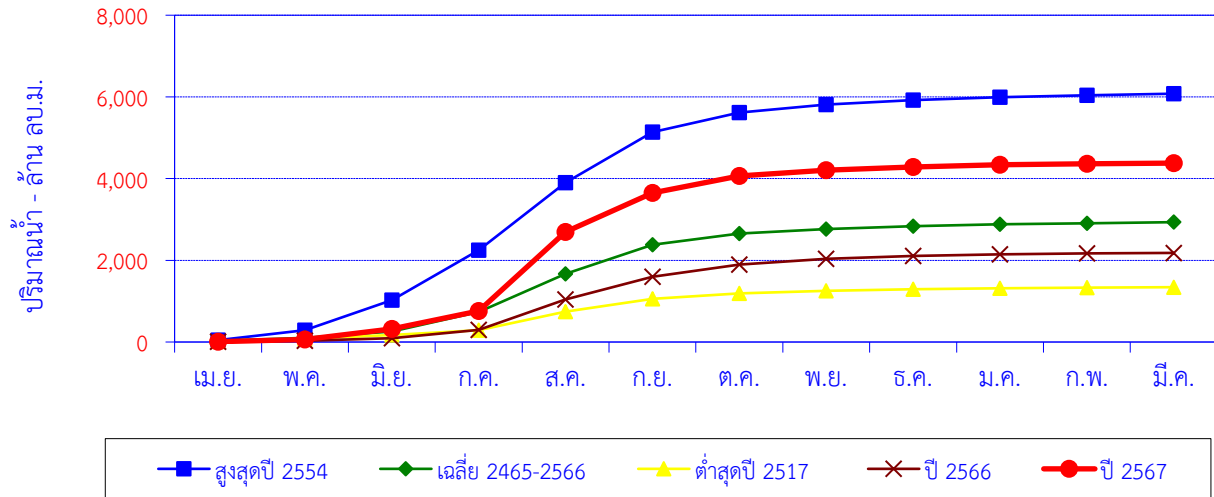

เดือน	เม.ย.	พ.ค.	มิ.ย.	ก.ค.	ส.ค.	ก.ย.	ต.ค.	พ.ย.	ธ.ค.	ม.ค.	ก.พ.	มี.ค.	ปี
สูงสุดปี 2554	45.48	240.68	737.23	1,227	1,652	1,234	483.75	193.82	107.71	74.67	45.81	36.35	6,078
สะสมปี 2554	45.48	286.16	1,023	2,250	3,902	5,136	5,620	5,814	5,922	5,996	6,042	6,078	
เฉลี่ย 2465-2566	30.05	67.43	162.73	473.07	932.20	713.91	273.44	115.00	67.24	44.93	29.37	24.47	2,934
เฉลี่ยสะสม	30.05	97.48	260.21	733.28	1,665	2,379	2,653	2,768	2,835	2,880	2,909	2,934	
ต่ำสุดปี 2517	18.50	58.70	96.80	116.00	452.00	316.00	132.00	62.70	36.40	24.50	14.20	13.90	1,342
สะสมปี 2517	18.50	77.20	174.00	290.00	742.00	1,058	1,190	1,253	1,289	1,314	1,328	1,342	
ปี 2566	6.08	24.07	62.17	204.35	747.97	552.10	298.51	142.42	69.80	39.53	22.47	11.28	2,181
สะสมปี 2566	6.08	30.16	92.33	296.68	1,045	1,597	1,895	2,038	2,107	2,147	2,169	2,181	
ปี 2567	7.46	55.59	259.44	437.98	1,932	961.66	412.38	137.66	81.67	50.32	26.33	16.96	4,379
สะสมปี 2567	7.46	63.06	322.49	760.47	2,692	3,654	4,066	4,204	4,286	4,336	4,362	4,379	

สถานี แม่น้ำน่าน (N.13A) บ้านไผ่งาม ต.ซึ้ง อ.เวียงสา จ.น่าน

ปริมาณน้ำเฉลี่ยรายวัน

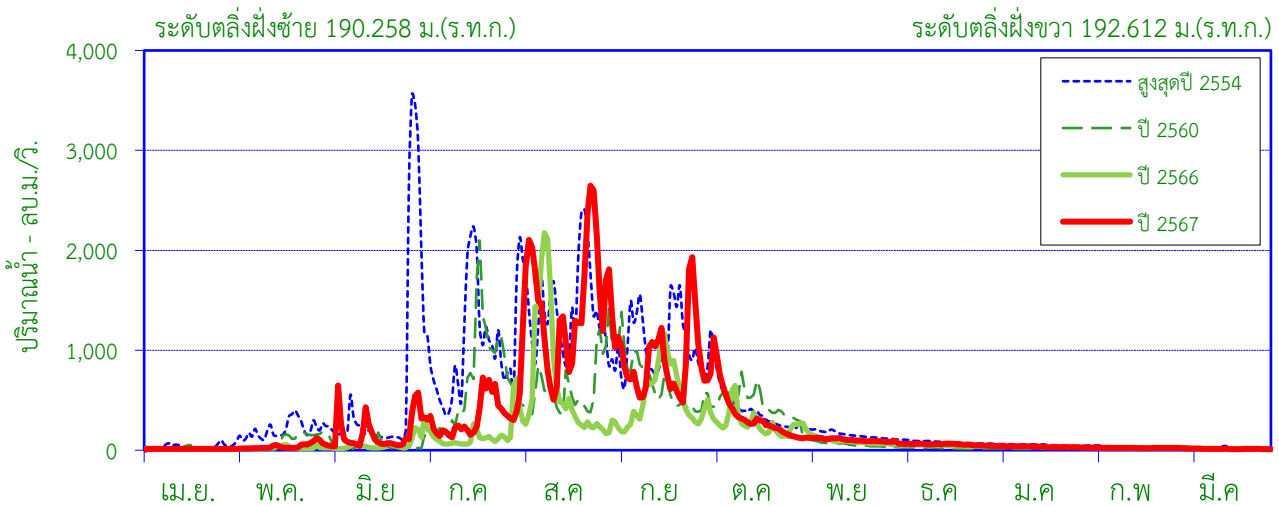

สถิติที่เคยปรากฏ

1. สถิติระดับน้ำสูงสุด	11.35	ม. (1 ก.ย. 38)
2. สถิติปริมาณน้ำไหลสูงสุด	4,153	ลบ.ม./วินาที (1 ก.ย. 38)
3. สถิติระดับน้ำต่ำสุด	0.34	ม. (17 เม.ย. 56)
4. สถิติปริมาณน้ำไหลต่ำสุด	3.60	ลบ.ม./วินาที (25 เม.ย. 52)
5. สถิติปริมาณน้ำเฉลี่ยของเดือน มี.ค. (2530-2566)	60.21	ล้าน ลบ.ม.
6. สถิติปริมาณน้ำเฉลี่ยสะสมรายปี (2530-2566)	6,563	ล้าน ลบ.ม.

ข้อมูลน้ำท่าของ เดือน มีนาคม 2568

1. ระดับน้ำสูงสุด	-0.03	ม. (1 มี.ค. 68)
2. ปริมาณน้ำไหลสูงสุด	23.40	ลบ.ม./วินาที
3. ระดับน้ำต่ำสุด	-0.19	ม. (30 มี.ค. 68)
4. ปริมาณน้ำไหลต่ำสุด	11.00	ลบ.ม./วินาที
5. ปริมาณน้ำรวมทั้งเดือน	38.50	ล้าน ลบ.ม.
6. น้ำท่าประจำเดือนนี้อยู่ในเกณฑ์	น้อย	

ปริมาณน้ำรายเดือน - ล้าน ลูกบาศก์เมตร

เดือน	เม.ย.	พ.ค.	มิ.ย.	ก.ค.	ส.ค.	ก.ย.	ต.ค.	พ.ย.	ธ.ค.	ม.ค.	ก.พ.	มี.ค.	ปี
เฉลี่ย 2530-2566	69.85	186.78	367.61	973.25	2,010	1,608	658.95	279.94	163.04	111.78	72.84	60.21	6,563
เฉลี่ยสะสม	69.85	256.63	624.23	1,597	3,608	5,216	5,875	6,155	6,318	6,429	6,502	6,563	
ปี 2567	35.21	110.46	472.05	898.45	3,889	2,324	956.66	269.80	156.37	92.98	56.24	38.50	9,300
สะสมปี 2567	35.21	145.67	617.72	1,516	5,406	7,729	8,686	8,956	9,112	9,205	9,261	9,300	

สถานี แม่น้ำน่าน (N.13A) บ้านไผ่งาม ต.ซึ้ง อ.เวียงสา จ.น่าน

สถิติปริมาณน้ำท่ารายเดือน

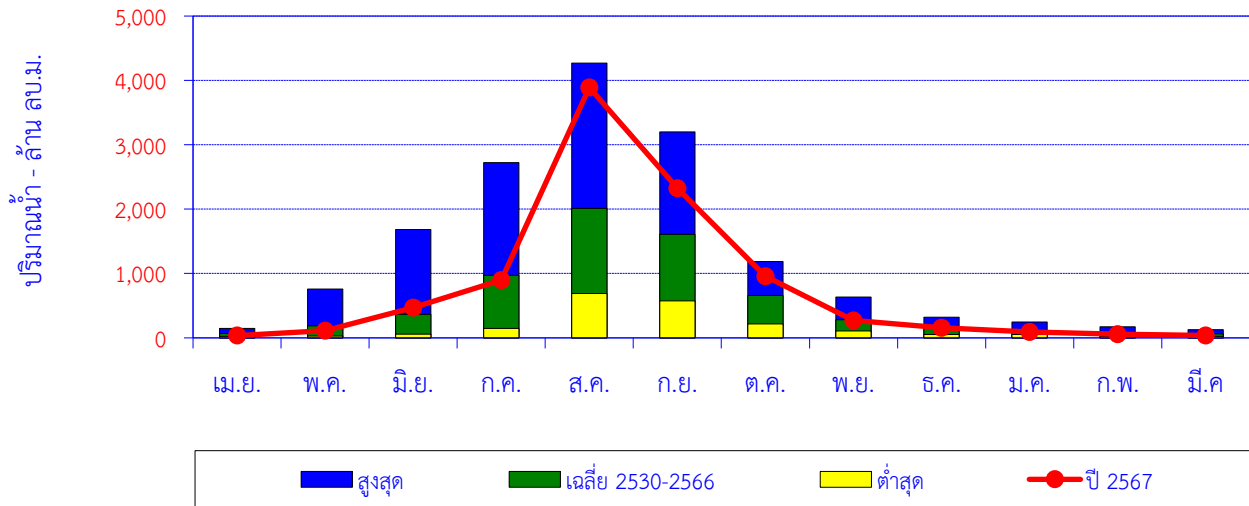

เดือน	เม.ย.	พ.ค.	มิ.ย.	ก.ค.	ส.ค.	ก.ย.	ต.ค.	พ.ย.	ธ.ค.	ม.ค.	ก.พ.	มี.ค.	ปี
สูงสุด	144.52	760.20	1,686	2,723	4,269	3,201	1,185	633.62	323.00	248.11	171.26	124.90	
เฉลี่ย 2530-2566	69.85	186.78	367.61	973.25	2,010	1,608	658.95	279.94	163.04	111.78	72.84	60.21	6,563
ต่ำสุด	20.54	25.19	55.08	145.50	689.51	573.67	216.81	108.54	53.50	52.57	24.22	23.93	
ปี 2567	35.21	110.46	472.05	898.45	3,889	2,324	956.66	269.80	156.37	92.98	56.24	38.50	9,300

ปริมาณน้ำท่าสะสมรายเดือน

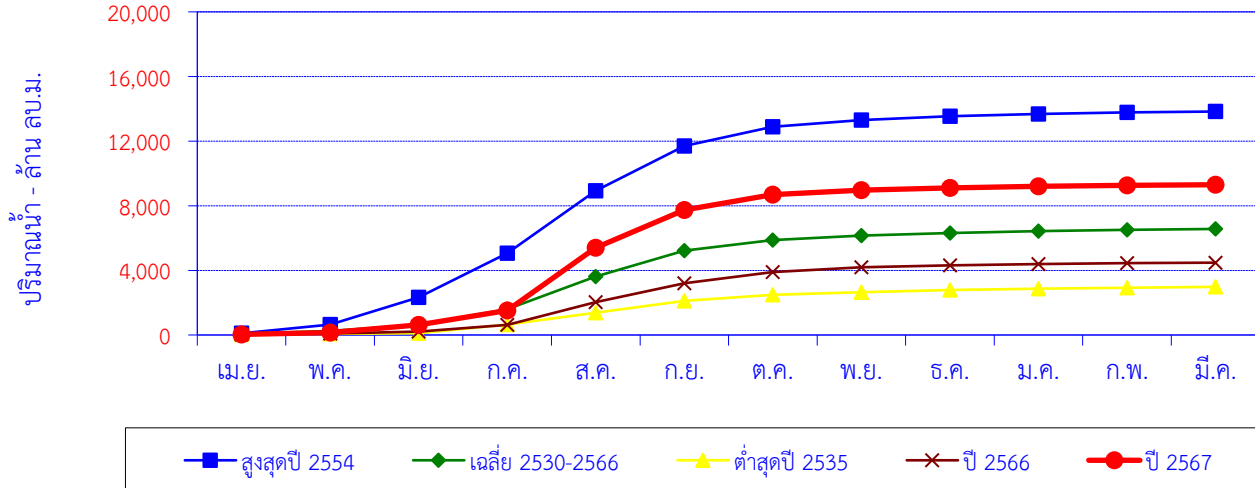

เดือน	เม.ย.	พ.ค.	มิ.ย.	ก.ค.	ส.ค.	ก.ย.	ต.ค.	พ.ย.	ธ.ค.	ม.ค.	ก.พ.	มี.ค.	ปี
สูงสุดปี 2554	101.87	548.14	1,686	2,723	3,857	2,781	1,185	423.20	226.13	146.64	91.16	61.16	13,830
สะสมปี 2554	101.87	650.01	2,336	5,059	8,916	11,697	12,882	13,305	13,531	13,677	13,769	13,830	
เฉลี่ย 2530-2566	69.85	186.78	367.61	973.25	2,010	1,608	658.95	279.94	163.04	111.78	72.84	60.21	6,563
เฉลี่ยสะสม	69.85	256.63	624.23	1,597	3,608	5,216	5,875	6,155	6,318	6,429	6,502	6,563	
ต่ำสุดปี 2535	28.50	32.30	57.80	530.40	723.60	735.00	370.70	160.10	139.80	84.80	53.70	59.90	2,977
สะสมปี 2535	28.50	60.80	118.60	649.00	1,373	2,108	2,478	2,638	2,778	2,863	2,917	2,977	
ปี 2566	22.13	59.49	135.77	417	1,407	1,162	699.18	279.25	124.04	84.34	50.78	35.61	5,030
สะสมปี 2566	22.13	81.61	217.38	634.00	2,041	3,202	3,902	4,181	4,305	4,389	4,440	4,476	
ปี 2567	35.21	110.46	472.05	898.45	3,889	2,324	956.66	269.80	156.37	92.98	56.24	38.50	9,300
สะสมปี 2567	35.21	145.67	617.72	1,516	5,406	7,729	8,686	8,956	9,112	9,205	9,261	9,300	

สถานี น้ำยาว (N.49) บ้านน้ำยาว ต.อวน อ.ปัว จ.น่าน

ปริมาณน้ำเฉลี่ยรายวัน

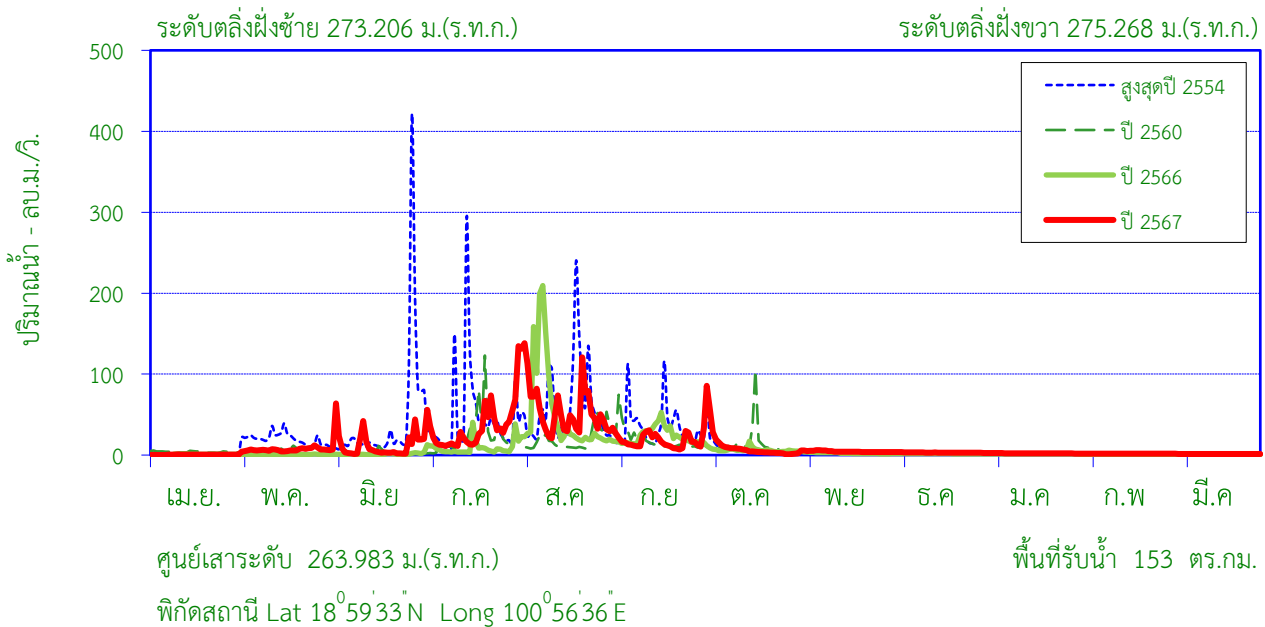

สถิติที่เคยปรากฏ

1. สถิติระดับน้ำสูงสุด	5.60	ม. (26 มิ.ย. 54)
2. สถิติปริมาณน้ำไหลสูงสุด	898.00	ลบ.ม./วินาที (17 ก.ย. 57)
3. สถิติระดับน้ำต่ำสุด	0.78	ม. (19 มี.ค. 22)
4. สถิติปริมาณน้ำไหลต่ำสุด	0.00	ลบ.ม./วินาที (2 พ.ค. 26)
5. สถิติปริมาณน้ำเฉลี่ยของเดือน มี.ค. (2522-2566)	2.85	ล้าน ลบ.ม.
6. สถิติปริมาณน้ำเฉลี่ยสะสมรายปี (2522-2566)	293.0	ล้าน ลบ.ม.

ข้อมูลน้ำท่าของ เดือน มีนาคม 2568

1. ระดับน้ำสูงสุด	1.05	ม. (1 มี.ค. 68)
2. ปริมาณน้ำไหลสูงสุด	1.62	ลบ.ม./วินาที
3. ระดับน้ำต่ำสุด	1.02	ม. (25 มี.ค. 68)
4. ปริมาณน้ำไหลต่ำสุด	1.20	ลบ.ม./วินาที
5. ปริมาณน้ำรวมทั้งเดือน	3.63	ล้าน ลบ.ม.
6. น้ำท่าประจำเดือนนี้อยู่ในเกณฑ์	มาก	

ปริมาณน้ำรายเดือน - ล้าน ลูกบาศก์เมตร

เดือน	เม.ย.	พ.ค.	มิ.ย.	ก.ค.	ส.ค.	ก.ย.	ต.ค.	พ.ย.	ธ.ค.	ม.ค.	ก.พ.	มี.ค.	ปี
เฉลี่ย 2522-2566	3.69	6.92	21.21	66.39	96.88	57.31	18.64	7.74	4.90	3.67	2.80	2.85	293.01
เฉลี่ยสะสม	3.69	10.61	31.82	98.21	195.10	252.41	271.06	278.79	283.69	287.36	290.16	293.01	
ปี 2567	1.32	17.67	31.87	66.55	152.43	45.45	28.32	11.88	8.34	5.97	4.19	3.63	377.61
สะสมปี 2567	1.32	18.99	50.86	117.41	269.84	315.29	343.61	355.49	363.83	369.80	373.99	377.61	

สถานี น้ำยาว (N.49) บ้านน้ำยาว ต.อวน อ.ปัว จ.น่าน

สถิติปริมาณน้ำท่ารายเดือน

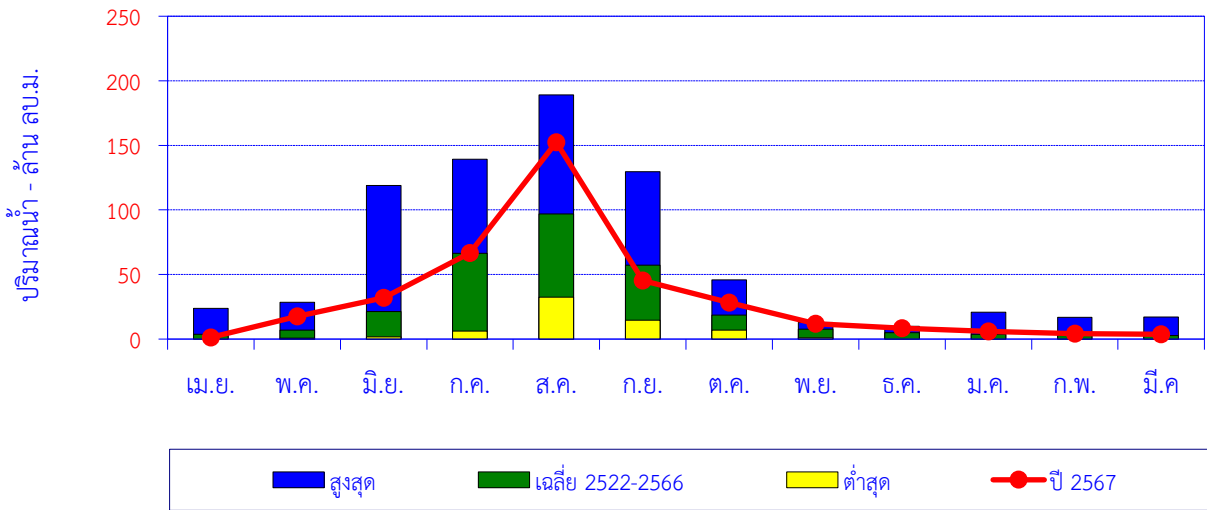

เดือน	เม.ย.	พ.ค.	มิ.ย.	ก.ค.	ส.ค.	ก.ย.	ต.ค.	พ.ย.	ธ.ค.	ม.ค.	ก.พ.	มี.ค.	ปี
สูงสุด	23.67	28.59	118.96	139.23	189.14	129.51	45.79	12.96	9.94	20.77	16.91	17.20	
เฉลี่ย 2522-2566	3.69	6.92	21.21	66.39	96.88	57.31	18.64	7.74	4.90	3.67	2.80	2.85	293.01
ต่ำสุด	0.00	0.66	1.63	6.22	32.45	14.72	6.87	0.93	0.00	0.00	0.00	0.00	
ปี 2567	1.32	17.67	31.87	66.55	152.43	45.45	28.32	11.88	8.34	5.97	4.19	3.63	377.61

ปริมาณน้ำท่าสะสมรายเดือน

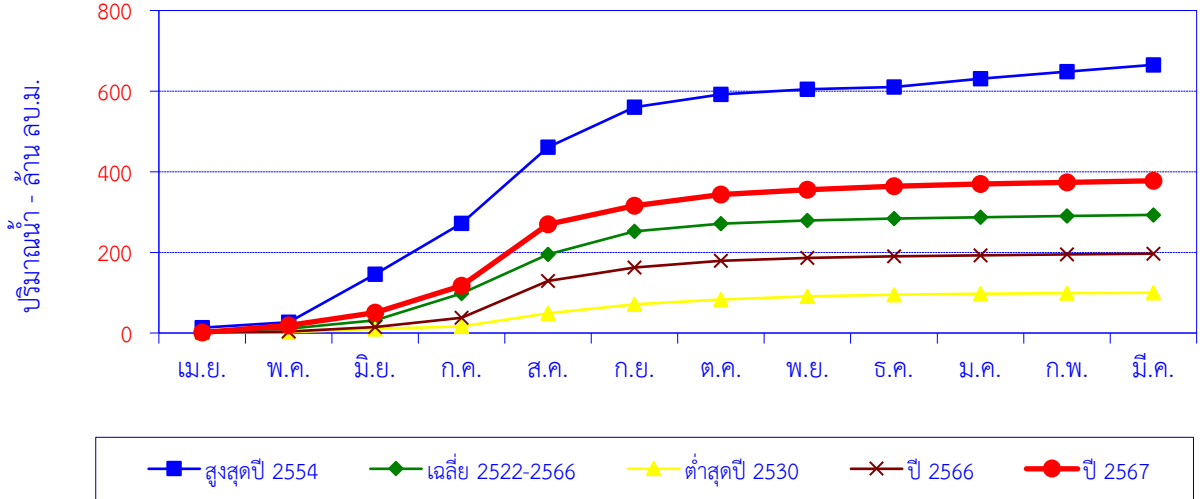

เดือน	เม.ย.	พ.ค.	มิ.ย.	ก.ค.	ส.ค.	ก.ย.	ต.ค.	พ.ย.	ธ.ค.	ม.ค.	ก.พ.	มี.ค.	ปี
สูงสุดปี 2554	13.23	13.55	118.96	126.26	189.14	99.25	31.80	12.22	5.98	20.77	16.91	17.20	665.27
สะสมปี 2554	13.23	26.78	145.74	272.01	461.15	560.40	592.19	604.41	610.39	631.16	648.07	665.27	
เฉลี่ย 2522-2566	3.69	6.92	21.21	66.39	96.88	57.31	18.64	7.74	4.90	3.67	2.80	2.85	293.01
เฉลี่ยสะสม	3.69	10.61	31.82	98.21	195.10	252.41	271.06	278.79	283.69	287.36	290.16	293.01	
ต่ำสุดปี 2530	1.10	1.20	7.70	6.20	32.50	22.50	12.20	7.40	4.10	2.60	1.50	0.80	99.80
สะสมปี 2530	1.10	2.30	10.00	16.20	48.70	71.20	83.40	90.80	94.90	97.50	99.00	99.80	
ปี 2566	1.03	2.48	11.48	23.20	90.98	33.34	16.53	7.11	3.91	2.76	2.22	1.70	196.75
สะสมปี 2566	1.03	3.51	14.99	38.19	129.17	162.51	179.04	186.15	190.07	192.83	195.05	196.75	
ปี 2567	1.32	17.67	31.87	66.55	152.43	45.45	28.32	11.88	8.34	5.97	4.19	3.63	377.61
สะสมปี 2567	1.32	18.99	50.86	117.41	269.84	315.29	343.61	355.49	363.83	369.80	373.99	377.61	

สถานี แม่น้ำน่าน (N.64) บ้านผาขวาง ต.บ่อ อ.เมือง จ.น่าน

ปริมาณน้ำเฉลี่ยรายวัน

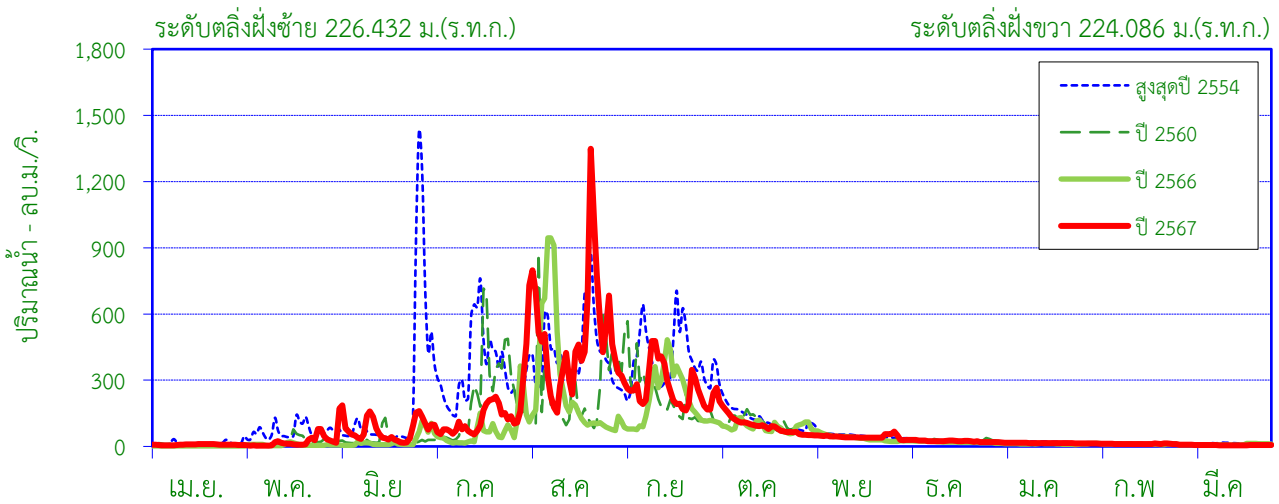

ศูนย์เสาระดับ 210.900 ม.(ร.ท.ก.)

พื้นที่รับน้ำ 3,476 ตร.กม.

พิกัดสถานี Lat 19°00'32"N Long 100°47'19"E

สถิติที่เคยปรากฏ

1. สถิติระดับน้ำสูงสุด	14.25	ม. (21 ส.ค. 49)
2. สถิติปริมาณน้ำไหลสูงสุด	2,582	ลบ.ม./วินาที (21 ส.ค. 49)
3. สถิติระดับน้ำต่ำสุด	0.54	ม. (9 เม.ย. 53)
4. สถิติปริมาณน้ำไหลต่ำสุด	2.00	ลบ.ม./วินาที (9 เม.ย. 53)
5. สถิติปริมาณน้ำเฉลี่ยของเดือน มี.ค. (2537-2566)	23.67	ล้าน ลบ.ม.
6. สถิติปริมาณน้ำเฉลี่ยสะสมรายปี (2537-2566)	2,481	ล้าน ลบ.ม.

ข้อมูลน้ำท่าของ เดือน มีนาคม 2568

1. ระดับน้ำสูงสุดเดือนนี้	0.70	ม. (1 มี.ค. 68)
2. ปริมาณน้ำไหลสูงสุด	8.00	ลบ.ม./วินาที
3. ระดับน้ำต่ำสุด	0.60	ม. (14 มี.ค. 68)
4. ปริมาณน้ำไหลต่ำสุด	5.00	ลบ.ม./วินาที
5. ปริมาณน้ำรวมทั้งเดือน	16.24	ล้าน ลบ.ม.
6. น้ำท่าประจำเดือนนี้อยู่ในเกณฑ์	<u>น้อย</u>	

ปริมาณน้ำรายเดือน - ล้าน ลูกบาศก์เมตร

เดือน	เม.ย.	พ.ค.	มิ.ย.	ก.ค.	ส.ค.	ก.ย.	ต.ค.	พ.ย.	ธ.ค.	ม.ค.	ก.พ.	มี.ค.	ปี
เฉลี่ย 2537-2566	30.88	68.11	138.19	391.30	771.93	575.92	239.98	105.91	64.24	43.19	27.47	23.67	2,481
เฉลี่ยสะสม	30.88	98.99	237.18	628.49	1,400	1,976	2,216	2,322	2,386	2,430	2,457	2,481	
ปี 2567	20.36	50.22	201.17	323.27	1,346	696.80	291.52	118.95	66.20	42.00	28.68	16.24	3,202
สะสมปี 2567	20.36	70.59	271.76	595.03	1,942	2,638	2,930	3,049	3,115	3,157	3,186	3,202	

สถานี แม่น้ำน่าน (N.64) บ้านผาขวาง ต.บ่อ อ.เมือง จ.น่าน

สถิติปริมาณน้ำท่ารายเดือน

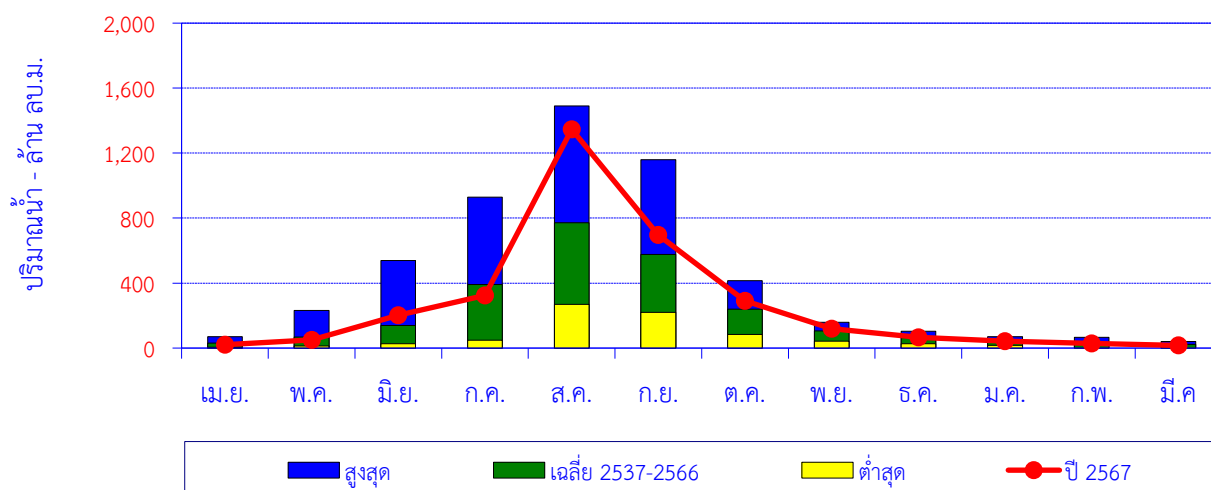

เดือน	เม.ย.	พ.ค.	มิ.ย.	ก.ค.	ส.ค.	ก.ย.	ต.ค.	พ.ย.	ธ.ค.	ม.ค.	ก.พ.	มี.ค.	ปี
สูงสุด	70.63	231.46	539.17	928.78	1,490	1,159	414.54	158.13	104.11	70.97	67.05	40.07	
เฉลี่ย 2537-2566	30.88	68.11	138.19	391.30	771.93	575.92	239.98	105.91	64.24	43.19	27.47	23.67	2,481
ต่ำสุด	5.56	13.32	26.28	47.83	268.71	220.11	83.38	42.51	26.44	17.43	0.00	0.00	
ปี 2567	20.36	50.22	201.17	323.27	1,346	696.80	291.52	118.95	66.20	42.00	28.68	16.24	3,202

ปริมาณน้ำท่าสะสมรายเดือน

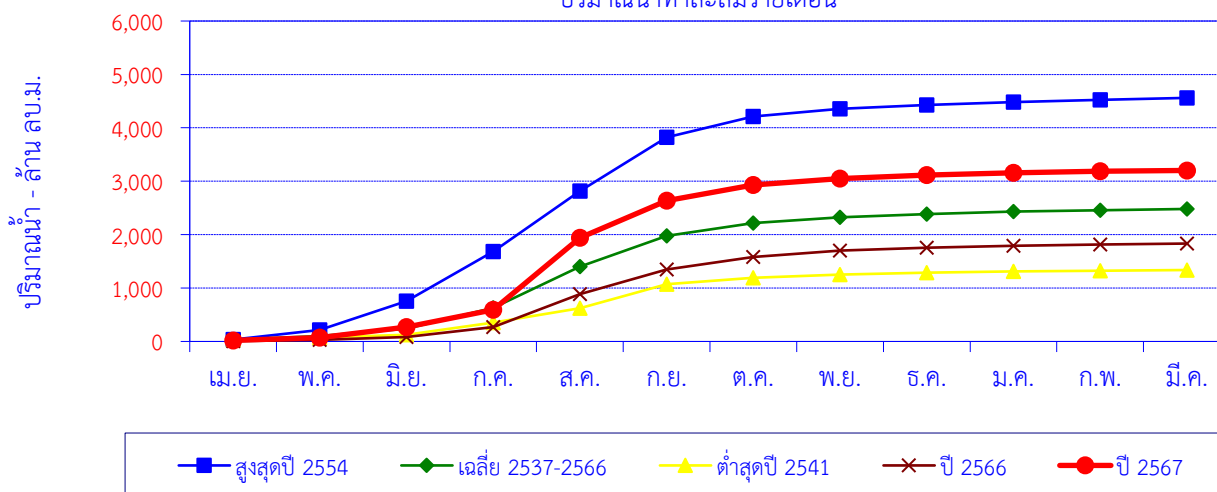

เดือน	เม.ย.	พ.ค.	มิ.ย.	ก.ค.	ส.ค.	ก.ย.	ต.ค.	พ.ย.	ธ.ค.	ม.ค.	ก.พ.	มี.ค.	ปี
สูงสุดปี 2554	34.88	182.88	539.17	928.78	1,129	1,010	385.69	144.49	72.22	56.38	40.53	37.00	4,561
สะสมปี 2554	34.88	217.77	756.94	1,686	2,815	3,825	4,210	4,355	4,427	4,484	4,524	4,561	
เฉลี่ย 2537-2566	30.88	68.11	138.19	391.30	771.93	575.92	239.98	105.91	64.24	43.19	27.47	23.67	2,481
เฉลี่ยสะสม	30.88	98.99	237.18	628.49	1,400	1,976	2,216	2,322	2,386	2,430	2,457	2,481	
ต่ำสุดปี 2541	35.30	34.90	53.10	231.60	268.70	450.10	118.90	57.80	36.10	22.90	15.50	12.90	1,338
สะสมปี 2541	35.30	70.20	123.30	354.90	623.60	1,074	1,193	1,250	1,287	1,309	1,325	1,338	
ปี 2566	5.56	22.78	56.85	184.04	616.62	462.48	232.78	121.12	55.64	34.95	21.54	18.91	1,833
สะสมปี 2566	5.56	28.34	85.20	269.24	885.85	1,348	1,581	1,702	1,758	1,793	1,814	1,833	
ปี 2567	20.36	50.22	201.17	323.27	1,346	696.80	291.52	118.95	66.20	42.00	28.68	16.24	3,202
สะสมปี 2567	20.36	70.59	271.76	595.03	1,942	2,638	2,930	3,049	3,115	3,157	3,186	3,202	

สถานี ห้วยน้ำยาว (N.65) บ้านปางสา ต.ผาทอง อ.ท่าวังผา จ.น่าน

ปริมาณน้ำเฉลี่ยรายวัน

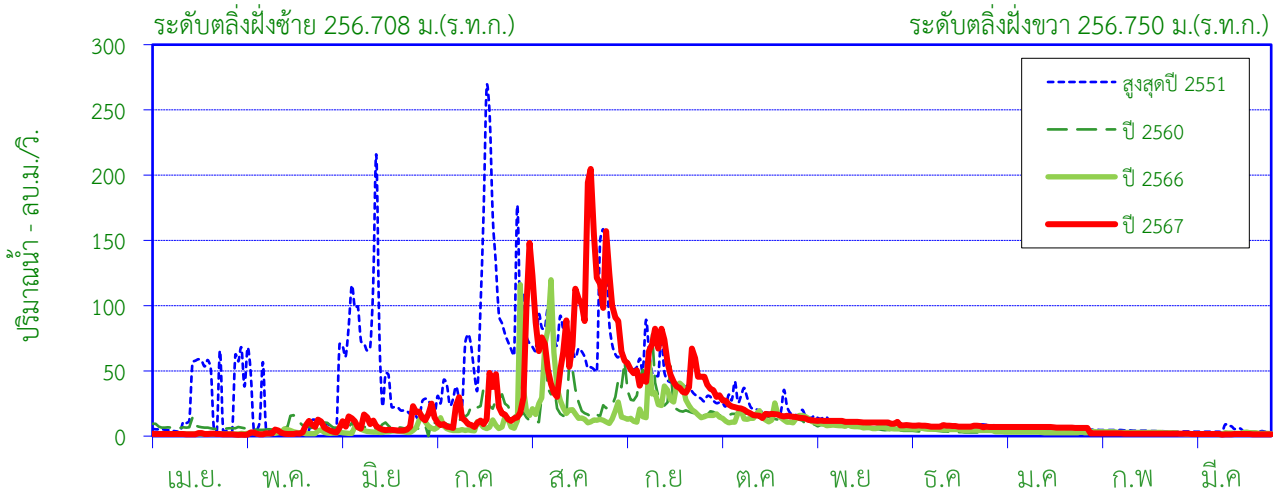

ศูนย์เสาระดับ 248.891 ม.(ร.ท.ก.)

พื้นที่รับน้ำ 621 ตร.กม.

พิกัดสถานี Lat 19°13'47"N Long 100°45'27"E

สถิติที่เคยปรากฏ

1. สถิติระดับน้ำสูงสุด	9.73	ม. (18 ก.ค. 39)
2. สถิติปริมาณน้ำไหลสูงสุด	1,486.40	ลบ.ม./วินาที (18 ก.ค. 39)
3. สถิติระดับน้ำต่ำสุด	0.51	ม. (19 มี.ค. 56)
4. สถิติปริมาณน้ำไหลต่ำสุด	0.41	ลบ.ม./วินาที (4 มิ.ย. 53)
5. สถิติปริมาณน้ำเฉลี่ยของเดือน มี.ค. (2539 - 2566)	5.78	ล้าน ลบ.ม.
6. สถิติปริมาณน้ำเฉลี่ยสะสมรายปี (2539 - 2566)	430.9	ล้าน ลบ.ม.

ข้อมูลน้ำท่าของ เดือน มีนาคม 2568

1. ระดับน้ำสูงสุด	0.72	ม. (1 มี.ค. 68)
2. ปริมาณน้ำไหลสูงสุด	1.76	ลบ.ม./วินาที
3. ระดับน้ำต่ำสุด	0.62	ม. (15 มี.ค. 68)
4. ปริมาณน้ำไหลต่ำสุด	1.15	ลบ.ม./วินาที
5. ปริมาณน้ำรวมทั้งเดือน	4.07	ล้าน ลบ.ม.
6. น้ำท่าประจำเดือนน้อยในเกณฑ์	<u>น้อย</u>	

ปริมาณน้ำรายเดือน - ล้าน ลูกบาศก์เมตร

เดือน	เม.ย.	พ.ค.	มิ.ย.	ก.ค.	ส.ค.	ก.ย.	ต.ค.	พ.ย.	ธ.ค.	ม.ค.	ก.พ.	มี.ค.	ปี
เฉลี่ย 2539-2566	9.39	15.27	29.56	69.37	110.24	95.16	43.37	21.54	14.07	10.27	6.84	5.78	430.86
เฉลี่ยสะสม	9.39	24.66	54.22	123.59	233.82	328.99	372.36	393.90	407.96	418.24	425.07	430.86	
ปี 2567	4.10	10.91	25.48	45.34	259.65	134.59	51.55	28.57	20.57	18.09	4.72	4.07	607.65
สะสมปี 2567	4.10	15.01	40.49	85.83	345.49	480.08	531.63	560.20	580.76	598.85	603.58	607.65	

สถานี ห้วยน้ำยาว (N.65) บ้านปางสา ต.ผาทอง อ.ท่าวังผา จ.น่าน

สถิติปริมาณน้ำท่ารายเดือน

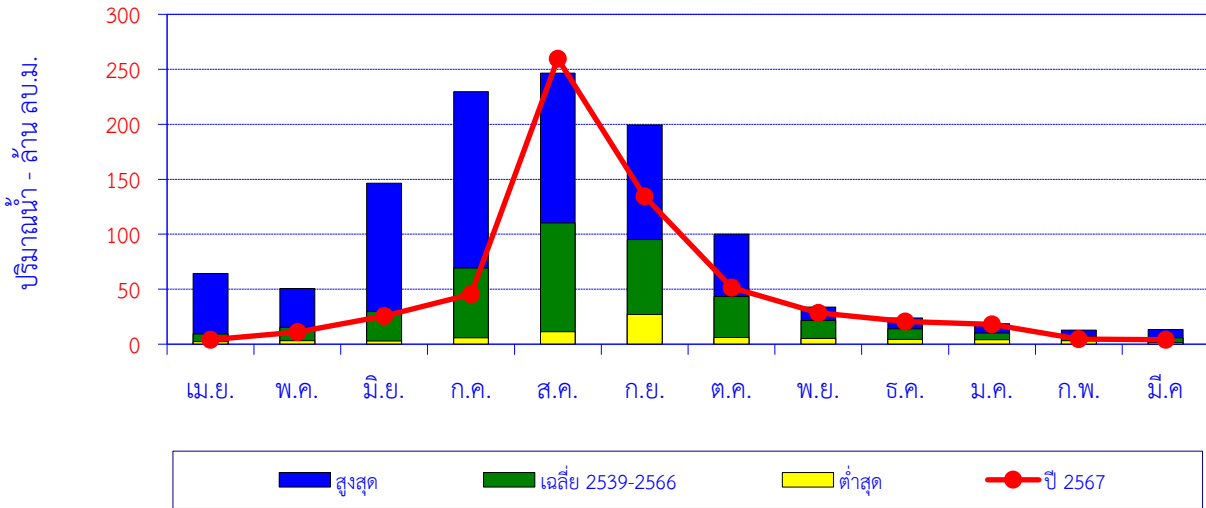

เดือน	เม.ย.	พ.ค.	มิ.ย.	ก.ค.	ส.ค.	ก.ย.	ต.ค.	พ.ย.	ธ.ค.	ม.ค.	ก.พ.	มี.ค.	ปี
สูงสุด	64.16	50.70	146.46	229.67	246.41	199.35	100.15	33.88	23.73	18.58	12.79	13.34	
เฉลี่ย 2539-2566	9.39	15.27	29.56	69.37	110.24	95.16	43.37	21.54	14.07	10.27	6.84	5.78	430.86
ต่ำสุด	2.45	3.30	3.01	5.73	11.45	26.92	6.11	5.19	4.22	4.00	3.23	1.45	
ปี 2567	4.10	10.91	25.48	45.34	259.65	134.59	51.55	28.57	20.57	18.09	4.72	4.07	607.65

ปริมาณน้ำท่าสะสมรายเดือน

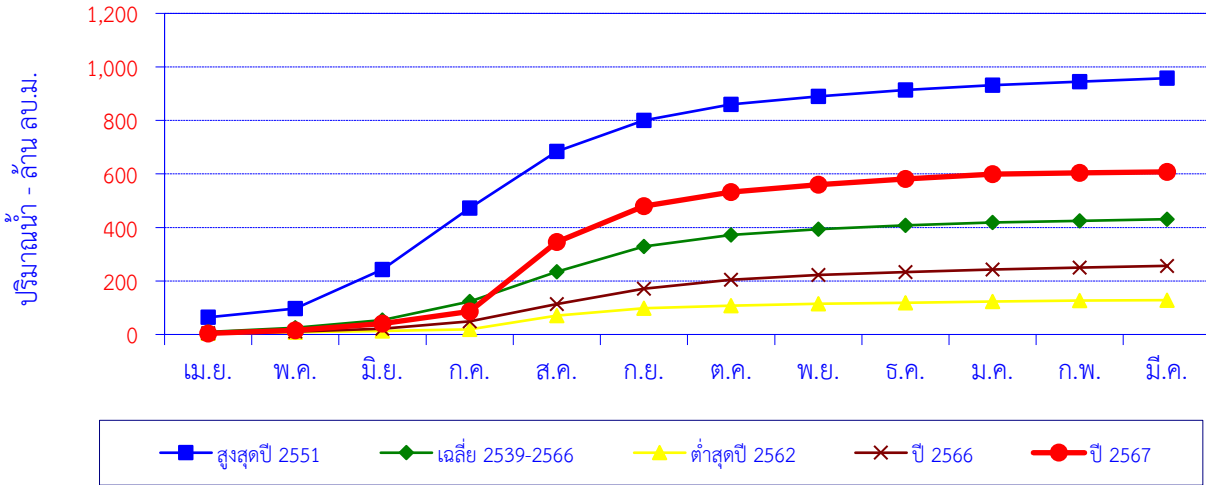

เดือน	เม.ย.	พ.ค.	มิ.ย.	ก.ค.	ส.ค.	ก.ย.	ต.ค.	พ.ย.	ธ.ค.	ม.ค.	ก.พ.	มี.ค.	ปี
สูงสุดปี 2551	64.16	32.57	146.46	229.67	211.44	115.83	59.89	29.93	23.73	18.00	12.79	13.34	957.81
สะสมปี 2551	64.16	96.73	243.19	472.87	684.30	800.13	860.02	889.95	913.68	931.67	944.47	957.81	
เฉลี่ย 2539-2566	9.39	15.27	29.56	69.37	110.24	95.16	43.37	21.54	14.07	10.27	6.84	5.78	430.86
เฉลี่ยสะสม	9.39	24.66	54.22	123.59	233.82	328.99	372.36	393.90	407.96	418.24	425.07	430.86	
ต่ำสุดปี 2562	4.60	3.72	4.76	5.73	51.54	27.84	9.76	6.52	4.22	4.94	3.23	1.45	128.31
สะสมปี 2562	4.60	8.32	13.08	18.81	70.35	98.20	107.96	114.47	118.69	123.63	126.86	128.31	
ปี 2566	4.35	6.52	10.90	27.72	64.13	56.97	34.45	17.17	11.46	9.20	6.71	6.92	256.51
สะสมปี 2566	4.35	10.87	21.77	49.49	113.62	170.59	205.05	222.22	233.68	242.87	249.59	256.51	
ปี 2567	4.10	10.91	25.48	45.34	259.65	134.59	51.55	28.57	20.57	18.09	4.72	4.07	607.65
สะสมปี 2567	4.10	15.01	40.49	85.83	345.49	480.08	531.63	560.20	580.76	598.85	603.58	607.65	

สถานี น้ำว่า (N.75) สะพานท่าลี่ ต.ซึ้ง อ.เวียงสา จ.น่าน

ปริมาณน้ำเฉลี่ยรายวัน

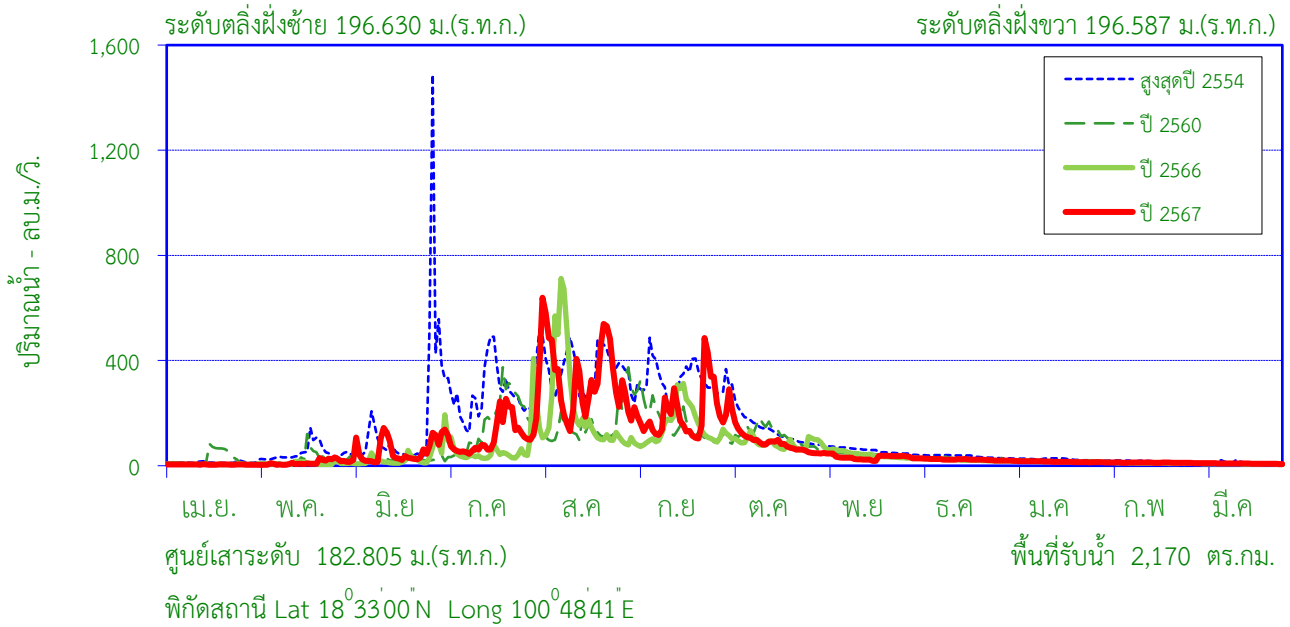

สถิติที่เคยปรากฏ

1. สถิติระดับน้ำสูงสุด	12.21	ม. (27 มิ.ย. 54)
2. สถิติปริมาณน้ำไหลสูงสุด	2,167	ลบ.ม./วินาที (27 มิ.ย. 54)
3. สถิติระดับน้ำต่ำสุด	1.18	ม. (19 เม.ย. 56)
4. สถิติปริมาณน้ำไหลต่ำสุด	4.45	ลบ.ม./วินาที (27 มี.ค. 52)
5. สถิติปริมาณน้ำเฉลี่ยของเดือน มี.ค. (2549-2566)	25.29	ล้าน ลบ.ม.
6. สถิติปริมาณน้ำเฉลี่ยสะสมรายปี (2549-2566)	2,034.3	ล้าน ลบ.ม.

ข้อมูลน้ำท่าของ เดือน มีนาคม 2568

1. ระดับน้ำสูงสุด	1.28	ม. (1 มี.ค. 68)
2. ปริมาณน้ำไหลสูงสุด	11.10	ลบ.ม./วินาที
3. ระดับน้ำต่ำสุด	1.15	ม. (30 มี.ค. 68)
4. ปริมาณน้ำไหลต่ำสุด	6.65	ลบ.ม./วินาที
5. ปริมาณน้ำรวมทั้งเดือน	22.60	ล้าน ลบ.ม.
6. น้ำท่าประจำเดือนนี้อยู่ในเกณฑ์	<u>ปกติ</u>	

ปริมาณน้ำรายเดือน - ล้าน ลูกบาศก์เมตร													
เดือน	เม.ย.	พ.ค.	มิ.ย.	ก.ค.	ส.ค.	ก.ย.	ต.ค.	พ.ย.	ธ.ค.	ม.ค.	ก.พ.	มี.ค.	ปี
เฉลี่ย 2549-2566	30.16	60.63	131.79	341.70	595.94	400.14	218.46	95.80	60.86	44.29	29.19	25.29	2,034
เฉลี่ยสะสม	30.16	90.79	222.58	564.28	1,160	1,560	1,779	1,875	1,935	1,980	2,009	2,034	
ปี 2567	11.68	31.74	144.08	301.65	905.89	516.72	266.60	87.19	64.01	41.62	28.78	22.60	2,423
สะสมปี 2567	11.68	43.42	187.51	489.16	1,395	1,912	2,178	2,266	2,330	2,371	2,400	2,423	

สถานี น้ำว่า (N.75) สะพานท่าลี่ ต.ซึ้ง อ.เวียงสา จ.น่าน

สถิติปริมาณน้ำท่ารายเดือน

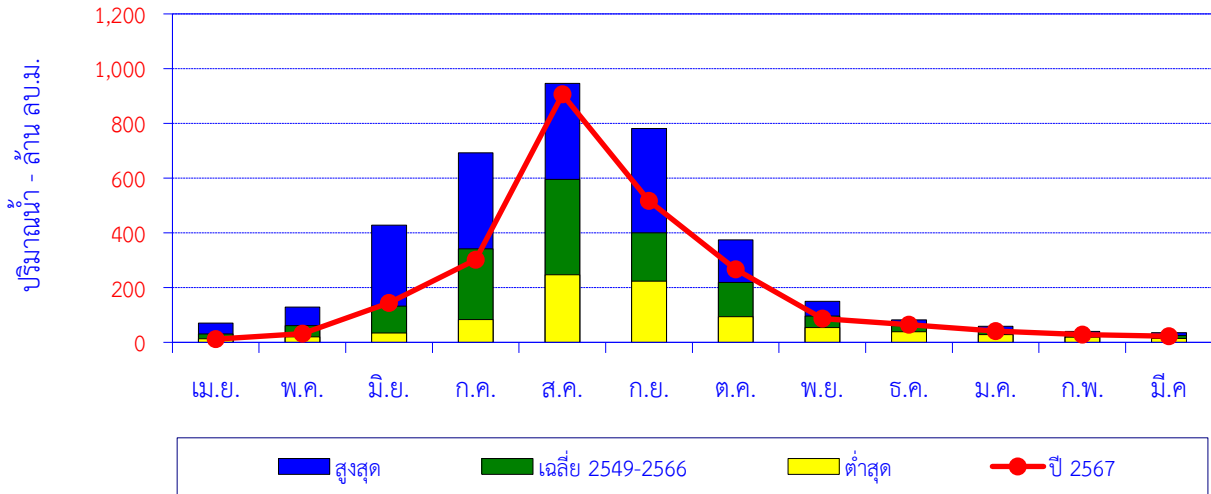

เดือน	เม.ย.	พ.ค.	มิ.ย.	ก.ค.	ส.ค.	ก.ย.	ต.ค.	พ.ย.	ธ.ค.	ม.ค.	ก.พ.	มี.ค.	ปี
สูงสุด	70.16	129.28	428.09	692.90	946.43	781.60	374.27	149.50	82.39	58.32	39.62	35.32	
เฉลี่ย 2549-2566	30.16	60.63	131.79	341.70	595.94	400.14	218.46	95.80	60.86	44.29	29.19	25.29	2,034
ต่ำสุด	13.51	19.91	34.39	83.41	247.29	223.11	93.67	54.30	38.92	28.48	18.45	14.79	
ปี 2567	11.68	31.74	144.08	301.65	905.89	516.72	266.60	87.19	64.01	41.62	28.78	22.60	2,422.55

ปริมาณน้ำท่าสะสมรายเดือน

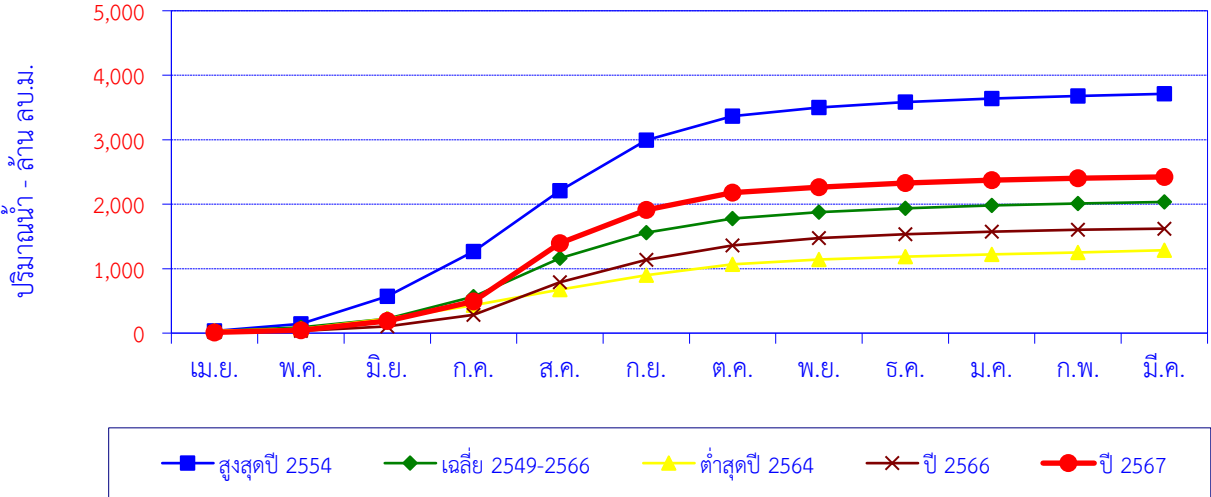

เดือน	เม.ย.	พ.ค.	มิ.ย.	ก.ค.	ส.ค.	ก.ย.	ต.ค.	พ.ย.	ธ.ค.	ม.ค.	ก.พ.	มี.ค.	ปี
สูงสุดปี 2554	33.51	108.81	428.09	692.90	946.43	781.60	374.27	134.36	82.39	58.32	37.84	32.93	3,711
สะสมปี 2554	33.51	142.32	570.41	1,263	2,210	2,991	3,366	3,500	3,582	3,641	3,679	3,711	
เฉลี่ย 2549-2566	30.16	60.63	131.79	341.70	595.94	400.14	218.46	95.80	60.86	44.29	29.19	25.29	2,034
เฉลี่ยสะสม	30.16	90.79	222.58	564.28	1,160	1,560	1,779	1,875	1,935	1,980	2,009	2,034	
ต่ำสุดปี 2564	36.03	28.48	159.46	206.19	247.29	223.11	165.23	76.87	44.29	34.92	29.54	34.11	1,286
สะสมปี 2564	36.03	64.51	223.97	430.16	677.46	900.56	1,066	1,143	1,187	1,222	1,251	1,286	
ปี 2566	13.51	22.26	66.92	178.08	507.82	346.68	223.08	115.23	61.13	40.78	25.72	19.20	1,620
สะสมปี 2566	13.51	35.78	102.70	280.77	788.60	1,135	1,358	1,474	1,535	1,575	1,601	1,620	
ปี 2567	11.68	31.74	144.08	301.65	905.89	516.72	266.60	87.19	64.01	41.62	28.78	22.60	2,423
สะสมปี 2567	11.68	43.42	187.51	489.16	1,395	1,912	2,178	2,266	2,330	2,371	2,400	2,423	

สถานี น้ำแม่กรณ์ (G.4) บ้านปางริมกรณ์ ต.แม่กรณ์ อ. เมือง จ.เชียงราย

ปริมาณน้ำเฉลี่ยรายวัน

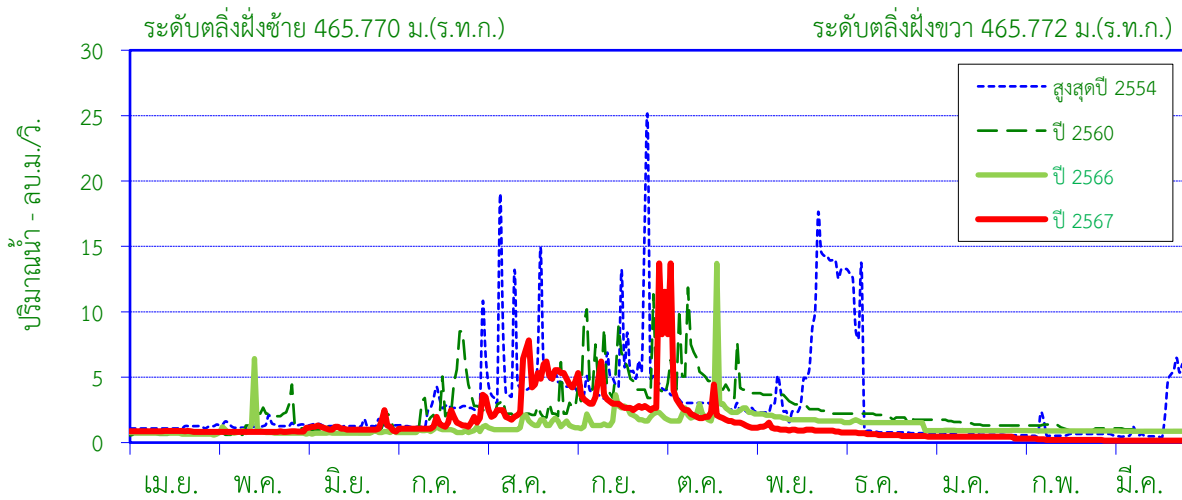

ศูนย์เสาระดับ 461.700 ม.(ร.ท.ก.)

พื้นที่รับน้ำ 49 ตร.กม.

พิกัดสถานี Lat 19°50'23"N Long 99°40'27"E

สถิติที่เคยปรากฏ

1. สถิติระดับน้ำสูงสุด	3.20	ม. (11 ก.ย. 46)
2. สถิติปริมาณน้ำไหลสูงสุด	130.00	ลบ.ม./วินาที (11 ก.ย. 46)
3. สถิติระดับน้ำต่ำสุด	0.48	ม. (6 เม.ย. 43)
4. สถิติปริมาณน้ำไหลต่ำสุด	0.04	ลบ.ม./วินาที (8 ก.พ. 55)
5. สถิติปริมาณน้ำเฉลี่ยของเดือน มี.ค. (2543 - 2566)	2.36	ล้าน ลบ.ม.
6. สถิติปริมาณน้ำเฉลี่ยสะสมรายปี (2543 - 2566)	55.4	ล้าน ลบ.ม.

ข้อมูลน้ำท่าของ เดือน มีนาคม 2568

1. ระดับน้ำสูงสุด	1.15	ม.(1 มี.ค. 68)
2. ปริมาณน้ำไหลสูงสุด	0.20	ลบ.ม./วินาที
3. ระดับน้ำต่ำสุด	1.14	ม.(3 มี.ค. 68)
4. ปริมาณน้ำไหลต่ำสุด	0.15	ลบ.ม./วินาที
5. ปริมาณน้ำรวมทั้งเดือน	0.41	ล้าน ลบ.ม.
6. น้ำท่าประจำเดือนน้อยอยู่ในเกณฑ์	น้อย	

ปริมาณน้ำรายเดือน - ล้าน ลูกบาศก์เมตร

เดือน	เม.ย.	พ.ค.	มิ.ย.	ก.ค.	ส.ค.	ก.ย.	ต.ค.	พ.ย.	ธ.ค.	ม.ค.	ก.พ.	มี.ค.	ปี
เฉลี่ย 2543-2566	2.08	2.94	3.00	4.71	7.70	9.84	7.51	5.65	4.21	3.13	2.28	2.36	55.43
เฉลี่ยสะสม	2.08	5.02	8.02	12.73	20.43	30.27	37.78	43.43	47.65	50.78	53.06	55.43	
ปี 2567	2.22	2.21	2.97	3.56	10.92	8.50	9.70	2.69	1.70	1.21	0.57	0.41	46.66
สะสมปี 2567	2.22	4.43	7.40	10.97	21.89	30.39	40.09	42.78	44.48	45.69	46.25	46.66	

สถานี น้ำแม่กรณ์ (G.4) บ้านปางริมกรณ์ ต.แม่กรณ์ อ.เมือง จ.เชียงราย

ปริมาณน้ำท่ารายเดือน

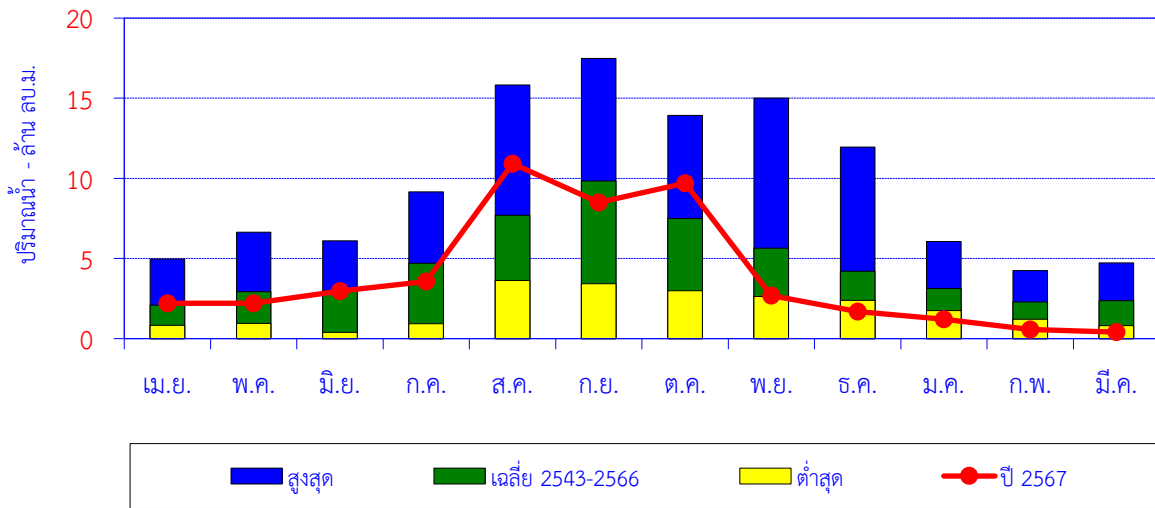

เดือน	เม.ย.	พ.ค.	มิ.ย.	ก.ค.	ส.ค.	ก.ย.	ต.ค.	พ.ย.	ธ.ค.	ม.ค.	ก.พ.	มี.ค.	ปี
สูงสุด	4.97	6.64	6.11	9.15	15.83	17.48	13.93	15.01	11.96	6.05	4.24	4.72	
เฉลี่ย 2543-2566	2.08	2.94	3.00	4.71	7.70	9.84	7.51	5.65	4.21	3.13	2.28	2.36	55.43
ต่ำสุด	0.84	0.95	0.40	0.93	3.62	3.43	2.98	2.64	2.40	1.76	1.21	0.81	
ปี 2567	2.22	2.21	2.97	3.56	10.92	8.50	9.70	2.69	1.70	1.21	0.57	0.41	46.66

ปริมาณน้ำท่าสะสมรายเดือน

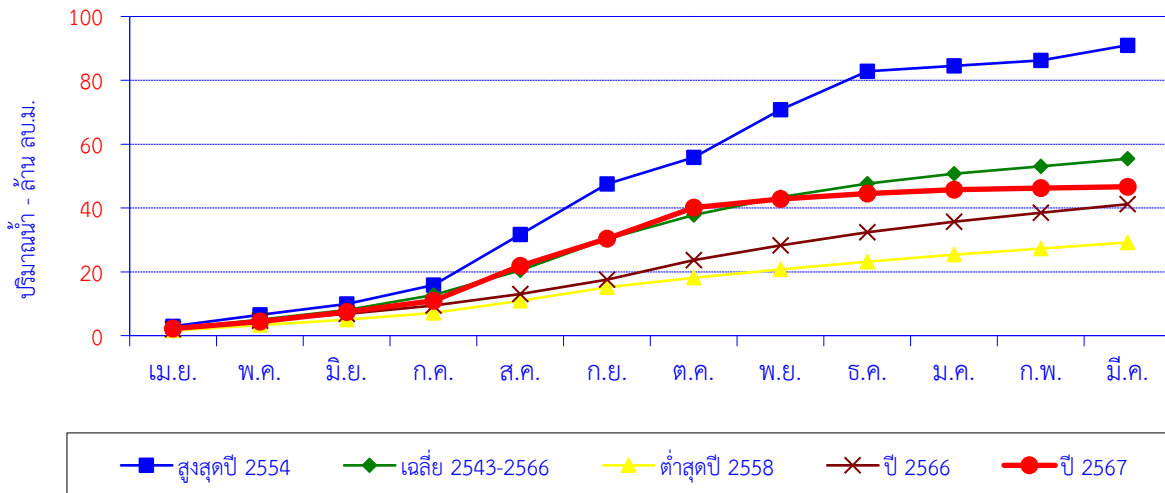

เดือน	เม.ย.	พ.ค.	มิ.ย.	ก.ค.	ส.ค.	ก.ย.	ต.ค.	พ.ย.	ธ.ค.	ม.ค.	ก.พ.	มี.ค.	ปี
สูงสุดปี 2554	2.94	3.54	3.44	5.91	15.8	15.8	8.31	15.0	12.0	1.79	1.71	4.72	91.00
สะสมปี 2554	2.94	6.48	9.92	15.8	31.7	47.5	55.8	70.8	82.8	84.6	86.3	91.0	
เฉลี่ย 2543-2566	2.08	2.94	3.00	4.71	7.70	9.84	7.51	5.65	4.21	3.13	2.28	2.36	55.43
เฉลี่ยสะสม	2.08	5.02	8.02	12.7	20.4	30.3	37.8	43.4	47.6	50.8	53.1	55.4	
ต่ำสุดปี 2558	1.60	1.72	1.65	2.14	3.78	4.29	2.98	2.64	2.40	2.14	1.94	1.93	29.20
สะสมปี 2558	1.60	3.33	4.97	7.11	10.89	15.17	18.15	20.79	23.18	25.32	27.26	29.20	
ปี 2566	1.96	2.78	2.09	2.60	3.62	4.54	6.07	4.62	4.12	3.26	2.81	2.71	41.18
สะสมปี 2566	1.96	4.74	6.82	9.43	13.05	17.59	23.66	28.28	32.40	35.66	38.47	41.18	
ปี 2567	2.22	2.21	2.97	3.56	10.92	8.50	9.70	2.69	1.70	1.21	0.57	0.41	46.66
สะสมปี 2567	2.22	4.43	7.40	10.97	21.89	30.39	40.09	42.78	44.48	45.69	46.25	46.66	

สถานี น้ำแม่ลาว (G.8) บ้านต้นยาง ต.บัวสลี อ.แม่ลาว จ.เชียงราย

ปริมาณน้ำเฉลี่ยรายวัน

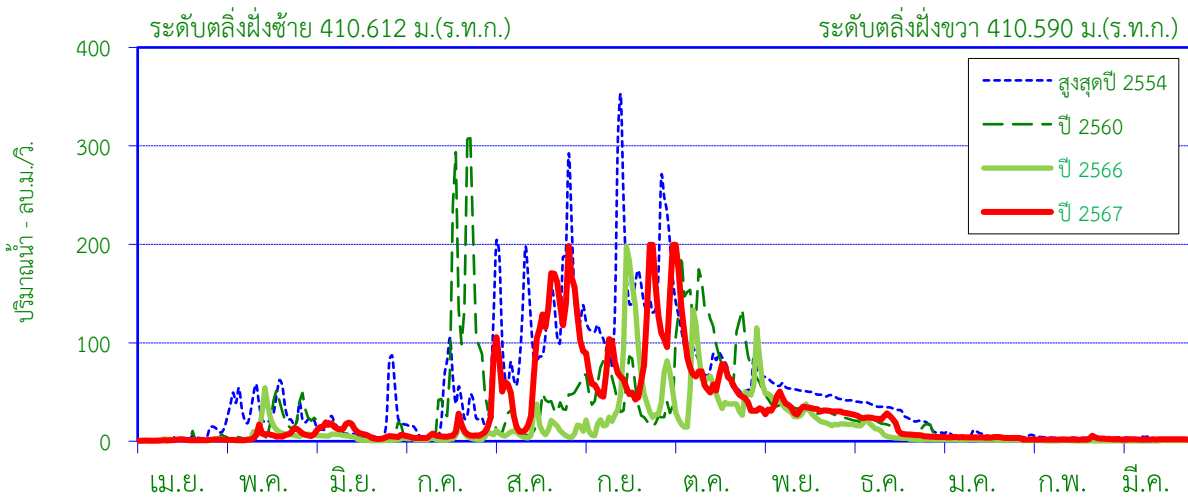

ศูนย์เสาระดับ 405.100 ม.(ร.ท.ก.)

พื้นที่รับน้ำ 2,909 ตร.กม.

พิกัดสถานี Lat 19°47'32"N Long 99°45'11"E

สถิติที่เคยปรากฏ

1. สถิติระดับน้ำสูงสุด	4.92	ม. (11 ก.ย. 46)
2. สถิติปริมาณน้ำไหลสูงสุด	451.00	ลบ.ม./วินาที (30 ก.ย. 40)
3. สถิติระดับน้ำต่ำสุด	-0.48	ม. (29 มิ.ย. 57)
4. สถิติปริมาณน้ำไหลต่ำสุด	0.00	ลบ.ม./วินาที (12 ก.ค. 40)
5. สถิติปริมาณน้ำเฉลี่ยของเดือน มี.ค. (2537 - 2566)	3.80	ล้าน ลบ.ม.
6. สถิติปริมาณน้ำเฉลี่ยสะสมรายปี (2537 - 2566)	739.9	ล้าน ลบ.ม.

ข้อมูลน้ำท่าของ เดือน มีนาคม 2568

1. ระดับน้ำสูงสุด	0.03	ม.(1 มี.ค. 68)
2. ปริมาณน้ำไหลสูงสุด	2.44	ลบ.ม./วินาที
3. ระดับน้ำต่ำสุด	-0.08	ม.(15 มี.ค. 68)
4. ปริมาณน้ำไหลต่ำสุด	1.64	ลบ.ม./วินาที
5. ปริมาณน้ำรวมทั้งเดือน	5.01	ล้าน ลบ.ม.
6. น้ำท่าประจำเดือนนี้อยู่ในเกณฑ์	มาก	

ปริมาณน้ำรายเดือน - ล้าน ลูกบาศก์เมตร

เดือน	เม.ย.	พ.ค.	มิ.ย.	ก.ค.	ส.ค.	ก.ย.	ต.ค.	พ.ย.	ธ.ค.	ม.ค.	ก.พ.	มี.ค.	ปี
เฉลี่ย 2537-2566	6.64	38.11	29.24	48.77	144.19	197.89	119.03	90.04	45.20	12.09	4.92	3.80	739.91
เฉลี่ยสะสม	6.64	44.75	73.99	122.76	266.94	464.84	583.87	673.91	719.11	731.20	736.12	739.91	
ปี 2567	2.70	14.74	25.57	18.80	245.39	222.06	212.59	87.03	47.50	10.47	4.75	5.01	896.61
สะสมปี 2567	2.70	17.44	43.02	61.81	307.20	529.26	741.85	828.88	876.38	886.85	891.59	896.61	

สถานี น้ำแม่ลาว (G.8) บ้านต้นยาง ต.บัวสไล อ.แม่ลาว จ.เชียงราย

ปริมาณน้ำทำรายเดือน

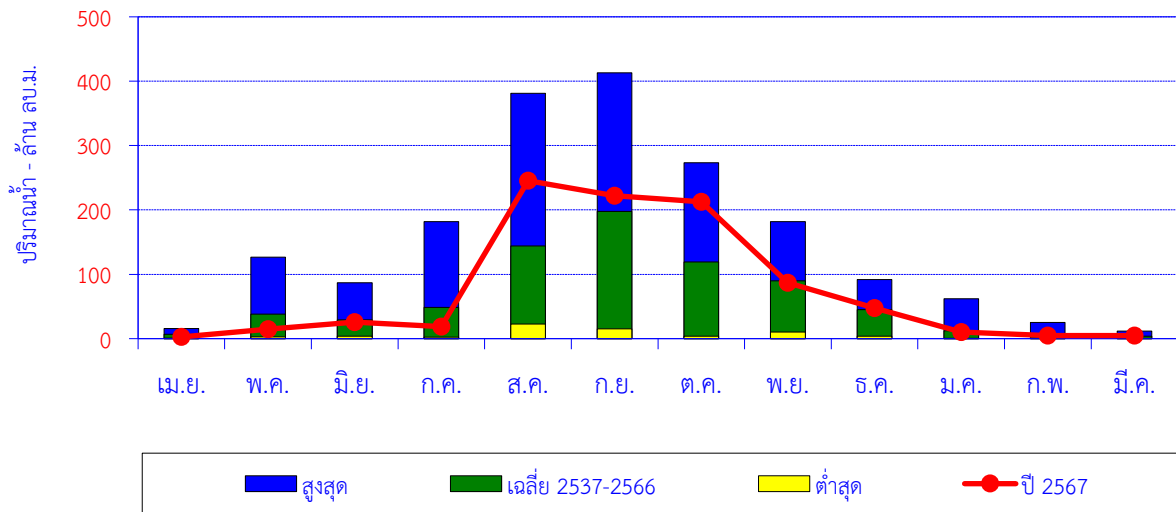

เดือน	เม.ย.	พ.ค.	มิ.ย.	ก.ค.	ส.ค.	ก.ย.	ต.ค.	พ.ย.	ธ.ค.	ม.ค.	ก.พ.	มี.ค.	ปี
สูงสุด	15.90	126.49	86.82	181.89	381.24	413.23	273.14	181.99	91.83	62.24	25.31	11.96	
เฉลี่ย 2537-2566	6.64	38.11	29.24	48.77	144.19	197.89	119.03	90.04	45.20	12.09	4.92	3.80	739.91
ต่ำสุด	0.88	2.66	3.88	2.26	22.81	15.33	3.64	10.39	4.05	0.44	0.64	0.19	
ปี 2567	2.70	14.74	25.57	18.80	245.39	222.06	212.59	87.03	47.50	10.47	4.75	5.01	896.61

ปริมาณน้ำทำสะสมรายเดือน

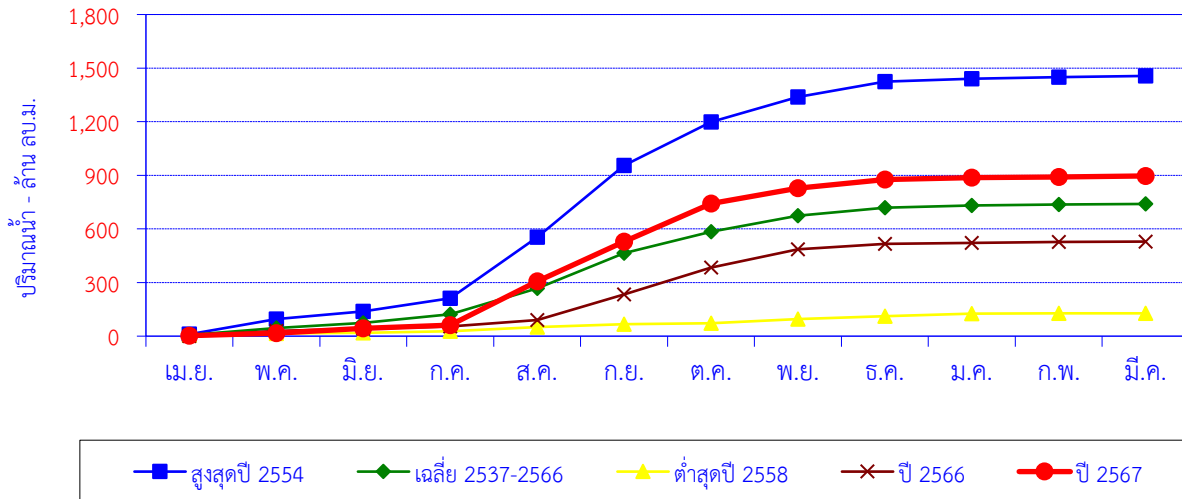

เดือน	เม.ย.	พ.ค.	มิ.ย.	ก.ค.	ส.ค.	ก.ย.	ต.ค.	พ.ย.	ธ.ค.	ม.ค.	ก.พ.	มี.ค.	ปี
สูงสุดปี 2554	10.62	84.76	43.48	73.22	341.41	402.20	243.88	138.99	85.15	16.59	9.76	6.26	1,456
สะสมปี 2554	10.62	95.38	138.86	212.08	553.50	955.70	1,200	1,339	1,424	1,440	1,450	1,456	
เฉลี่ย 2537-2566	6.64	38.11	29.24	48.77	144.19	197.89	119.03	90.04	45.20	12.09	4.92	3.80	739.91
เฉลี่ยสะสม	6.64	44.75	73.99	122.76	266.94	464.84	583.87	673.91	719.11	731.20	736.12	739.91	
ต่ำสุดปี 2558	6.06	9.45	3.88	8.73	22.81	15.33	6.70	22.47	17.13	14.20	0.66	0.44	127.87
สะสมปี 2558	6.06	15.51	19.40	28.13	50.94	66.27	72.97	95.44	112.57	126.77	127.43	127.87	
ปี 2566	1.06	29.09	11.75	13.11	35.10	143.79	150.04	102.69	30.02	6.03	4.04	2.59	529.30
สะสมปี 2566	1.06	30.14	41.89	55.00	90.11	233.89	383.93	486.62	516.64	522.67	526.71	529.30	
ปี 2567	2.70	14.74	25.57	18.80	245.39	222.06	212.59	87.03	47.50	10.47	4.75	5.01	896.61
สะสมปี 2567	2.70	17.44	43.02	61.81	307.20	529.26	741.85	828.88	876.38	886.85	891.59	896.61	

สถานี น้ำแม่สรวย (G.9) บ้านกระเหรียงทุ่งพร้าว ต.วาปี อ.แม่สรวย จ.เชียงราย

ปริมาณน้ำเฉลี่ยรายวัน

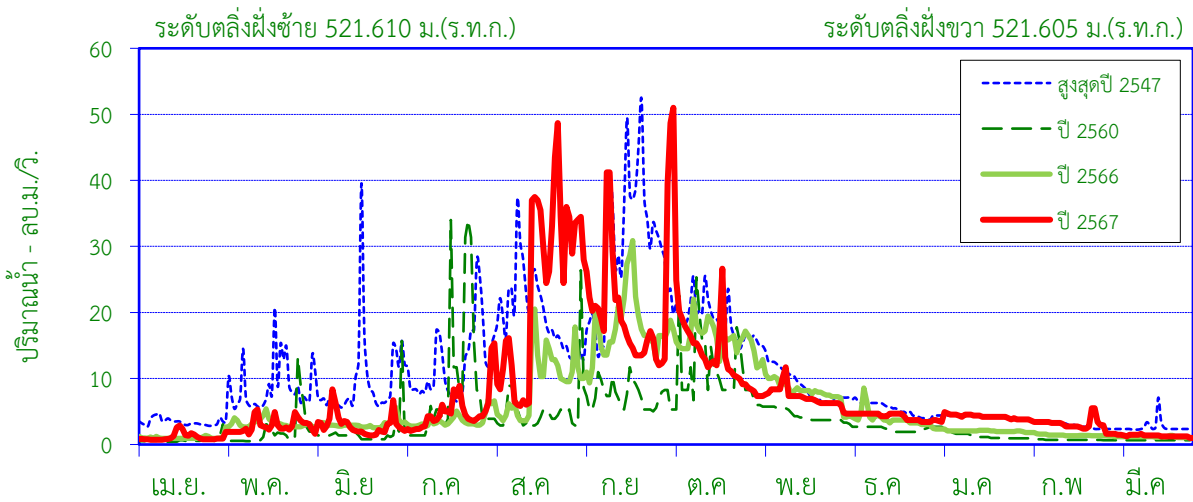

ศูนย์เสาระดับ 514.656 ม.(ร.ท.ก.)

พื้นที่รับน้ำ 386 ตร.กม.

พิกัดสถานี Lat 19°44'51"N Long 99°30'26"E

สถิติที่เคยปรากฏ

1. สถิติระดับน้ำสูงสุด	2.90	ม. (31 ส.ค. 57)
2. สถิติปริมาณน้ำไหลสูงสุด	118.90	ลบ.ม./วินาที (21 ส.ค. 51)
3. สถิติระดับน้ำต่ำสุด	0.32	ม. (7 เม.ย. 42)
4. สถิติปริมาณน้ำไหลต่ำสุด	0.05	ลบ.ม./วินาที (18 มี.ค. 56)
5. สถิติปริมาณน้ำเฉลี่ยของเดือน มี.ค. (2542 - 2566)	6.06	ล้าน ลบ.ม.
6. สถิติปริมาณน้ำเฉลี่ยสะสมรายปี (2542 - 2566)	187.2	ล้าน ลบ.ม.

ข้อมูลน้ำท่าของ เดือน มีนาคม 2568

1. ระดับน้ำสูงสุด	0.80	ม. (1 มี.ค. 68)
2. ปริมาณน้ำไหลสูงสุด	1.60	ลบ.ม./วินาที
3. ระดับน้ำต่ำสุด	0.75	ม. (30 มี.ค. 68)
4. ปริมาณน้ำไหลต่ำสุด	1.00	ลบ.ม./วินาที
5. ปริมาณน้ำรวมทั้งเดือน	3.63	ล้าน ลบ.ม.
6. น้ำท่าประจำเดือนนี้อยู่ในเกณฑ์	น้อย	

ปริมาณน้ำรายเดือน - ล้าน ลูกบาศก์เมตร

เดือน	เม.ย.	พ.ค.	มิ.ย.	ก.ค.	ส.ค.	ก.ย.	ต.ค.	พ.ย.	ธ.ค.	ม.ค.	ก.พ.	มี.ค.	ปี
เฉลี่ย 2542-2566	5.79	10.20	9.94	15.21	28.62	37.11	28.69	17.36	12.14	9.41	6.65	6.06	187.19
เฉลี่ยสะสม	5.79	15.99	25.93	41.15	69.76	106.88	135.57	152.93	165.07	174.48	181.13	187.19	
ปี 2567	2.87	7.61	7.67	11.38	62.09	51.98	45.70	19.05	11.50	11.21	8.03	3.63	242.73
สะสมปี 2567	2.87	10.49	18.16	29.54	91.63	143.61	189.31	208.36	219.86	231.07	239.10	242.73	

สถานี น้ำแม่สรวย (G.9)บ้านกระเหรียงทุ่งพร้าว ต.วาวี อ.แม่สรวย จ.เชียงราย

ปริมาณน้ำท่ารายเดือน

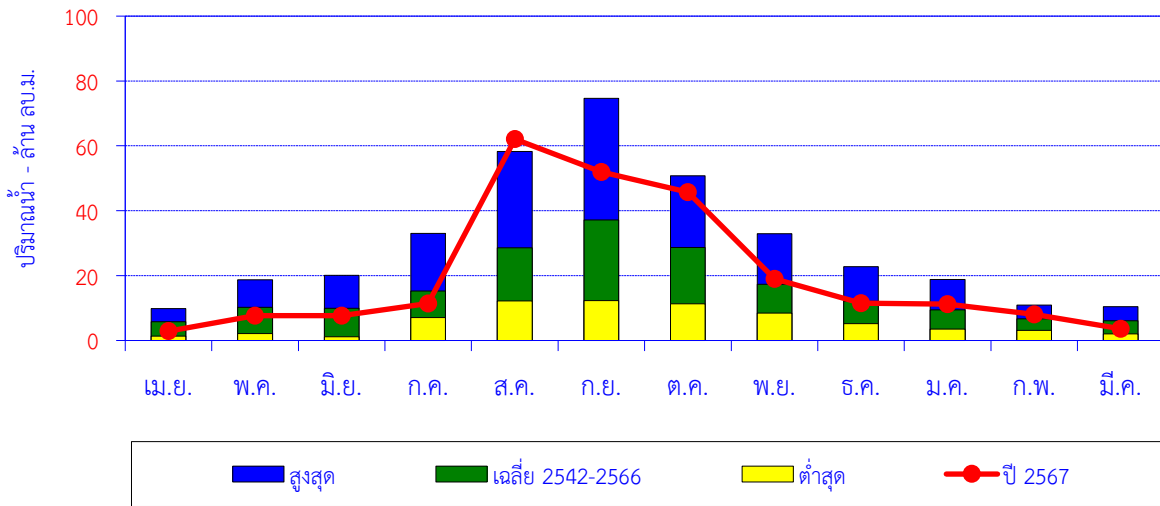

เดือน	เม.ย.	พ.ค.	มิ.ย.	ก.ค.	ส.ค.	ก.ย.	ต.ค.	พ.ย.	ธ.ค.	ม.ค.	ก.พ.	มี.ค.	ปี
สูงสุด	9.79	18.72	20.08	33.05	58.29	74.62	50.82	32.89	22.72	18.85	10.89	10.41	
เฉลี่ย 2542-2566	5.79	10.20	9.94	15.21	28.62	37.11	28.69	17.36	12.14	9.41	6.65	6.06	187.19
ต่ำสุด	1.33	2.14	1.17	7.04	12.22	12.34	11.28	8.42	5.15	3.54	3.14	2.03	
ปี 2567	2.87	7.61	7.67	11.38	62.09	51.98	45.70	19.05	11.50	11.21	8.03	3.63	242.73

ปริมาณน้ำท่าสะสมรายเดือน

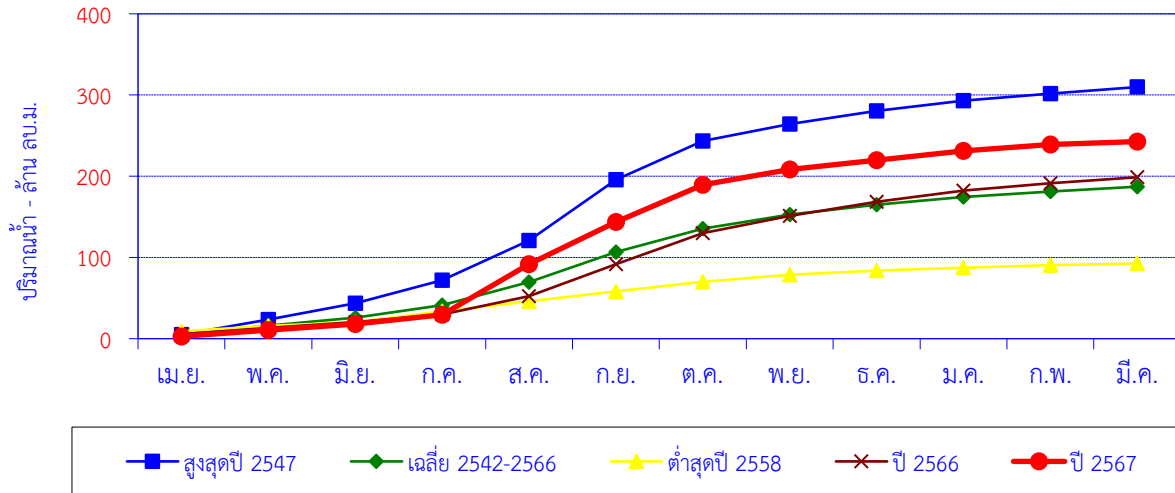

เดือน	เม.ย.	พ.ค.	มิ.ย.	ก.ค.	ส.ค.	ก.ย.	ต.ค.	พ.ย.	ธ.ค.	ม.ค.	ก.พ.	มี.ค.	ปี
สูงสุดปี 2547	4.94	18.72	20.08	28.25	49.10	74.62	47.63	21.18	16.02	12.47	8.60	8.27	309.86
สะสมปี 2547	4.94	23.65	43.73	71.98	121.08	195.70	243.32	264.50	280.52	293.00	301.59	309.86	
เฉลี่ย 2542-2566	5.79	10.20	9.94	15.21	28.62	37.11	28.69	17.36	12.14	9.41	6.65	6.06	187.19
เฉลี่ยสะสม	5.79	15.99	25.93	41.15	69.76	106.88	135.57	152.93	165.07	174.48	181.13	187.19	
ต่ำสุดปี 2558	9.14	6.61	4.77	13.17	12.22	12.34	11.89	8.42	5.15	3.54	3.14	2.03	92.42
สะสมปี 2558	9.14	15.75	20.52	33.69	45.91	58.26	70.15	78.56	83.71	87.25	90.39	92.42	
ปี 2566	5.41	8.07	7.12	9.44	22.46	39.16	38.25	21.23	17.40	13.67	9.05	7.53	198.78
สะสมปี 2566	5.41	13.48	20.60	30.04	52.50	91.66	129.91	151.14	168.53	182.20	191.25	198.78	
ปี 2567	2.87	7.61	7.67	11.38	62.09	51.98	45.70	19.05	11.50	11.21	8.03	3.63	242.73
สะสมปี 2567	2.87	10.49	18.16	29.54	91.63	143.61	189.31	208.36	219.86	231.07	239.10	242.73	

สถานี น้ำแม่ลาว (G.10) บ้านหนองผำ ต.แม่สรวย อ.แม่สรวย จ.เชียงราย

ปริมาณน้ำเฉลี่ยรายวัน

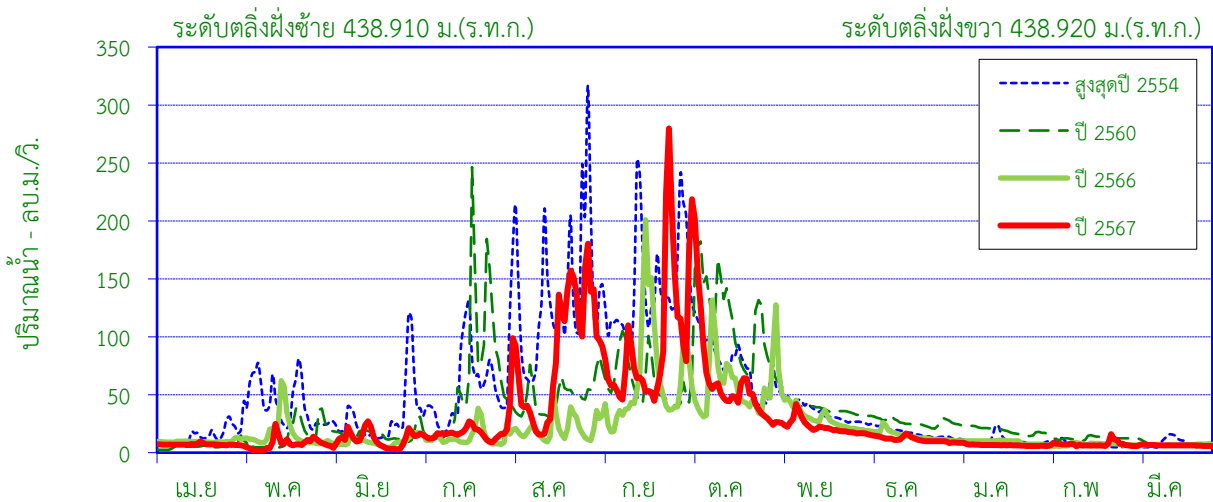

ศูนย์เสาระดับ 433.473 ม.(ร.ท.ก.)

พื้นที่รับน้ำ 2,614 ตร.กม.

พิกัดสถานี Lat 19°42'43"N Long 99°57'28"E

สถิติที่เคยปรากฏ

1. สถิติระดับน้ำสูงสุด	4.76	ม. (11 ก.ย. 46)
2. สถิติปริมาณน้ำไหลสูงสุด	339.77	ลบ.ม./วินาที (19 ก.ย. 52)
3. สถิติระดับน้ำต่ำสุด	-0.04	ม. (2 มิ.ย. 56)
4. สถิติปริมาณน้ำไหลต่ำสุด	1.08	ลบ.ม./วินาที (21 มิ.ย. 53)
5. สถิติปริมาณน้ำเฉลี่ยของเดือน มี.ค. (2546 - 2566)	25.57	ล้าน ลบ.ม.
6. สถิติปริมาณน้ำเฉลี่ยสะสมรายปี (2546 - 2566)	879.3	ล้าน ลบ.ม.

ข้อมูลน้ำท่าของ เดือน มีนาคม 2568

1. ระดับน้ำสูงสุด	-0.14	ม. (7 มี.ค. 67)
2. ปริมาณน้ำไหลสูงสุด	7.00	ลบ.ม./วินาที
3. ระดับน้ำต่ำสุด	-0.21	ม. (4 มี.ค. 67)
4. ปริมาณน้ำไหลต่ำสุด	5.64	ลบ.ม./วินาที
5. ปริมาณน้ำรวมทั้งเดือน	16.77	ล้าน ลบ.ม.
6. น้ำท่าประจำเดือนน้อยในเกณฑ์	<u>น้อย</u>	

ปริมาณน้ำรายเดือน - ล้าน ลูกบาศก์เมตร

เดือน	เม.ย.	พ.ค.	มิ.ย.	ก.ค.	ส.ค.	ก.ย.	ต.ค.	พ.ย.	ธ.ค.	ม.ค.	ก.พ.	มี.ค.	ปี
เฉลี่ย 2546-2566	27.07	48.59	44.91	74.18	140.53	188.20	143.06	82.01	47.45	33.71	24.05	25.57	879.32
เฉลี่ยสะสม	27.07	75.66	120.57	194.74	335.27	523.47	666.53	748.54	795.99	829.70	853.75	879.32	
ปี 2567	18.22	20.38	30.25	43.48	226.62	236.68	189.38	59.37	32.81	18.19	17.73	16.77	909.88
สะสมปี 2567	18.22	38.60	68.86	112.33	338.95	575.63	765.01	824.37	857.19	875.38	893.11	909.88	

สถานี น้ำแม่ลาว (G.10) บ้านหนองผำ ต.แม่สรวย อ.แม่สรวย จ.เชียงราย

ปริมาณน้ำท่ารายเดือน

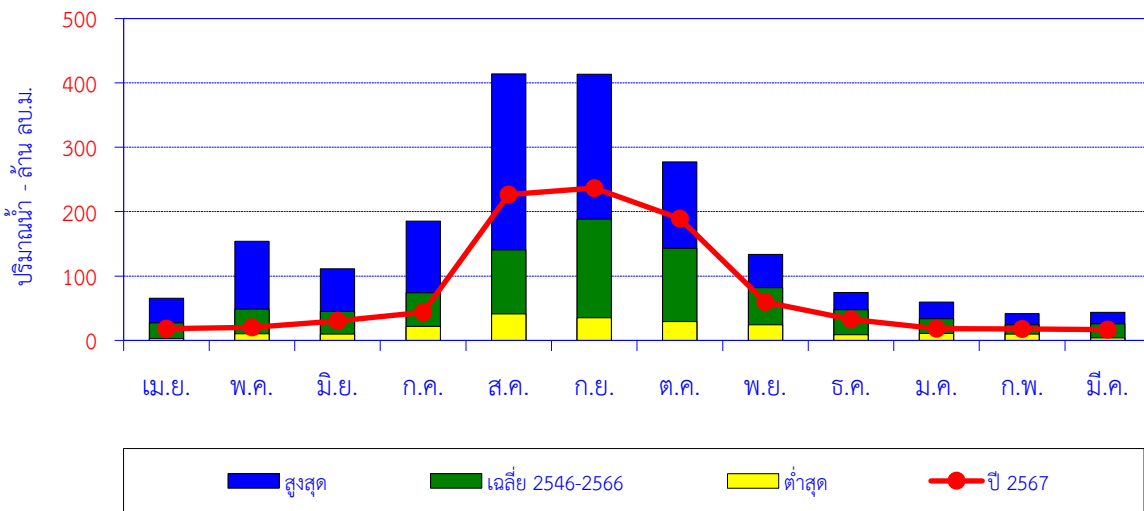

เดือน	เม.ย.	พ.ค.	มิ.ย.	ก.ค.	ส.ค.	ก.ย.	ต.ค.	พ.ย.	ธ.ค.	ม.ค.	ก.พ.	มี.ค.	ปี
สูงสุด	65.44	153.78	111.45	185.48	414.18	413.77	277.41	133.43	74.59	59.61	41.82	43.58	
เฉลี่ย 2546-2566	27.07	48.59	44.91	74.18	140.53	188.20	143.06	82.01	47.45	33.71	24.05	25.57	879.32
ต่ำสุด	2.90	10.30	10.05	21.98	41.06	35.18	29.05	24.01	8.87	10.79	9.81	3.92	
ปี 2567	18.22	20.38	30.25	43.48	226.62	236.68	189.38	59.37	32.81	18.19	17.73	16.77	909.88

ปริมาณน้ำท่าสะสมรายเดือน

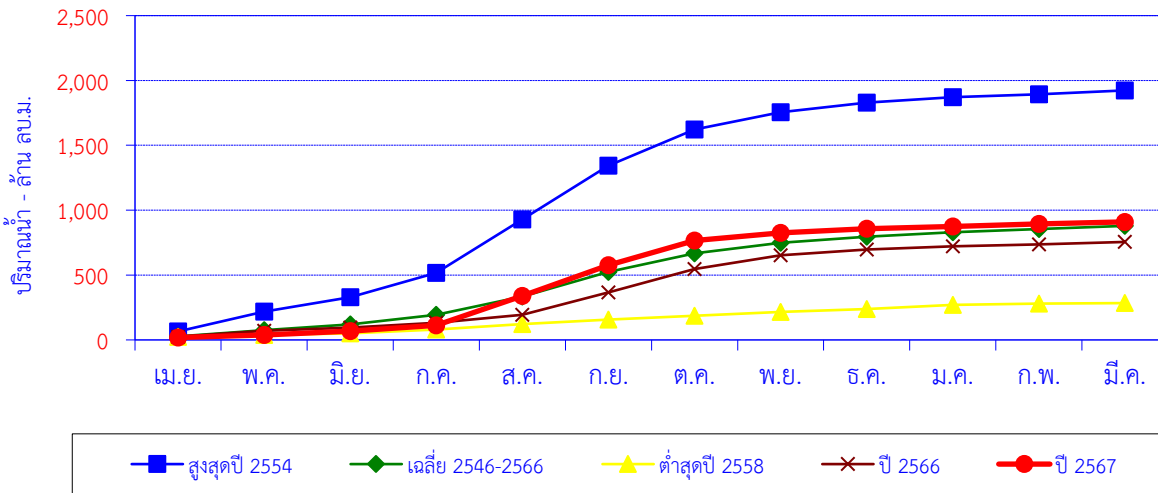

เดือน	เม.ย.	พ.ค.	มิ.ย.	ก.ค.	ส.ค.	ก.ย.	ต.ค.	พ.ย.	ธ.ค.	ม.ค.	ก.พ.	มี.ค.	ปี
สูงสุดปี 2554	65.44	153.78	110.95	185.48	414.18	413.77	277.41	133.43	74.59	43.03	22.49	29.00	1,924
สะสมปี 2554	65.44	219.22	330.17	515.65	929.82	1,344	1,621	1,754	1,829	1,872	1,895	1,924	
เฉลี่ย 2546-2566	27.07	48.59	44.91	74.18	140.53	188.20	143.06	82.01	47.45	33.71	24.05	25.57	879.32
เฉลี่ยสะสม	27.07	75.66	120.57	194.74	335.27	523.47	666.53	748.54	795.99	829.70	853.75	879.32	
ต่ำสุดปี 2558	22.26	15.61	11.50	30.14	42.78	35.18	29.05	30.28	21.68	31.45	10.09	3.92	283.95
สะสมปี 2558	22.26	37.87	49.37	79.52	122.30	157.48	186.53	216.81	238.50	269.95	280.03	283.95	
ปี 2566	24.46	46.27	23.29	38.16	62.29	172.39	179.16	106.51	44.82	24.48	15.39	18.14	755
สะสมปี 2566	24.46	70.73	94.03	132.19	194.48	366.86	546.03	652.54	697.36	721.84	737.23	755.37	
ปี 2567	18.22	20.38	30.25	43.48	226.62	236.68	189.38	59.37	32.81	18.19	17.73	16.77	909.88
สะสมปี 2567	18.22	38.60	68.86	112.33	338.95	575.63	765.01	824.37	857.19	875.38	893.11	909.88	

สถานี น้ำแม่ลาว (G.11) บ้านดอนสลี ต.ป่าแดด อ.แม่สรวย จ.เชียงราย

ปริมาณน้ำเฉลี่ยรายวัน

ระดับตลิ่งฝั่งซ้าย 468.835 ม.(ร.ท.ก.)

ระดับตลิ่งฝั่งขวา 468.902 ม.(ร.ท.ก.)

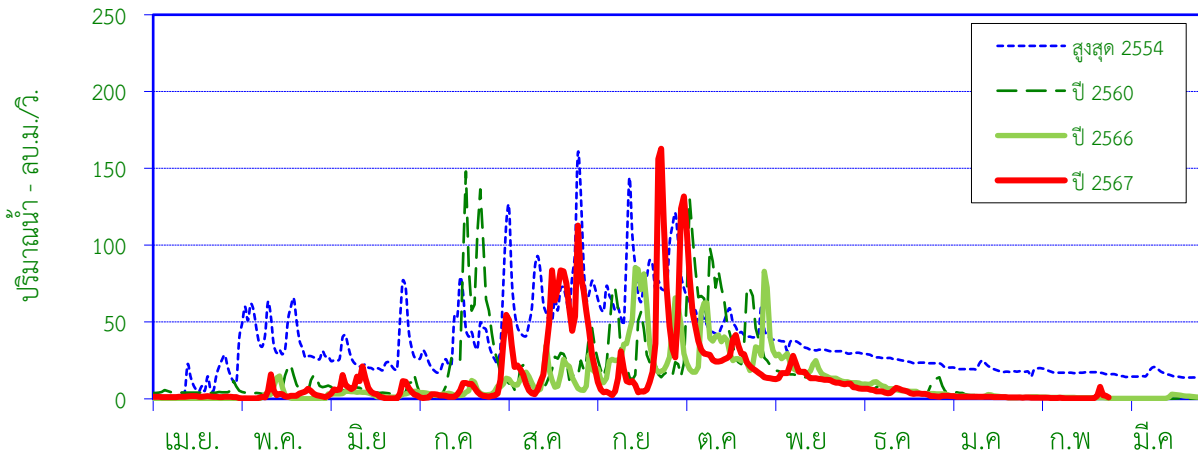

ศูนย์เสาระดับ 462.835 ม.(ร.ท.ก.)

พื้นที่รับน้ำ 1,918 ตร.กม.

พิกัดสถานี Lat 19°37'14"N Long 99°28'50"E

สถิติที่เคยปรากฏ

- | | | |
|--|--------|-----------------------------|
| 1. สถิติระดับน้ำสูงสุด | 4.39 | ม. (13 ส.ค. 48) |
| 2. สถิติปริมาณน้ำไหลสูงสุด | 302.55 | ลบ.ม./วินาที (13 ส.ค. 48) |
| 3. สถิติระดับน้ำต่ำสุด | -0.08 | ม. (13 ก.ค. 53) |
| 4. สถิติปริมาณน้ำไหลต่ำสุด | 0.07 | ลบ.ม./วินาที (13 ก.ค. 53) |
| 5. สถิติปริมาณน้ำเฉลี่ยของเดือน มี.ค. (2548 - 2566) | 7.43 | ล้าน ลบ.ม. |
| 6. สถิติปริมาณน้ำเฉลี่ยสะสมรายปี (2548 - 2566) | 485.7 | ล้าน ลบ.ม. |

ข้อมูลน้ำท่าของ เดือน มีนาคม 2568

- | | | |
|-----------------------------------|-------------|--------------------|
| 1. ระดับน้ำสูงสุด | -0.80 | ม. (1 มี.ค. 68) |
| 2. ปริมาณน้ำไหลสูงสุด | 0.65 | ลบ.ม./วินาที |
| 3. ระดับน้ำต่ำสุด | -0.94 | ม. (14 มี.ค. 68) |
| 4. ปริมาณน้ำไหลต่ำสุด | 0.18 | ลบ.ม./วินาที |
| 5. ปริมาณน้ำรวมทั้งเดือน | 0.80 | ล้าน ลบ.ม. |
| 6. น้ำท่าประจำเดือนนี้อยู่ในเกณฑ์ | น้อย | |

ปริมาณน้ำรายเดือน - ล้าน ลูกบาศก์เมตร

เดือน	เม.ย.	พ.ค.	มิ.ย.	ก.ค.	ส.ค.	ก.ย.	ต.ค.	พ.ย.	ธ.ค.	ม.ค.	ก.พ.	มี.ค.	ปี
เฉลี่ย 2548-2566	14.59	34.91	25.31	39.81	80.26	106.08	81.63	48.08	24.87	13.98	8.77	7.43	485.71
เฉลี่ยสะสม	14.59	49.50	74.81	114.61	194.87	300.95	382.58	430.66	455.53	469.51	478.28	485.71	
ปี 2567	3.53	7.20	16.38	9.94	118.73	76.89	107.50	37.36	12.46	3.53	2.29	0.80	396.63
สะสมปี 2567	3.53	10.73	27.11	37.05	155.79	232.67	340.18	377.54	390.00	393.54	395.83	396.63	

สถานี น้ำแม่ลาว (G.11) บ้านดอนสลี ต.ป่าแดด อ.แม่สรวย จ.เชียงราย

ปริมาณน้ำท่ารายเดือน

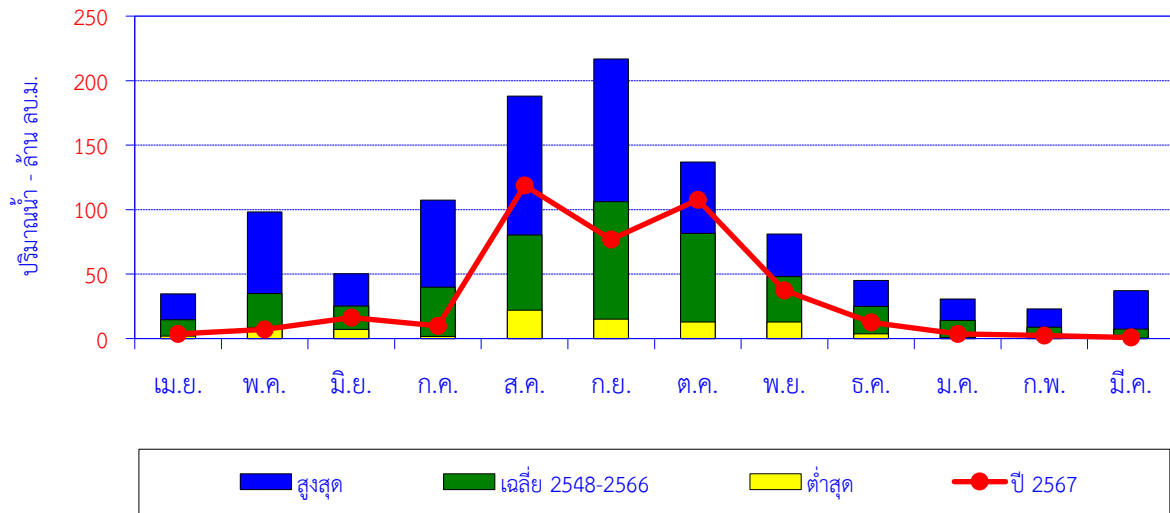

เดือน	เม.ย.	พ.ค.	มิ.ย.	ก.ค.	ส.ค.	ก.ย.	ต.ค.	พ.ย.	ธ.ค.	ม.ค.	ก.พ.	มี.ค.	ปี
สูงสุด	34.59	98.23	50.35	107.44	187.93	216.82	136.86	81.09	45.06	30.78	23.03	37.06	
เฉลี่ย 2548-2566	14.59	34.91	25.31	39.81	80.26	106.08	81.63	48.08	24.87	13.98	8.77	7.43	485.71
ต่ำสุด	1.92	8.37	7.20	1.73	21.89	14.94	12.75	12.78	3.74	0.94	0.80	0.29	
ปี 2567	3.53	7.20	16.38	9.94	118.73	76.89	107.50	37.36	12.46	3.53	2.29	0.80	396.63

ปริมาณน้ำท่าสะสมรายเดือน

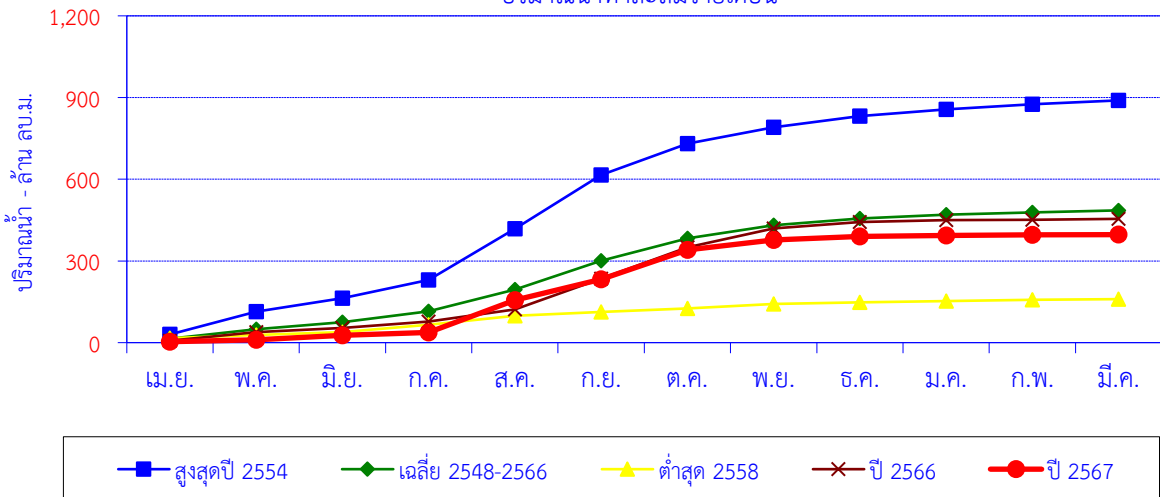

เดือน	เม.ย.	พ.ค.	มิ.ย.	ก.ค.	ส.ค.	ก.ย.	ต.ค.	พ.ย.	ธ.ค.	ม.ค.	ก.พ.	มี.ค.	ปี
สูงสุดปี 2554	30.10	83.30	50.35	66.80	187.93	196.80	115.83	59.54	41.73	24.49	18.15	14.57	889.60
สะสมปี 2554	30.10	113.40	163.75	230.55	418.48	615.28	731.12	790.66	832.39	856.88	875.04	889.60	
เฉลี่ย 2548-2566	14.59	34.91	25.31	39.81	80.26	106.08	81.63	48.08	24.87	13.98	8.77	7.43	485.71
เฉลี่ยสะสม	14.59	49.50	74.81	114.61	194.87	300.95	382.58	430.66	455.53	469.51	478.28	485.71	
ต่ำสุด 2558	16.40	11.79	10.52	26.46	33.07	14.94	12.75	15.63	6.38	5.15	4.27	2.45	159.82
สะสมปี 2558	16.40	28.19	38.71	65.17	98.25	113.19	125.94	141.57	147.95	153.11	157.37	159.82	
ปี 2566	7.14	32.03	14.64	23.61	45.21	112.56	115.32	68.66	23.89	6.54	1.90	3.05	454.57
สะสมปี 2566	7.14	39.16	53.81	77.42	122.63	235.19	350.52	419.18	443.07	449.62	451.52	454.57	
ปี 2567	3.53	7.20	16.38	9.94	118.73	76.89	107.50	37.36	12.46	3.53	2.29	0.80	396.63
สะสมปี 2567	3.53	10.73	27.11	37.05	155.79	232.67	340.18	377.54	390.00	393.54	395.83	396.63	

สถานี น้ำอิง (I.14) บ้านน้ำอิง ต.ต้า อ.ขุนตาล จ.เชียงราย

ปริมาณน้ำเฉลี่ยรายวัน

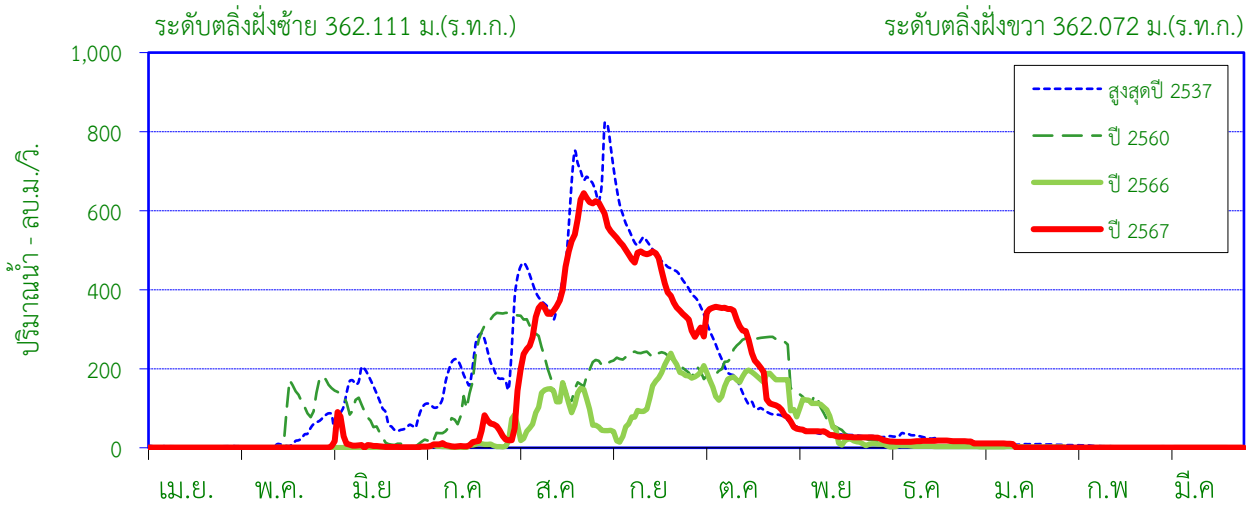

ศูนย์เสาระดับ 351.430 ม.(ร.ท.ก.)

พื้นที่รับน้ำ 6,266 ตร.กม.

พิกัดสถานี Lat 19°49'56"N Long 100°12'15"E

สถิติที่เคยปรากฏ

1. สถิติระดับน้ำสูงสุด	8.97	ม. (31 ส.ค. 37)
2. สถิติปริมาณน้ำไหลสูงสุด	833.20	ลบ.ม./วินาที (31 ส.ค. 37)
3. สถิติระดับน้ำต่ำสุด	0.30	ม. (1 เม.ย. 47)
4. สถิติปริมาณน้ำไหลต่ำสุด	0.00	ลบ.ม./วินาที (5 มิ.ย. 57)
5. สถิติปริมาณน้ำเฉลี่ยของเดือน มี.ค. (2536 - 2566)	6.52	ล้าน ลบ.ม.
6. สถิติปริมาณน้ำเฉลี่ยสะสมรายปี (2536 - 2566)	2,219.7	ล้าน ลบ.ม.

ข้อมูลน้ำท่าของ เดือน มีนาคม 2568

1. ระดับน้ำสูงสุด	0.89	ม.(1 มี.ค. 68)
2. ปริมาณน้ำไหลสูงสุด	0.22	ลบ.ม./วินาที
3. ระดับน้ำต่ำสุด	0.80	ม.(31 มี.ค. 68)
4. ปริมาณน้ำไหลต่ำสุด	0.13	ลบ.ม./วินาที
5. ปริมาณน้ำรวมทั้งเดือน	0.46	ล้าน ลบ.ม.
6. น้ำท่าประจำเดือนนี้อยู่ในเกณฑ์	<u>น้อย</u>	

ปริมาณน้ำรายเดือน - ล้านลูกบาศก์เมตร

เดือน	เม.ย.	พ.ค.	มิ.ย.	ก.ค.	ส.ค.	ก.ย.	ต.ค.	พ.ย.	ธ.ค.	ม.ค.	ก.พ.	มี.ค.	ปี
เฉลี่ย 2536-2566	9.10	72.67	76.10	217.61	552.06	658.73	395.92	161.24	42.73	19.11	7.88	6.52	2,220
เฉลี่ยสะสม	9.10	81.77	157.87	375.48	927.54	1,586	1,982	2,143	2,186	2,205	2,213	2,220	
ปี 2567	0.61	0.62	26.83	55.59	1,137	1,155	671.16	91.61	45.29	13.38	0.57	0.46	3,198
สะสมปี 2567	0.61	1.23	28.06	83.65	1,221	2,375	3,046	3,138	3,183	3,197	3,197	3,198	

สถานี น้ำอิง (I.14) บ้านน้ำอิง ต.ต้า อ.ขุนตาล จ.เชียงราย

ปริมาณน้ำท่ารายเดือน

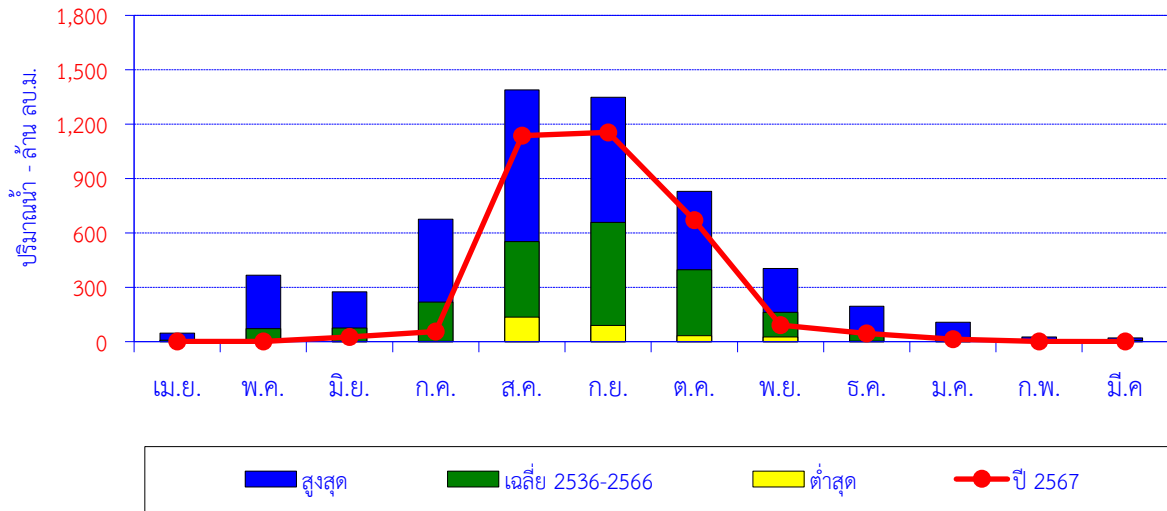

เดือน	เม.ย.	พ.ค.	มิ.ย.	ก.ค.	ส.ค.	ก.ย.	ต.ค.	พ.ย.	ธ.ค.	ม.ค.	ก.พ.	มี.ค.	ปี
สูงสุด	47.19	365.85	275.40	676.53	1,388	1,348	829.50	404.51	194.96	107.98	26.83	21.35	
เฉลี่ย 2536-2566	9.10	72.67	76.10	217.61	552.06	658.73	395.92	161.24	42.73	19.11	7.88	6.52	2,220
ต่ำสุด	0.00	0.34	0.23	0.26	135.39	89.84	32.47	26.06	3.31	0.13	0.15	0.00	
ปี 2567	0.61	0.62	26.83	55.59	1,137	1,155	671.16	91.61	45.29	13.38	0.57	0.46	3,198

ปริมาณน้ำท่าสะสมรายเดือน

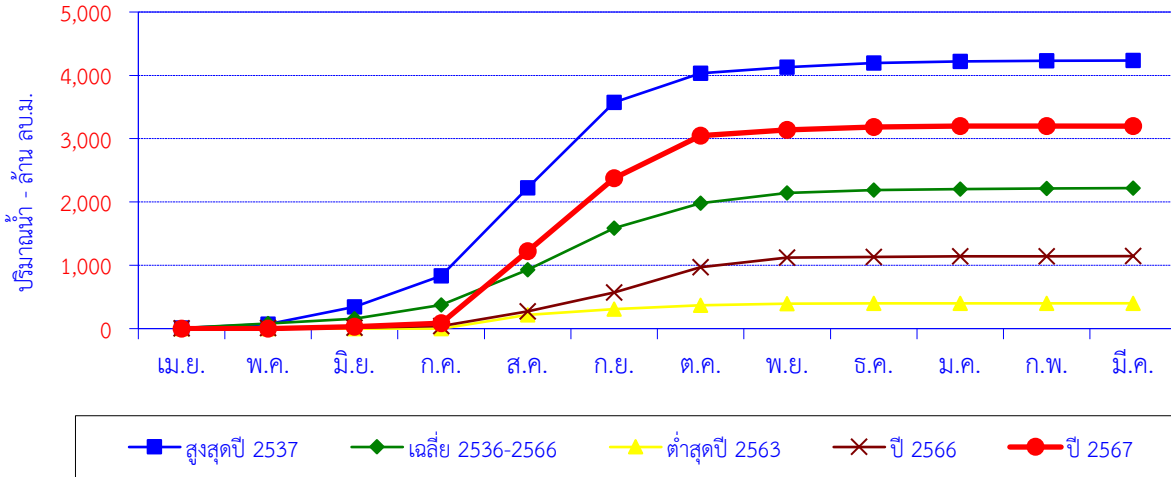

เดือน	เม.ย.	พ.ค.	มิ.ย.	ก.ค.	ส.ค.	ก.ย.	ต.ค.	พ.ย.	ธ.ค.	ม.ค.	ก.พ.	มี.ค.	ปี
สูงสุดปี 2537	8.70	59.60	275.40	491.10	1,388	1,348	459.90	96.20	65.50	25.70	10.20	5.70	4,234
สะสมปี 2537	8.70	68.30	343.70	834.80	2,223	3,571	4,031	4,127	4,192	4,218	4,228	4,234	
เฉลี่ย 2536-2566	9.10	72.67	76.10	217.61	552.06	658.73	395.92	161.24	42.73	19.11	7.88	6.52	2,220
เฉลี่ยสะสม	9.10	81.77	157.87	375.48	927.54	1,586	1,982	2,143	2,186	2,205	2,213	2,220	
ต่ำสุดปี 2563	0.23	0.35	0.31	0.51	217.04	89.84	58.27	26.06	7.28	0.16	0.19	0.14	400.38
สะสมปี 2563	0.23	0.58	0.90	1.40	218.44	308.28	366.55	392.61	399.88	400.05	400.24	400.38	
ปี 2566	4.42	6.55	5.97	21.76	235.28	296.42	401.90	148.55	12.19	6.62	3.42	2.17	1,145
สะสมปี 2566	4.42	10.97	16.94	38.70	273.98	570.40	972.30	1,121	1,133	1,140	1,143	1,145	
ปี 2567	0.61	0.62	26.83	55.59	1,137	1,155	671.16	91.61	45.29	13.38	0.57	0.46	3,198
สะสมปี 2567	0.61	1.23	28.06	83.65	1,221	2,375	3,046	3,138	3,183	3,197	3,197	3,198	

สถานี น้ำอิง (I.17) บ้านเจดีย์งาม ต.ท่าวังทอง อ.เมือง จ.พะเยา

ปริมาณน้ำเฉลี่ยรายวัน

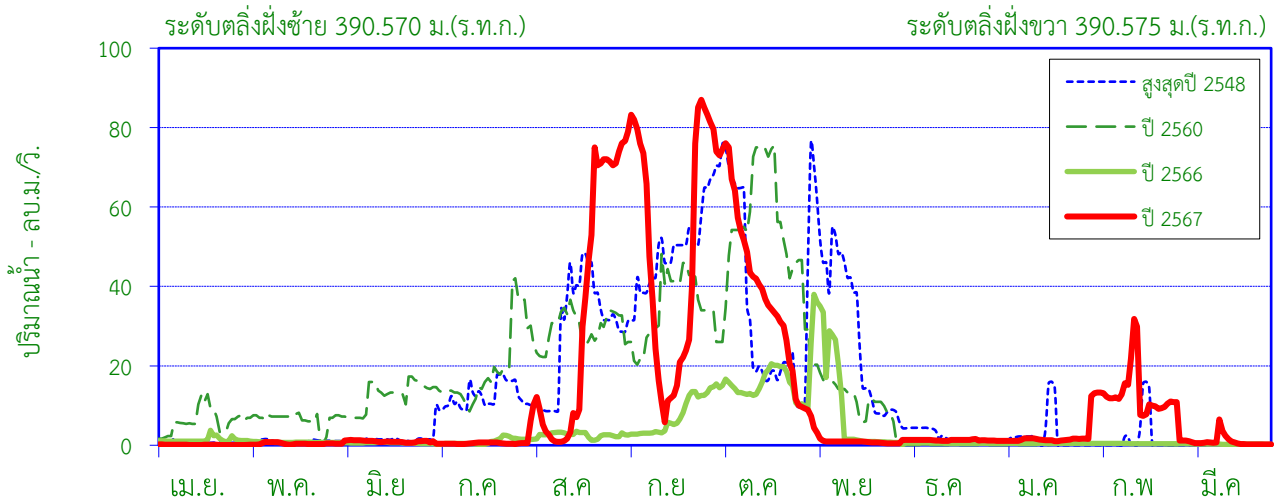

ศูนย์เสาระดับ 386.266 ม.(ร.ท.ก.)

พื้นที่รับน้ำ 1,167 ตร.กม.

พิกัดสถานี Lat 19°09'54"N Long 99°56'51"E

สถิติที่เคยปรากฏ

1. สถิติระดับน้ำสูงสุด	2.94	ม. (5 ก.ย. 57)
2. สถิติปริมาณน้ำไหลสูงสุด	77.20	ลบ.ม./วินาที (3 ต.ค 48)
3. สถิติระดับน้ำต่ำสุด	-0.70	ม. (10 มี.ค. 49)
4. สถิติปริมาณน้ำไหลต่ำสุด	0.00	ลบ.ม./วินาที (10 มี.ค. 49)
5. สถิติปริมาณน้ำเฉลี่ยของเดือน มี.ค. (2546 - 2566)	4.76	ล้าน ลบ.ม.
6. สถิติปริมาณน้ำเฉลี่ยสะสมรายปี (2546 - 2566)	229.3	ล้าน ลบ.ม.

ข้อมูลน้ำท่าของ เดือน มีนาคม 2568

1. ระดับน้ำสูงสุด	1.49	ม. (14 มี.ค. 68)
2. ปริมาณน้ำไหลสูงสุด	6.50	ลบ.ม./วินาที
3. ระดับน้ำต่ำสุด	0.88	ม. (23 มี.ค. 68)
4. ปริมาณน้ำไหลต่ำสุด	0.21	ลบ.ม./วินาที
5. ปริมาณน้ำรวมทั้งเดือน	2.53	ล้าน ลบ.ม.
6. น้ำท่าประจำเดือนน้อยในเกณฑ์	น้อย	

ปริมาณน้ำรายเดือน - ล้านลูกบาศก์เมตร

เดือน	เม.ย.	พ.ค.	มิ.ย.	ก.ค.	ส.ค.	ก.ย.	ต.ค.	พ.ย.	ธ.ค.	ม.ค.	ก.พ.	มี.ค.	ปี
เฉลี่ย 2546-2566	2.92	10.35	11.28	18.15	38.17	61.26	49.47	20.15	3.88	4.66	4.23	4.76	229.27
เฉลี่ยสะสม	2.92	13.27	24.54	42.69	80.86	142.12	191.59	211.74	215.62	220.28	224.51	229.27	
ปี 2567	0.31	1.09	2.54	1.29	84.13	131.23	109.87	3.20	3.47	3.70	31.55	2.53	374.91
สะสมปี 2567	0.31	1.40	3.94	5.23	89.35	220.58	330.45	333.65	337.12	340.82	372.38	374.91	

สถานี น้ำอิง (I.17) บ้านเจดีย์งาม ต.ท่าวังทอง อ.เมือง จ.พะเยา

ปริมาณน้ำท่ารายเดือน

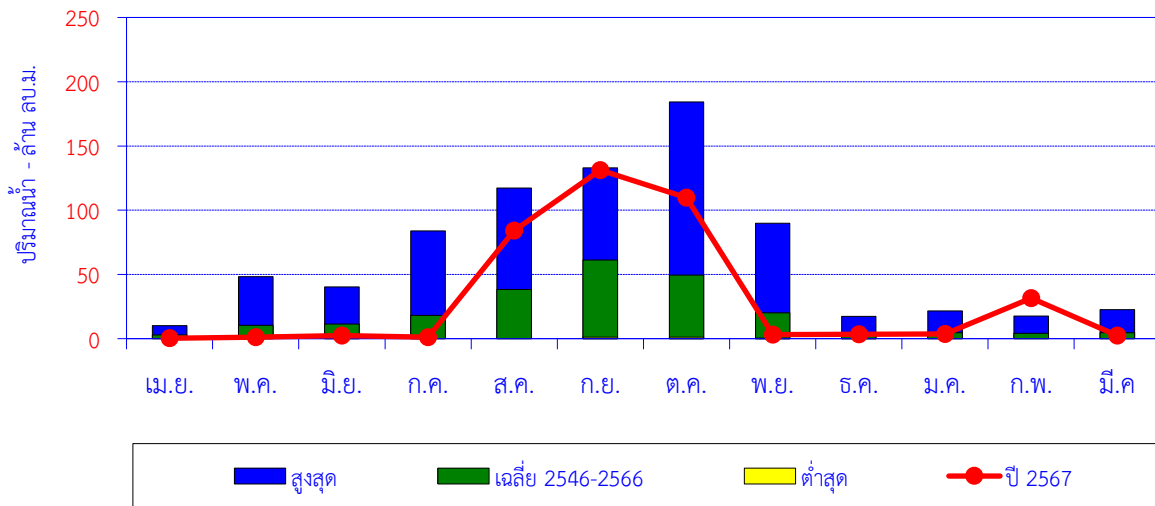

เดือน	เม.ย.	พ.ค.	มิ.ย.	ก.ค.	ส.ค.	ก.ย.	ต.ค.	พ.ย.	ธ.ค.	ม.ค.	ก.พ.	มี.ค.	ปี
สูงสุด	10.08	48.25	40.33	83.80	117.20	132.87	184.19	89.76	17.25	21.61	17.65	22.49	
เฉลี่ย 2546-2566	2.92	10.35	11.28	18.15	38.17	61.26	49.47	20.15	3.88	4.66	4.23	4.76	229.27
ต่ำสุด	0.00	0.00	0.00	0.00	0.00	1.14	1.19	0.40	0.02	0.00	0.00	0.00	
ปี 2567	0.31	1.09	2.54	1.29	84.13	131.23	109.87	3.20	3.47	3.70	31.55	2.53	374.91

ปริมาณน้ำท่าสะสมรายเดือน

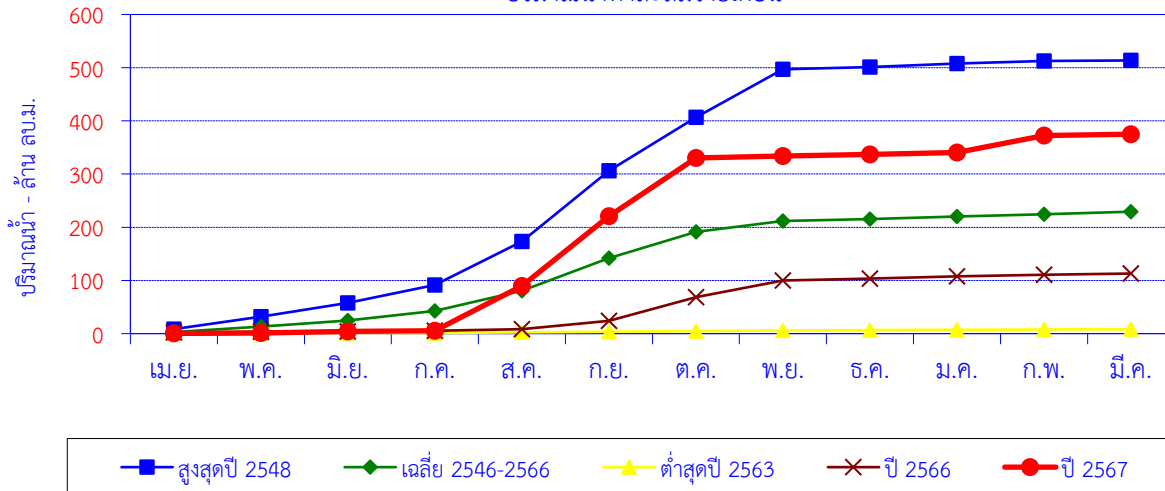

เดือน	เม.ย.	พ.ค.	มิ.ย.	ก.ค.	ส.ค.	ก.ย.	ต.ค.	พ.ย.	ธ.ค.	ม.ค.	ก.พ.	มี.ค.	ปี
สูงสุดปี 2548	8.53	23.59	25.64	33.92	81.60	132.87	100.79	89.76	4.24	6.89	4.89	0.88	513.60
สะสมปี 2548	8.53	32.12	57.76	91.68	173.28	306.15	406.94	496.70	500.94	507.83	512.72	513.60	
เฉลี่ย 2546-2566	2.92	10.35	11.28	18.15	38.17	61.26	49.47	20.15	3.88	4.66	4.23	4.76	229.27
เฉลี่ยสะสม	2.92	13.27	24.54	42.69	80.86	142.12	191.59	211.74	215.62	220.28	224.51	229.27	
ต่ำสุดปี 2563	0.44	0.48	0.14	0.17	1.24	1.14	1.19	1.16	0.69	0.41	0.82	0.54	8.41
สะสมปี 2563	0.44	0.92	1.05	1.23	2.46	3.60	4.79	5.96	6.65	7.06	7.88	8.41	
ปี 2566	2.10	1.27	0.77	1.33	3.15	15.65	44.43	30.88	3.92	3.91	3.08	2.51	113.01
สะสมปี 2566	2.10	3.37	4.14	5.47	8.63	24.27	68.70	99.59	103.51	107.42	110.50	113.01	
ปี 2567	0.31	1.09	2.54	1.29	84.13	131.23	109.87	3.20	3.47	3.70	31.55	2.53	374.91
สะสมปี 2567	0.31	1.40	3.94	5.23	89.35	220.58	330.45	333.65	337.12	340.82	372.38	374.91	

สถานี น้ำแม่คำ (Kh.72) บ้านแม่คำหลักเจ็ด ต.ศรีค้ำ อ.แม่จัน จ.เชียงราย

ปริมาณน้ำเฉลี่ยรายวัน

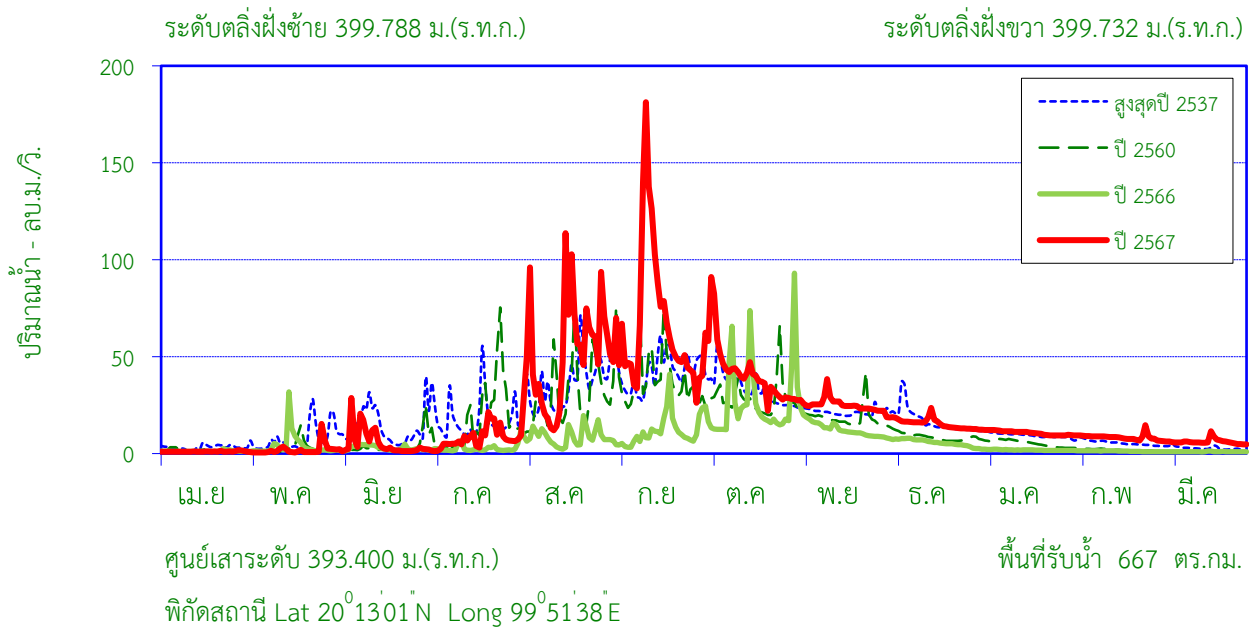

สถิติที่เคยปรากฏ

1. สถิติระดับน้ำสูงสุด	5.78	ม. (27 ก.ย. 49)
2. สถิติปริมาณน้ำไหลสูงสุด	264.46	ลบ.ม./วินาที (27 ก.ย. 49)
3. สถิติระดับน้ำต่ำสุด	0.40	ม. (10 มี.ค. 57)
4. สถิติปริมาณน้ำไหลต่ำสุด	0.00	ลบ.ม./วินาที (18 มิ.ย. 53)
5. สถิติปริมาณน้ำเฉลี่ยของเดือน มี.ค. (2536 - 2566)	5.13	ล้าน ลบ.ม.
6. สถิติปริมาณน้ำเฉลี่ยสะสมรายปี (2536 - 2566)	337.3	ล้าน ลบ.ม.

ข้อมูลน้ำท่าของ เดือน มีนาคม 2568

1. ระดับน้ำสูงสุด	1.12	ม. (19 มี.ค. 68)
2. ปริมาณน้ำไหลสูงสุด	11.59	ลบ.ม./วินาที
3. ระดับน้ำต่ำสุด	0.70	ม. (30 มี.ค. 68)
4. ปริมาณน้ำไหลต่ำสุด	4.67	ลบ.ม./วินาที
5. ปริมาณน้ำรวมทั้งเดือน	16.46	ล้าน ลบ.ม.
6. น้ำท่าประจำเดือนนี้อยู่ในเกณฑ์	มาก	

ปริมาณน้ำรายเดือน - ล้าน ลูกบาศก์เมตร

เดือน	เม.ย.	พ.ค.	มิ.ย.	ก.ค.	ส.ค.	ก.ย.	ต.ค.	พ.ย.	ธ.ค.	ม.ค.	ก.พ.	มี.ค.	ปี
เฉลี่ย 2536-2566	5.82	12.14	15.13	32.91	62.59	72.55	53.79	34.83	22.46	13.20	6.74	5.13	337.29
เฉลี่ยสะสม	5.82	17.96	33.09	66.00	128.59	201.14	254.93	289.76	312.22	325.42	332.16	337.29	
ปี 2567	2.76	5.23	14.30	20.98	138.65	172.56	113.68	65.85	42.30	29.19	21.20	16.46	643.16
สะสมปี 2567	2.76	7.99	22.29	43.27	181.92	354.49	468.17	534.02	576.32	605.50	626.70	643.16	

สถานี น้ำแม่คำ (Kh.72) บ้านแม่คำหลักเจ็ด ต.ศรีคำ อ.แม่จัน จ.เชียงราย

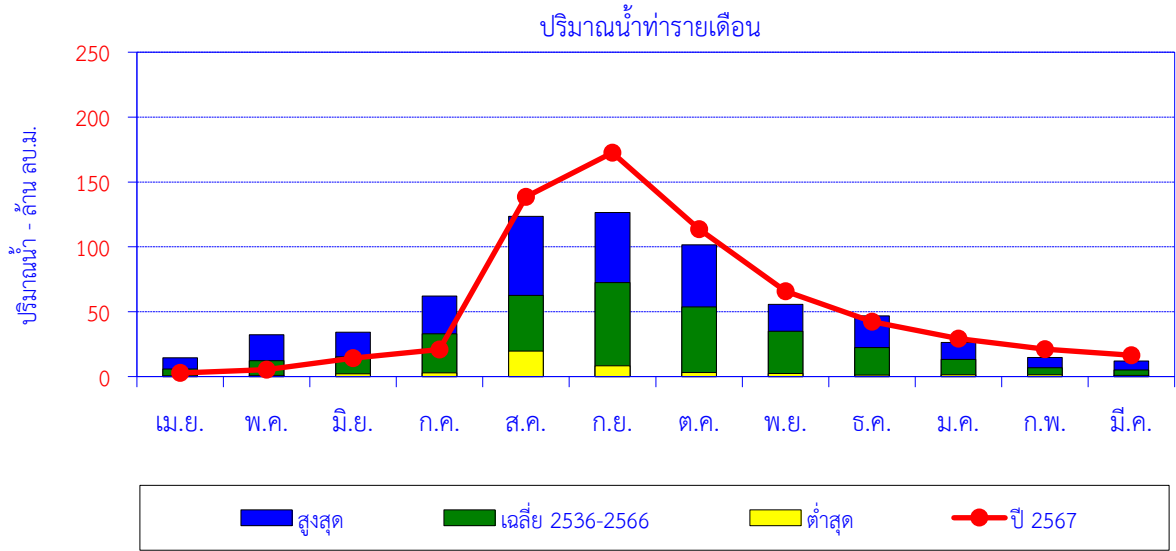

เดือน	เม.ย.	พ.ค.	มิ.ย.	ก.ค.	ส.ค.	ก.ย.	ต.ค.	พ.ย.	ธ.ค.	ม.ค.	ก.พ.	มี.ค.	ปี
สูงสุด	14.42	32.12	34.21	62.04	123.40	126.53	101.59	55.56	46.78	26.36	14.72	12.11	
เฉลี่ย 2536-2566	5.82	12.14	15.13	32.91	62.59	72.55	53.79	34.83	22.46	13.20	6.74	5.13	337.29
ต่ำสุด	0.55	0.84	2.26	2.88	19.69	8.40	3.24	2.51	1.24	1.50	1.43	0.99	
ปี 2567	2.76	5.23	14.30	20.98	138.65	172.56	113.68	65.85	42.30	29.19	21.20	16.46	643.16

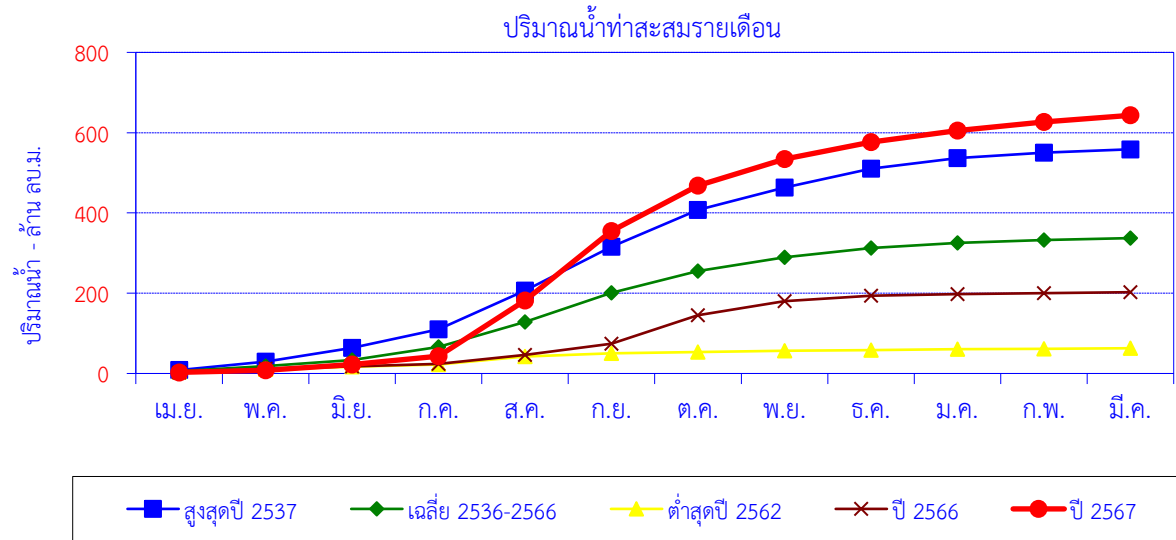

เดือน	เม.ย.	พ.ค.	มิ.ย.	ก.ค.	ส.ค.	ก.ย.	ต.ค.	พ.ย.	ธ.ค.	ม.ค.	ก.พ.	มี.ค.	ปี
สูงสุดปี 2537	8.41	20.89	34.21	46.85	96.28	109.49	91.69	55.56	46.78	26.07	14.30	8.01	558.54
สะสมปี 2537	8.41	29.30	63.51	110.36	206.64	316.13	407.82	463.38	510.16	536.23	550.53	558.54	
เฉลี่ย 2536-2566	5.82	12.14	15.13	32.91	62.59	72.55	53.79	34.83	22.46	13.20	6.74	5.13	337.29
เฉลี่ยสะสม	5.82	17.96	33.09	66.00	128.59	201.14	254.93	289.76	312.22	325.42	332.16	337.29	
ต่ำสุดปี 2562	4.11	6.45	6.26	5.57	19.69	8.40	3.24	2.51	1.92	2.10	1.43	1.22	62.89
สะสมปี 2562	4.11	10.56	16.82	22.39	42.08	50.48	53.72	56.23	58.15	60.24	61.67	62.89	
ปี 2566	2.71	9.27	5.84	6.13	21.93	28.11	70.98	35.08	13.72	3.98	2.61	2.16	202.50
สะสมปี 2566	2.71	11.97	17.82	23.94	45.87	73.98	144.96	180.04	193.76	197.73	200.34	202.50	
ปี 2567	2.76	5.23	14.30	20.98	138.65	172.56	113.68	65.85	42.30	29.19	21.20	16.46	643.16
สะสมปี 2567	2.76	7.99	22.29	43.27	181.92	354.49	468.17	534.02	576.32	605.50	626.70	643.16	

สถานี น้ำแม่จัน (Kh.89) บ้านหัวสะพาน ต.ป่าซาง อ.แม่จัน จ.เชียงราย

ปริมาณน้ำเฉลี่ยรายวัน

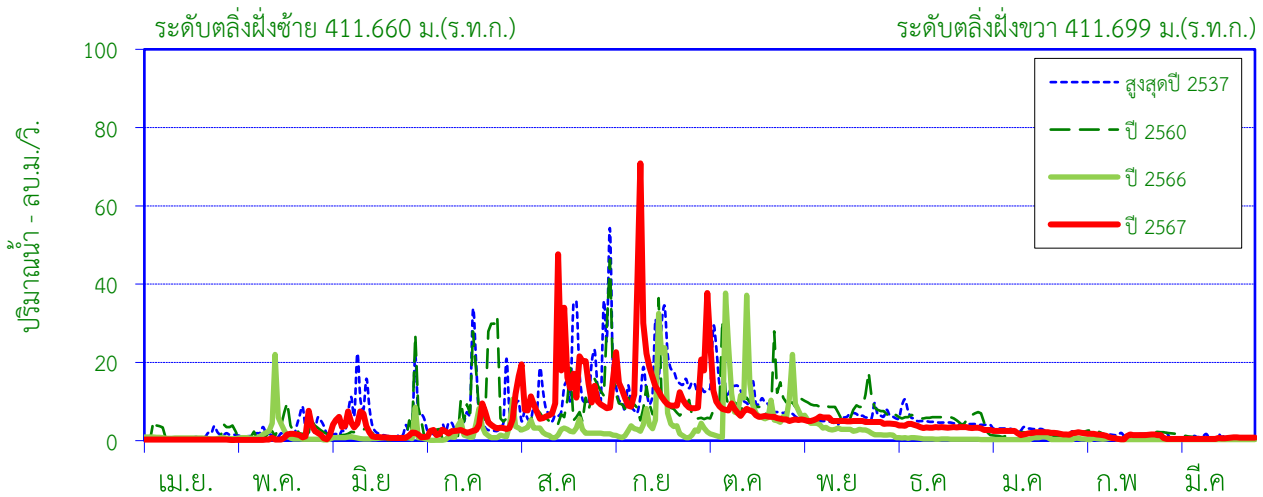

ศูนย์เสาระดับ 406.385 ม.(ร.ท.ก.)

พื้นที่รับน้ำ 248 ตร.กม.

พิกัดสถานี Lat 20°09'25" N Long 99°51'45" E

สถิติที่เคยปรากฏ

1. สถิติระดับน้ำสูงสุด	2.92	ม. (29 ส.ค. 57)
2. สถิติปริมาณน้ำไหลสูงสุด	115.13	ลบ.ม./วินาที (29 ส.ค. 57)
3. สถิติระดับน้ำต่ำสุด	-0.26	ม.(18 พ.ค. 48)
4. สถิติปริมาณน้ำไหลต่ำสุด	0.00	ลบ.ม./วินาที (29 มี.ค. 41)
5. สถิติปริมาณน้ำเฉลี่ยของเดือน มี.ค. (2536 - 2566)	2.01	ล้าน ลบ.ม.
6. สถิติปริมาณน้ำเฉลี่ยสะสมรายปี (2536 - 2566)	116.6	ล้าน ลบ.ม.

ข้อมูลน้ำท่าของ เดือน มีนาคม 2568

1. ระดับน้ำสูงสุด	0.53	ม. (24 มี.ค. 68)
2. ปริมาณน้ำไหลสูงสุด	0.88	ลบ.ม./วินาที
3. ระดับน้ำต่ำสุด	0.36	ม. (4 มี.ค. 68)
4. ปริมาณน้ำไหลต่ำสุด	0.44	ลบ.ม./วินาที
5. ปริมาณน้ำรวมทั้งเดือน	1.58	ล้าน ลบ.ม.
6. น้ำท่าประจำเดือนน้อยในเกณฑ์	<u>ปกติ</u>	

ปริมาณน้ำรายเดือน - ล้าน ลูกบาศก์เมตร

เดือน	เม.ย.	พ.ค.	มิ.ย.	ก.ค.	ส.ค.	ก.ย.	ต.ค.	พ.ย.	ธ.ค.	ม.ค.	ก.พ.	มี.ค.	ปี
เฉลี่ย 2536-2566	2.64	6.17	5.88	11.98	21.83	24.22	15.16	13.19	8.09	3.23	2.19	2.01	116.59
เฉลี่ยสะสม	2.64	8.81	14.69	26.67	48.50	72.72	87.89	101.07	109.16	112.39	114.58	116.59	
ปี 2567	0.66	2.90	6.99	8.16	36.79	39.80	25.44	13.32	9.76	5.74	3.34	1.58	154.48
สะสมปี 2567	0.66	3.56	10.55	18.70	55.49	95.29	120.73	134.06	143.82	149.56	152.90	154.48	

สถานี น้ำแม่จัน (Kh.89) บ้านหัวสะพาน ต.ป่าซาง อ.แม่จัน จ.เชียงราย

ปริมาณน้ำท่ารายเดือน

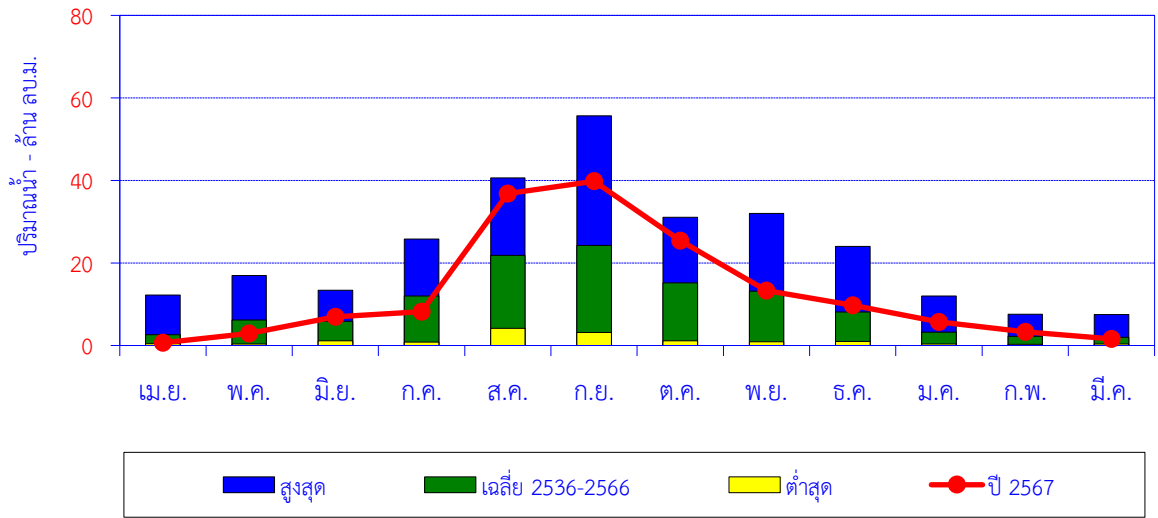

เดือน	เม.ย.	พ.ค.	มิ.ย.	ก.ค.	ส.ค.	ก.ย.	ต.ค.	พ.ย.	ธ.ค.	ม.ค.	ก.พ.	มี.ค.	ปี
สูงสุด	12.22	16.96	13.42	25.77	40.58	55.66	31.06	31.98	24.00	11.98	7.55	7.47	
เฉลี่ย 2536-2566	2.64	6.17	5.88	11.98	21.83	24.22	15.16	13.19	8.09	3.23	2.19	2.01	116.59
ต่ำสุด	0.46	0.34	1.15	0.86	4.12	3.12	1.14	0.88	0.96	0.35	0.29	0.38	
ปี 2567	0.66	2.90	6.99	8.16	36.79	39.80	25.44	13.32	9.76	5.74	3.34	1.58	154.48

ปริมาณน้ำท่าสะสมรายเดือน

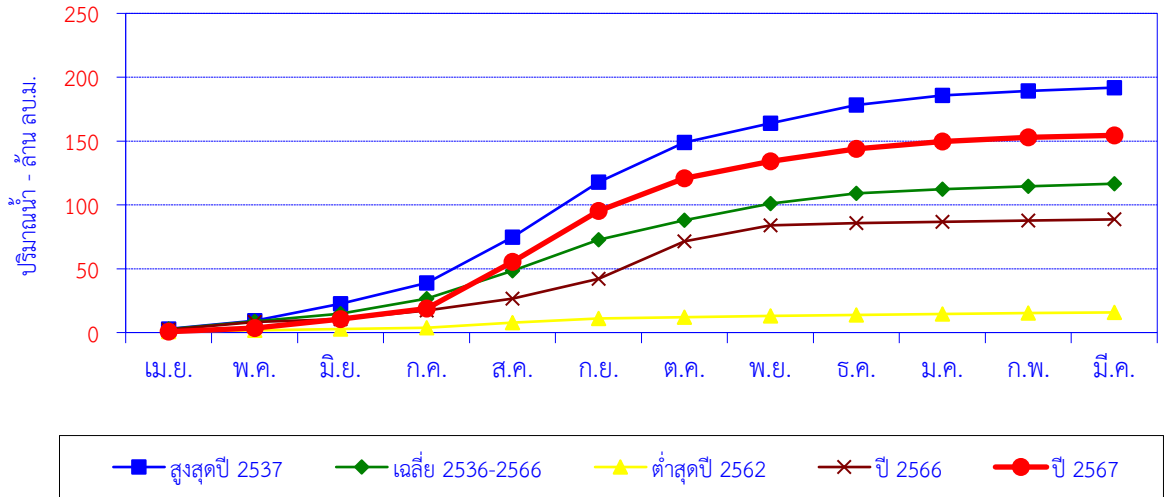

เดือน	เม.ย.	พ.ค.	มิ.ย.	ก.ค.	ส.ค.	ก.ย.	ต.ค.	พ.ย.	ธ.ค.	ม.ค.	ก.พ.	มี.ค.	ปี
สูงสุดปี 2537	2.88	6.33	13.42	16.22	35.79	43.16	31.06	15.12	14.31	7.46	3.62	2.49	191.86
สะสมปี 2537	2.88	9.21	22.63	38.85	74.64	117.80	148.86	163.98	178.29	185.75	189.37	191.86	
เฉลี่ย 2536-2566	2.64	6.17	5.88	11.98	21.83	24.22	15.16	13.19	8.09	3.23	2.19	2.01	116.59
เฉลี่ยสะสม	2.64	8.81	14.69	26.67	48.50	72.72	87.89	101.07	109.16	112.39	114.58	116.59	
ต่ำสุดปี 2562	0.81	0.86	1.15	0.86	4.12	3.12	1.14	0.88	0.96	0.75	0.73	0.40	15.78
สะสมปี 2562	0.81	1.67	2.82	3.68	7.81	10.92	12.06	12.93	13.89	14.65	15.37	15.78	
ปี 2566	2.25	6.05	2.29	6.71	9.38	15.52	29.26	12.44	1.87	0.99	0.97	0.93	88.64
สะสมปี 2566	2.25	8.30	10.58	17.29	26.67	42.19	71.44	83.88	85.75	86.74	87.71	88.64	
ปี 2567	0.66	2.90	6.99	8.16	36.79	39.80	25.44	13.32	9.76	5.74	3.34	1.58	154.48
สะสมปี 2567	0.66	3.56	10.55	18.70	55.49	95.29	120.73	134.06	143.82	149.56	152.90	154.48	

สถานี น้ำปาย (Sw.5A) บ้านท่าโป่งแดง ต.ผาบ่อง อ.เมือง จ.แม่ฮ่องสอน

ปริมาณน้ำเฉลี่ยรายวัน

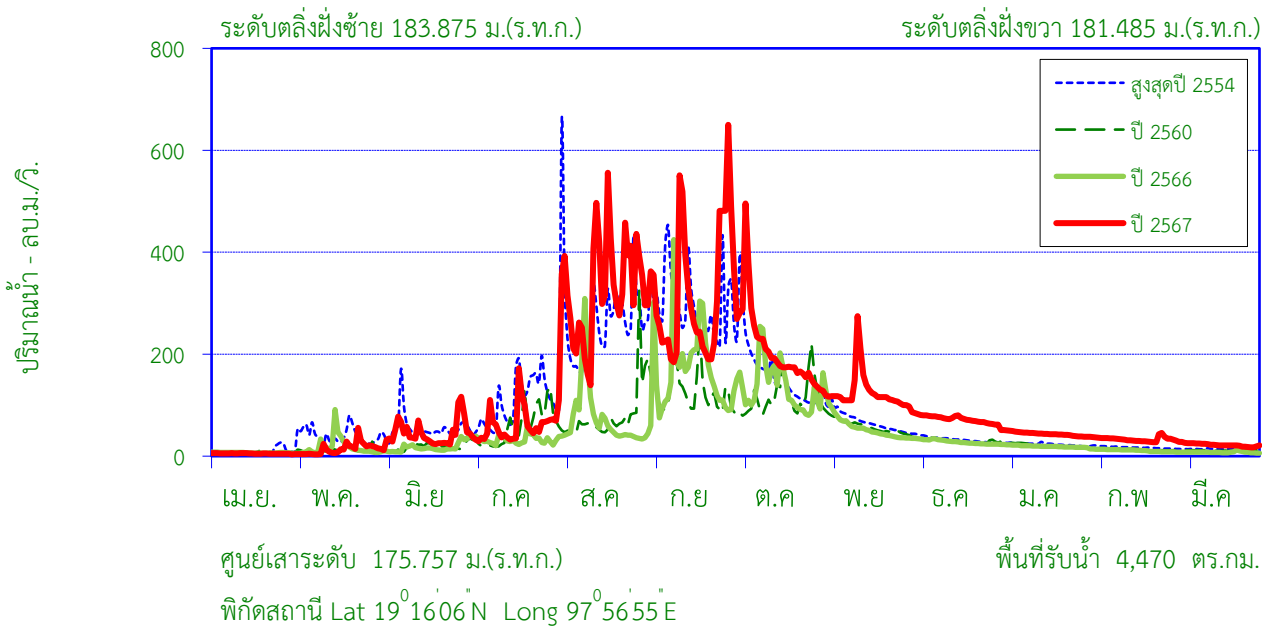

สถิติที่เคยปรากฏ

1. สถิติระดับน้ำสูงสุด	7.06	ม. (13 ส.ค. 48)
2. สถิติปริมาณน้ำไหลสูงสุด (ประเมิน)	1,409.0	ลบ.ม./วินาที (13 ส.ค. 48)
3. สถิติระดับน้ำต่ำสุด	-0.45	ม. (17 พ.ค. 53)
4. สถิติปริมาณน้ำไหลต่ำสุด	4.16	ลบ.ม./วินาที (21 เม.ย. 34)
5. สถิติปริมาณน้ำเฉลี่ยของเดือน มี.ค. (2525-2546,2549-2566)	31.77	ล้าน ลบ.ม.
6. สถิติปริมาณน้ำเฉลี่ยสะสมรายปี (2525-2546,2549-2566)	1,584.9	ล้าน ลบ.ม.

ข้อมูลน้ำท่าของ เดือน มีนาคม 2568

1. ระดับน้ำสูงสุด	0.17	ม. (1 มี.ค. 68)
2. ปริมาณน้ำไหลสูงสุด	32.10	ลบ.ม./วินาที
3. ระดับน้ำต่ำสุด	-0.09	ม. (28 มี.ค. 68)
4. ปริมาณน้ำไหลต่ำสุด	17.30	ลบ.ม./วินาที
5. ปริมาณน้ำรวมทั้งเดือน	61.14	ล้าน ลบ.ม.
6. น้ำท่าประจำเดือนนี้อยู่ในเกณฑ์	มาก	

ปริมาณน้ำรายเดือน - ล้าน ลูกบาศก์เมตร

เดือน	เม.ย.	พ.ค.	มิ.ย.	ก.ค.	ส.ค.	ก.ย.	ต.ค.	พ.ย.	ธ.ค.	ม.ค.	ก.พ.	มี.ค.	ปี
เฉลี่ย 2525-2546,2549-2566	30.12	49.32	75.28	146.27	328.05	381.33	239.65	135.22	76.41	54.90	36.59	31.77	1,585
เฉลี่ยสะสม	30.12	79.44	154.72	300.99	629.04	1,010	1,250	1,385	1,462	1,517	1,553	1,585	
ปี 2567	13.78	38.19	119.46	163.67	885.16	830.52	560.48	324.44	197.28	118.40	81.55	61.14	3,394
สะสมปี 2567	13.78	51.96	171.42	335.09	1,220	2,051	2,611	2,936	3,133	3,251	3,333	3,394	

สถานี น้ำปาย (Sw.5A) บ้านท่าโป่งแดง ต.ผาบ่อง อ.เมือง จ.แม่ฮ่องสอน

สถิติปริมาณน้ำท่ารายเดือน

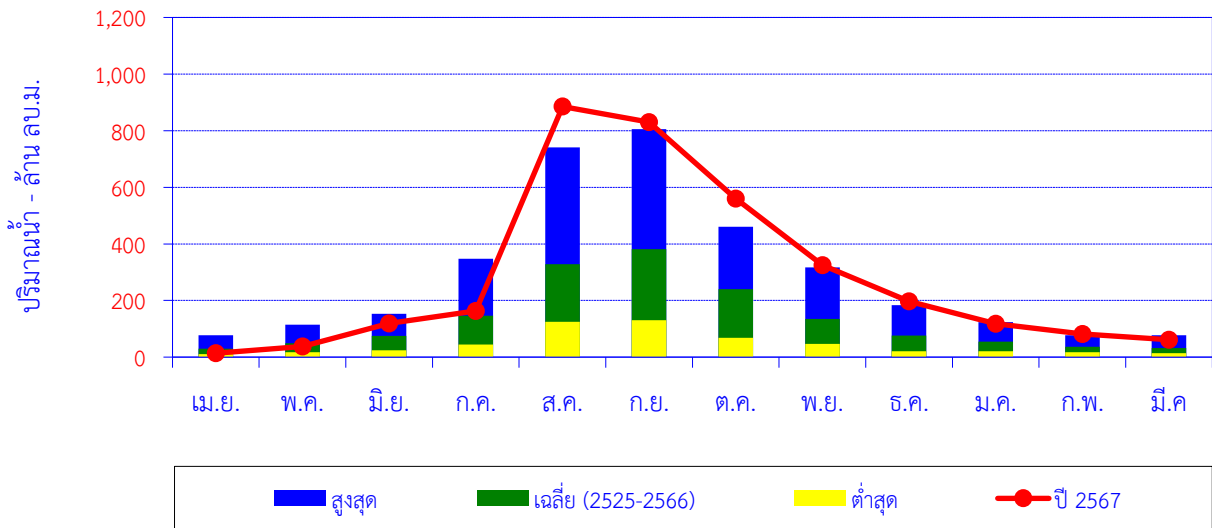

เดือน	เม.ย.	พ.ค.	มิ.ย.	ก.ค.	ส.ค.	ก.ย.	ต.ค.	พ.ย.	ธ.ค.	ม.ค.	ก.พ.	มี.ค.	ปี
สูงสุด	77.23	114.87	152.82	347.72	741.04	805.38	460.80	316.60	183.30	124.10	77.20	77.80	
เฉลี่ย (2525-2566)	30.12	49.32	75.28	146.27	328.05	381.33	239.65	135.22	76.41	54.90	36.59	31.77	1,584.92
ต่ำสุด	11.05	17.54	24.57	44.54	124.55	130.13	67.91	46.31	21.14	20.57	17.31	13.69	
ปี 2567	13.78	38.19	119.46	163.67	885.16	830.52	560.48	324.44	197.28	118.40	81.55	61.14	3,394

ปริมาณน้ำท่าสะสมรายเดือน

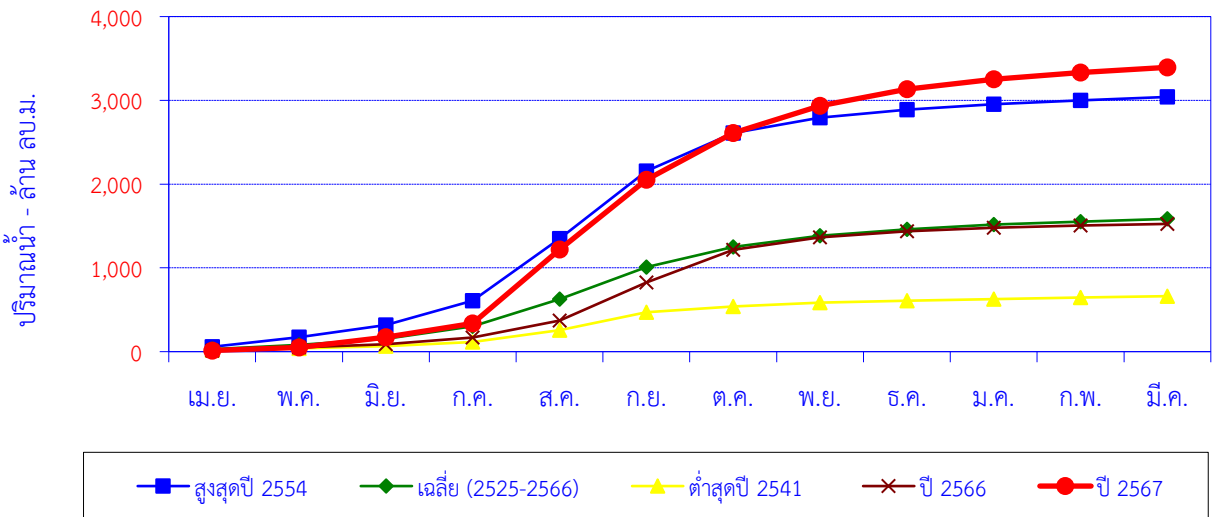

เดือน	เม.ย.	พ.ค.	มิ.ย.	ก.ค.	ส.ค.	ก.ย.	ต.ค.	พ.ย.	ธ.ค.	ม.ค.	ก.พ.	มี.ค.	ปี
สูงสุดปี 2554	58.15	113.93	146.50	288.66	741.04	805.38	455.75	184.11	94.63	67.44	45.63	39.46	3,041
สะสมปี 2554	58.15	172.08	318.58	607.24	1,348	2,154	2,609	2,794	2,888	2,956	3,001	3,041	
เฉลี่ย (2525-2566)	30.12	49.32	75.28	146.27	328.05	381.33	239.65	135.22	76.41	54.90	36.59	31.77	1,585
เฉลี่ยสะสม	30.12	79.44	154.72	300.99	629.04	1,010	1,250	1,385	1,462	1,517	1,553	1,585	
ต่ำสุดปี 2541	18.63	21.40	24.57	51.66	141.22	214.97	67.91	46.31	21.14	20.57	17.31	16.79	662.49
สะสมปี 2541	18.63	40.03	64.60	116.27	257.48	472.46	540.37	586.68	607.82	628.40	645.71	662.49	
ปี 2566	11.05	38.27	38.37	81.08	202.50	454.78	388.34	150.41	71.02	45.27	26.36	17.56	1,525
สะสมปี 2566	11.05	49.31	87.69	168.77	371.27	826.05	1,214	1,365	1,436	1,481	1,507	1,525	
ปี 2567	13.78	38.19	119.46	163.67	885.16	830.52	560.48	324.44	197.28	118.40	81.55	61.14	3,394
สะสมปี 2567	13.78	51.96	171.42	335.09	1,220	2,051	2,611	2,936	3,133	3,251	3,333	3,394	

แผนที่แสดงที่ตั้งสถานีสำรวจตะกอนแขวนลอยในลำน้ำ 6 ลุ่มน้ำภาคเหนือตอนบน

98°0'0"E

99°0'0"E

100°0'0"E

101°0'0"E

20°0'0"N

20°0'0"N

19°0'0"N

19°0'0"N

18°0'0"N

18°0'0"N

17°0'0"N

17°0'0"N

98°0'0"E

99°0'0"E

100°0'0"E

101°0'0"E



คำอธิบายสัญลักษณ์

สถานีสำรวจอุทกนิยามวิทยา 34 สถานี

- ▲ ปริมาณมากกว่าเกณฑ์เฉลี่ย 25%
- ◆ ปริมาณอยู่เกณฑ์เฉลี่ย
- ปริมาณน้อยกว่าเกณฑ์เฉลี่ย 25%

- จังหวัด
- ทางน้ำ
- ขอบเขตลุ่มน้ำ
- ขอบเขตประเทศ
- อ่างเก็บน้ำ, เขื่อน

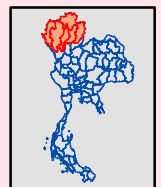

1 cm = 24 km

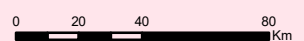

ข้อมูล เดือน มีนาคม 2568

ที่มา : ศูนย์อุทกวิทยาชลประทานภาคเหนือตอนบน กรมชลประทาน

สถานี P.1 แม่น้ำปิง สะพานนวรัฐ ต.วัดเกต อ.เมือง จ.เชียงใหม่

ปริมาณตะกอนรายเดือน

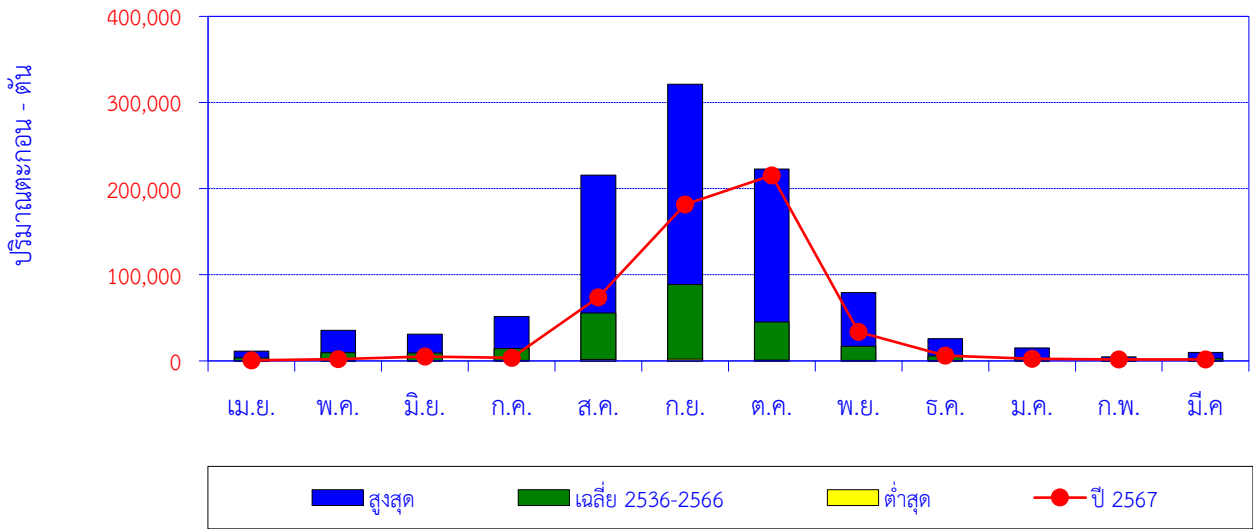

เดือน	เม.ย.	พ.ค.	มิ.ย.	ก.ค.	ส.ค.	ก.ย.	ต.ค.	พ.ย.	ธ.ค.	ม.ค.	ก.พ.	มี.ค.	ปี
สูงสุด	11,186	35,566	31,086	51,452	215,691	321,111	222,713	79,325	25,906	14,937	4,778	9,884	
เฉลี่ย 2536-2566	3,547	9,507	9,263	14,278	55,612	88,724	45,232	16,907	5,963	2,439	1,539	2,485	255,496
ต่ำสุด	47	147	313	525	1,725	1,907	892	702	105	342	245	70	
ปี 2567	653	1940	4,945	3,566	73,740	181,462	215,452	33,474	6,054	2,627	1,724	1,787	527,424

ปริมาณตะกอนสะสมรายเดือน

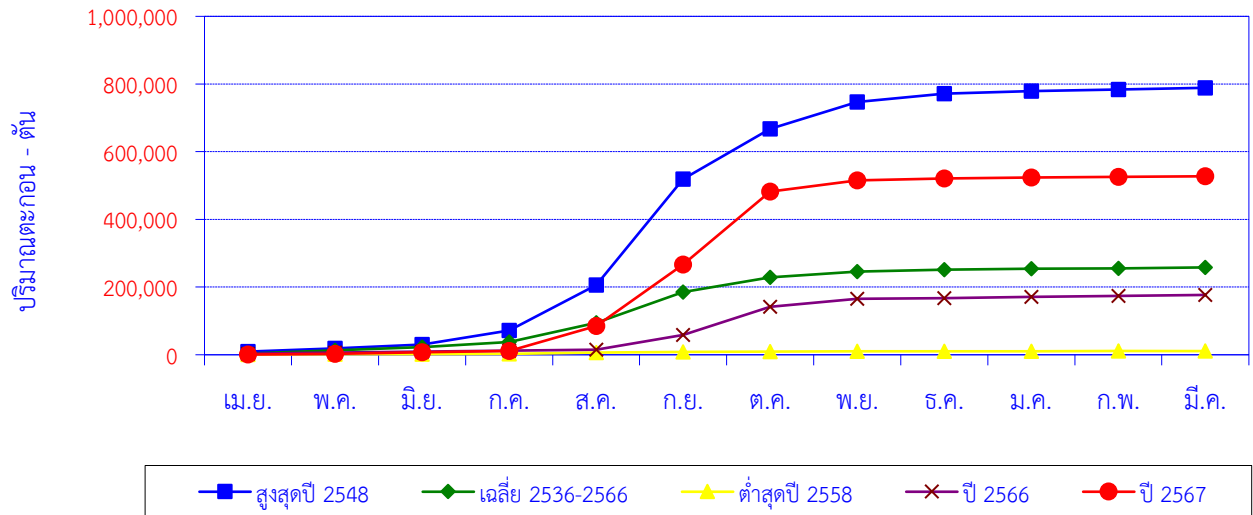

เดือน	เม.ย.	พ.ค.	มิ.ย.	ก.ค.	ส.ค.	ก.ย.	ต.ค.	พ.ย.	ธ.ค.	ม.ค.	ก.พ.	มี.ค.	ปี
สูงสุดปี 2548	9,371	9,598	10,741	41,823	134,520	313,354	148,020	79,325	24,403	7,529	4,778	5,355	788,818
สะสมปี 2548	9,371	18,969	29,710	71,533	206,053	519,408	667,428	746,753	771,156	778,685	783,463	788,818	
เฉลี่ย 2536-2566	3,560	9,712	9,468	14,676	57,367	90,236	43,959	16,693	6,085	2,407	1,492	2,465	258,119
เฉลี่ยสะสม	3,560	13,271	22,739	37,415	94,782	185,019	228,977	245,670	251,755	254,162	255,654	258,119	
ต่ำสุดปี 2558	834	598	396	851	3,906	1,907	892	702	105	359	245	70	10,865
สะสมปี 2558	834	1,432	1,828	2,679	6,585	8,491	9,383	10,085	10,191	10,550	10,795	10,865	
ปี 2566	3,159	3,376	3,112	2,366	2,948	43,341	83,438	23,334	2,287	3,413	2,946	3,084	176,803
สะสมปี 2566	3,159	6,534	9,646	12,012	14,960	58,301	141,739	165,074	167,361	170,773	173,719	176,803	
ปี 2567	653	1,940	4,945	3,566	73,740	181,462	215,452	33,474	6,054	2,627	1,724	1,787	527,424
สะสมปี 2567	653	2,594	7,539	11,105	84,845	266,307	481,759	515,233	521,287	523,914	525,638	527,424	

สถานี P.4A น้ำแม่แตง สะพานแม่แตง ต.สันมหาพน อ.แม่แตง จ.เชียงใหม่

ปริมาณตะกอนรายเดือน

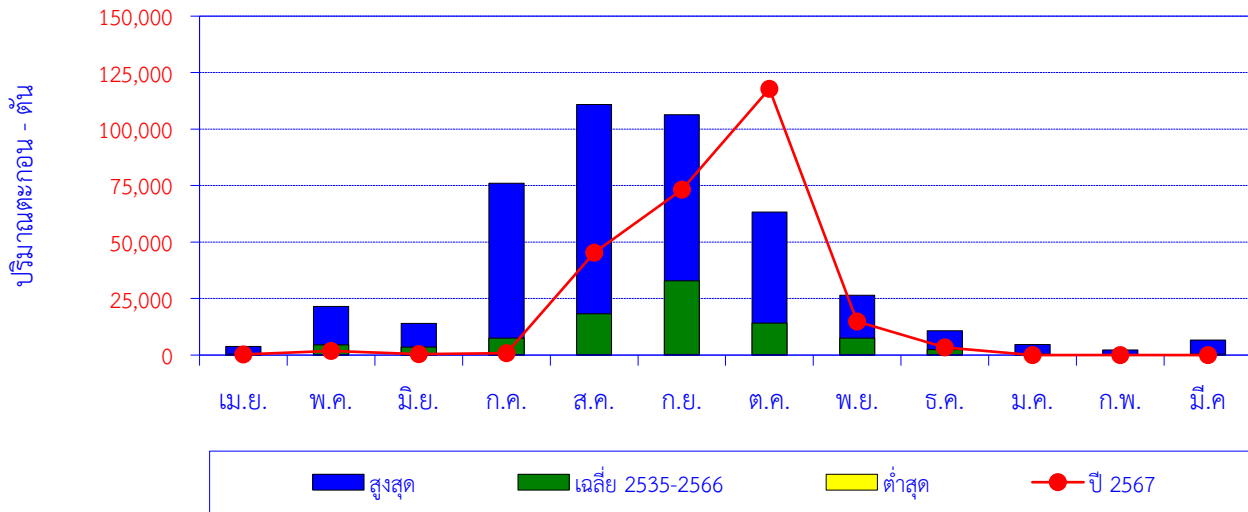

เดือน	เม.ย.	พ.ค.	มิ.ย.	ก.ค.	ส.ค.	ก.ย.	ต.ค.	พ.ย.	ธ.ค.	ม.ค.	ก.พ.	มี.ค.	ปี
สูงสุด	3,859	21,592	14,019	76,004	110,922	106,385	63,374	26,435	10,705	4,680	2,297	6,601	
เฉลี่ย 2535-2566	406	4,580	3,586	7,460	18,275	32,823	14,153	7,447	2,473	397	156	391	92,147
ต่ำสุด	1	52	14	4	120	302	31	4	0	0	0	0	
ปี 2567	306	1,900	418	893	45,285	73,209	117,856	14,886	3,367	55	20	43	258,237

ปริมาณตะกอนสะสมรายเดือน

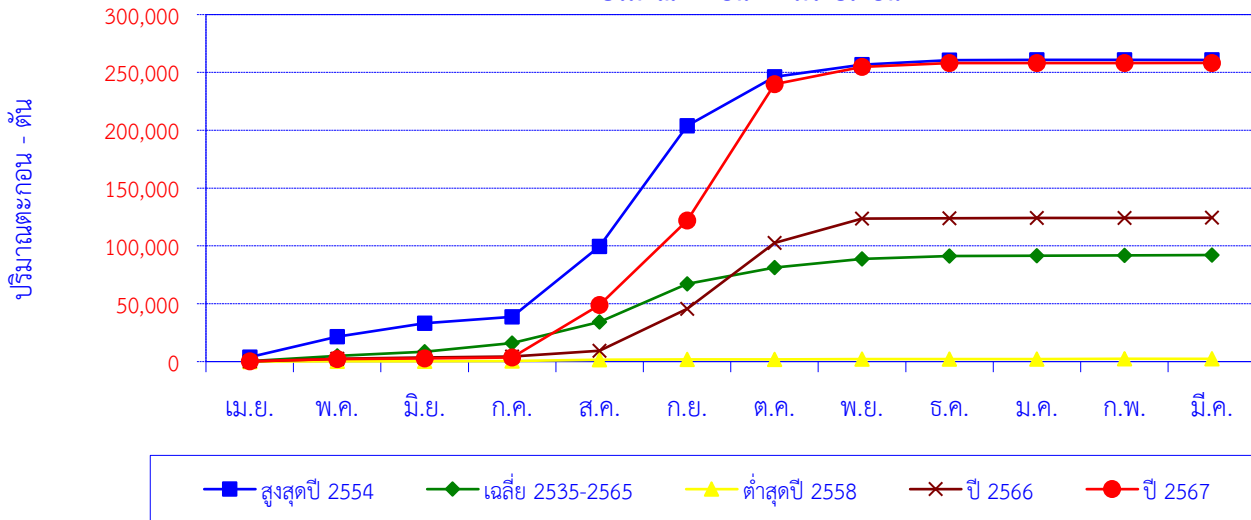

เดือน	เม.ย.	พ.ค.	มิ.ย.	ก.ค.	ส.ค.	ก.ย.	ต.ค.	พ.ย.	ธ.ค.	ม.ค.	ก.พ.	มี.ค.	ปี
สูงสุดปี 2554	3,859	17,700	11,525	5,612	60,941	104,277	42,233	10,665	3,858	70	20	13	260,774
สะสมปี 2554	3,859	21,558	33,084	38,696	99,637	203,914	246,146	256,811	260,670	260,740	260,761	260,774	
เฉลี่ย 2535-2565	406	4,986	8,572	16,033	34,308	67,131	81,284	88,730	91,204	91,601	91,756	92,147	
ต่ำสุดปี 2558	13	316	44	169	970	302	170	170	109	53	43	39	2,397
สะสมปี 2558	13	329	373	541	1,512	1,813	1,983	2,153	2,263	2,316	2,358	2,397	
ปี 2566	111	2,373	1,176	649	4,940	36,403	57,038	21,012	249	112	70	227	124,359
สะสมปี 2566	111	2,484	3,660	4,308	9,248	45,651	102,689	123,702	123,950	124,062	124,132	124,359	
ปี 2567	306	1,900	418	893	45,285	73,209	117,856	14,886	3,367	55	20	43	258,237
สะสมปี 2567	306	2,207	2,624	3,517	48,802	122,011	239,867	254,753	258,119	258,174	258,194	258,237	

สถานี P.5 น้ำแม่กวัง สะพานท่านาง ต.ในเมือง อ.เมือง จ.ลำพูน

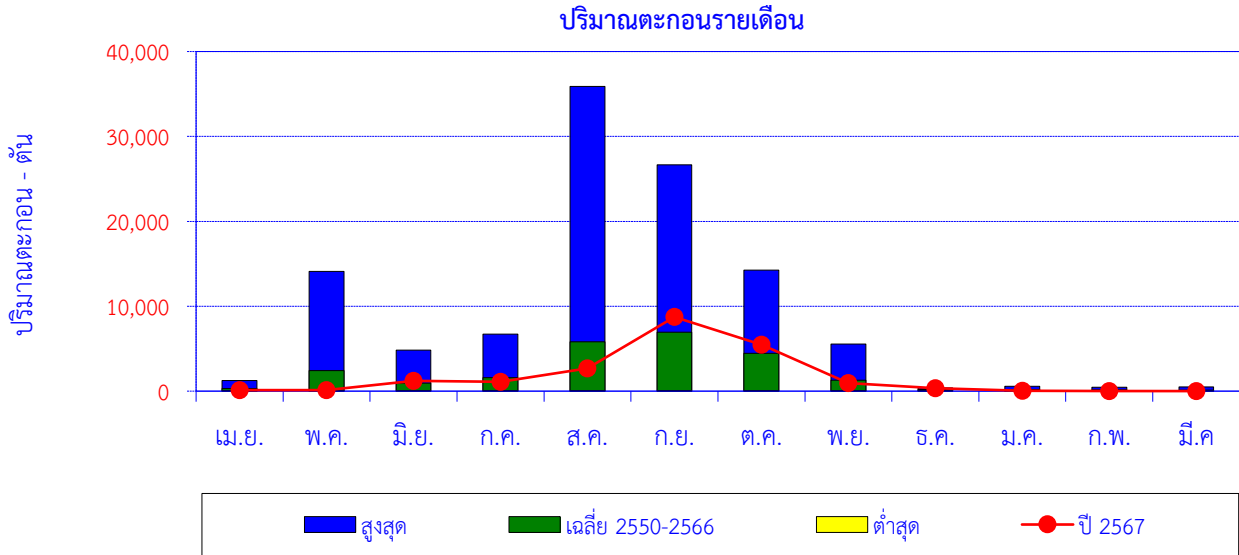

เดือน	เม.ย.	พ.ค.	มิ.ย.	ก.ค.	ส.ค.	ก.ย.	ต.ค.	พ.ย.	ธ.ค.	ม.ค.	ก.พ.	มี.ค.	ปี
สูงสุด	1,260	14,094	4,819	6,702	35,897	26,654	14,237	5,554	376	575	450	510	
เฉลี่ย 2550-2566	309	2,412	953	1,584	5,819	6,927	4,446	1,282	178	185	144	106	24,344
ต่ำสุด	0.27	1.96	24.54	31.32	34.66	32.36	32.28	30.79	13.70	3.18	0.53	0.90	
ปี 2567	129	125	1,230	1,093	2,697	8,733	5,459	955	336	32	13	20	20,822

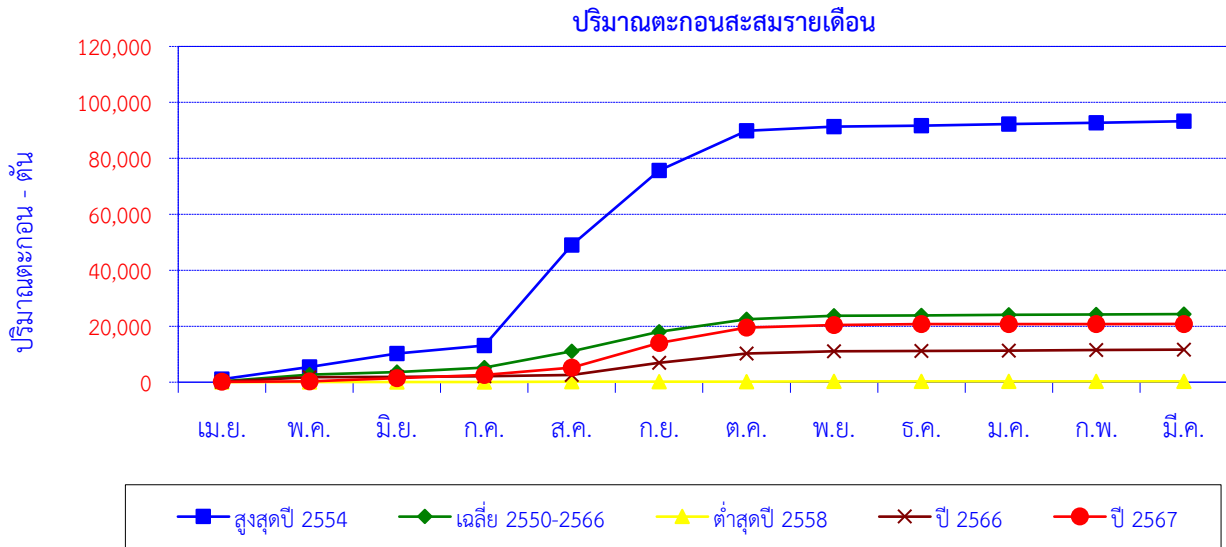

เดือน	เม.ย.	พ.ค.	มิ.ย.	ก.ค.	ส.ค.	ก.ย.	ต.ค.	พ.ย.	ธ.ค.	ม.ค.	ก.พ.	มี.ค.	ปี
สูงสุดปี 2554	1,072	4,379	4,819	2,842	35,897	26,654	14,237	1,458	376	575	450	510	93,270
สะสมปี 2554	1,072	5,451	10,270	13,112	49,010	75,663	89,900	91,358	91,734	92,310	92,760	93,270	
เฉลี่ย 2550-2566	309	2,412	953	1,584	5,819	6,927	4,446	1,282	178	185	144	106	24,344
เฉลี่ยสะสม	309	2,720	3,673	5,257	11,076	18,003	22,449	23,731	23,909	24,095	24,238	24,344	
ต่ำสุดปี 2558	30	31	25	31	35	32	32	31	21	14	15	15	312
สะสมปี 2558	30	61	85	117	151	184	216	247	267	282	297	312	
ปี 2566	196	1,569	100	224	457	4,432	3,319	747	120	143	208	133	11,646
สะสมปี 2566	196	1,764	1,864	2,088	2,545	6,977	10,296	11,043	11,163	11,306	11,514	11,646	
ปี 2567	129	125	1,230	1,093	2,697	8,733	5,459	955	336	32	13	20	20,822
สะสมปี 2567	129	255	1,484	2,577	5,274	14,007	19,466	20,421	20,757	20,789	20,802	20,822	

สถานี P.21 น้ำแมริม บ้านหมืองผ่า ต.ริมเหนือ อ.แมริม จ.เชียงใหม่

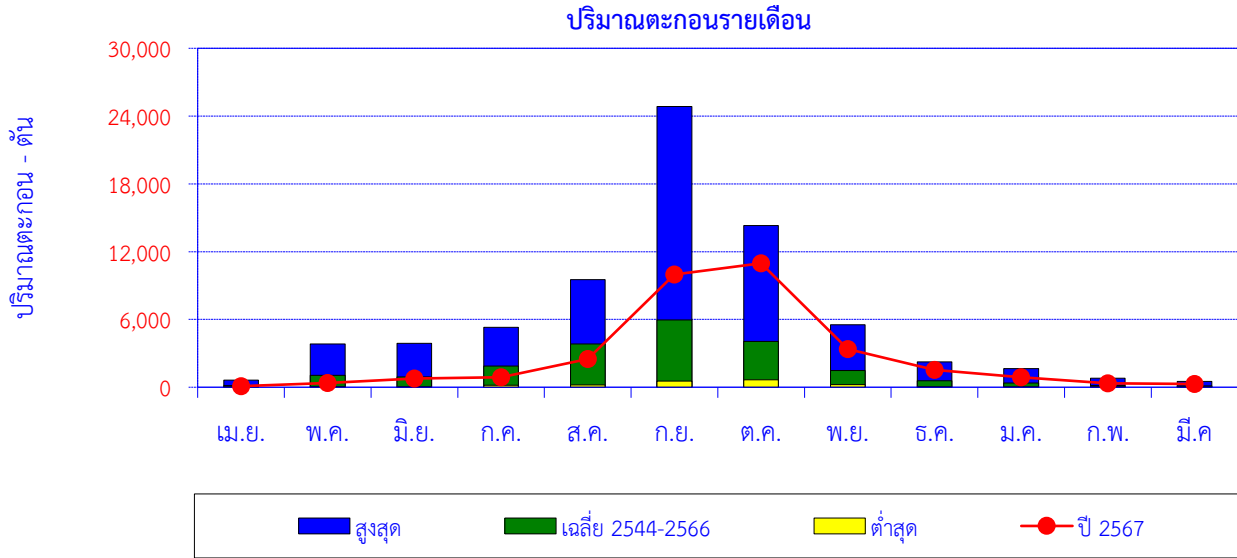

เดือน	เม.ย.	พ.ค.	มิ.ย.	ก.ค.	ส.ค.	ก.ย.	ต.ค.	พ.ย.	ธ.ค.	ม.ค.	ก.พ.	มี.ค.	ปี
สูงสุด	617	3,830	3,887	5,297	9,512	24,849	14,303	5,528	2,249	1,647	794	524	
เฉลี่ย 2544-2566	139	1,055	909	1,886	3,822	5,942	4,053	1,467	582	372	151	125	20,502
ต่ำสุด	2	54	31	161	195	532	654	219	36	17	5	1	
ปี 2567	95	370	769	890	2,492	9,970	10,970	3,362	1,526	892	339	292	31,966

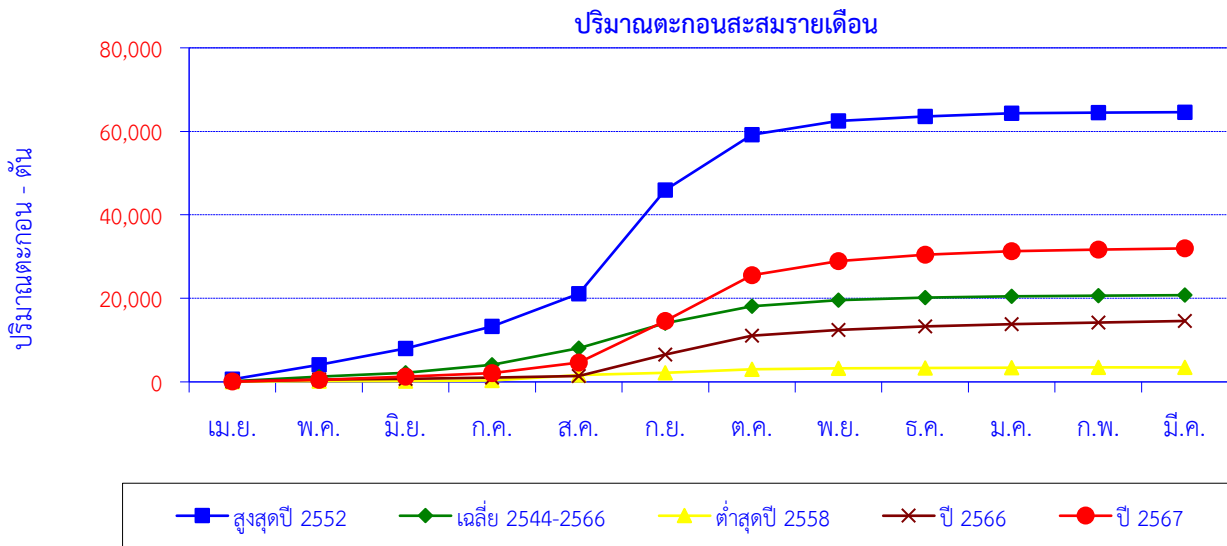

เดือน	เม.ย.	พ.ค.	มิ.ย.	ก.ค.	ส.ค.	ก.ย.	ต.ค.	พ.ย.	ธ.ค.	ม.ค.	ก.พ.	มี.ค.	ปี
สูงสุดปี 2552	617	3,466	3,887	5,297	7,829	24,849	13,269	3,302	1,083	723	141	134	64,596
สะสมปี 2552	617	4,083	7,970	13,267	21,097	45,945	59,214	62,516	63,598	64,321	64,462	64,596	
เฉลี่ย 2544-2566	141	1,080	944	1,957	3,979	5,978	4,033	1,471	572	364	139	114	20,771
เฉลี่ยสะสม	141	1,221	2,166	4,122	8,102	14,079	18,112	19,582	20,154	20,518	20,657	20,771	
ต่ำสุดปี 2558	53	99	31	161	1,324	532	827	219	99	70	34	21	3,471
สะสมปี 2558	53	152	183	344	1,668	2,200	3,027	3,246	3,345	3,416	3,450	3,471	
ปี 2566	97	497	137	321	371	5,156	4,510	1,384	802	531	413	374	14,593
สะสมปี 2566	97	594	731	1,052	1,424	6,580	11,090	12,473	13,275	13,807	14,219	14,593	
ปี 2567	95	370	769	890	2,492	9,970	10,970	3,362	1,526	892	339	292	31,966
สะสมปี 2567	95	465	1,233	2,124	4,615	14,585	25,556	28,917	30,443	31,335	31,674	31,966	

สถานี P.56A น้ำแม่จัด บ้านสหกรณ์ร่มเกล้า ต.แม่แวน อ.พร้าว จ.เชียงใหม่

ปริมาณตะกอนรายเดือน

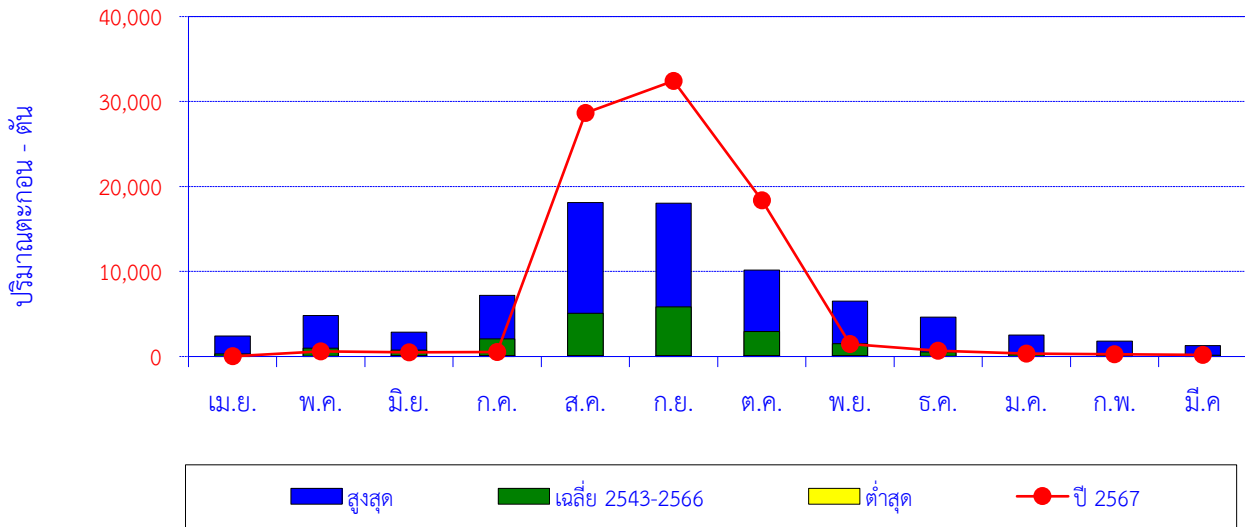

เดือน	เม.ย.	พ.ค.	มิ.ย.	ก.ค.	ส.ค.	ก.ย.	ต.ค.	พ.ย.	ธ.ค.	ม.ค.	ก.พ.	มี.ค.	ปี
สูงสุด	2,399	4,831	2,860	7,197	18,106	18,021	10,167	6,517	4,644	2,529	1,814	1,290	
เฉลี่ย 2543-2566	287	988	753	2,084	5,090	5,847	2,924	1,495	513	317	200	142	20,642
ต่ำสุด	5	28	114	118	118	114	118	114	33	16	15	17	
ปี 2567	23	602	501	533	28,645	32,433	18,384	1,482	684	345	278	172	84,083

ปริมาณตะกอนสะสมรายเดือน

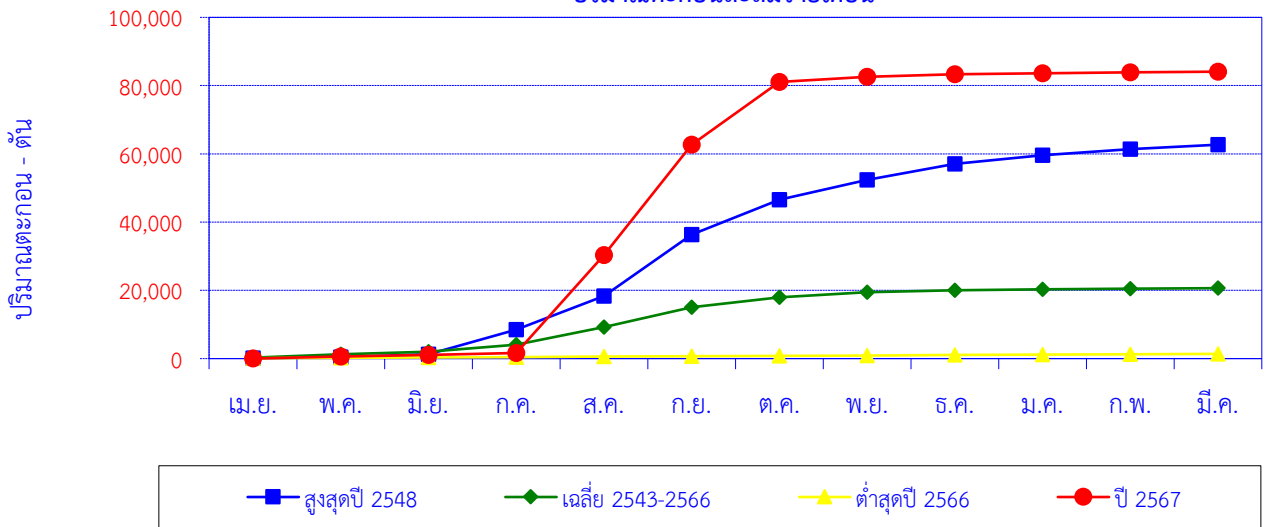

เดือน	เม.ย.	พ.ค.	มิ.ย.	ก.ค.	ส.ค.	ก.ย.	ต.ค.	พ.ย.	ธ.ค.	ม.ค.	ก.พ.	มี.ค.	ปี
สูงสุดปี 2548	122	259	919	7,197	9,851	18,021	10,167	5,878	4,644	2,529	1,814	1,290	62,690
สะสมปี 2548	122	381	1,300	8,496	18,347	36,368	46,535	52,413	57,057	59,586	61,401	62,690	
เฉลี่ย 2543-2566	287	988	753	2,084	5,090	5,847	2,924	1,495	513	317	200	142	20,642
เฉลี่ยสะสม	287	1,275	2,029	4,113	9,203	15,050	17,975	19,470	19,983	20,300	20,500	20,642	
ต่ำสุดปี 2566	114	118	114	118	118	114	118	114	118	118	110	118	1,391
สะสมปี 2566	114	232	346	464	581	695	813	927	1,045	1,163	1,273	1,391	
ปี 2567	23	602	501	533	28,645	32,433	18,384	1,482	684	345	278	172	84,083
สะสมปี 2567	23	625	1,126	1,659	30,305	62,738	81,122	82,604	83,288	83,633	83,911	84,083	

สถานี P.67 แม่น้ำป่าสัก บ้านแม่แตง ต.แม่แฝกเก่า อ.สันทราย จ.เชียงใหม่

ปริมาณตะกอนรายเดือน

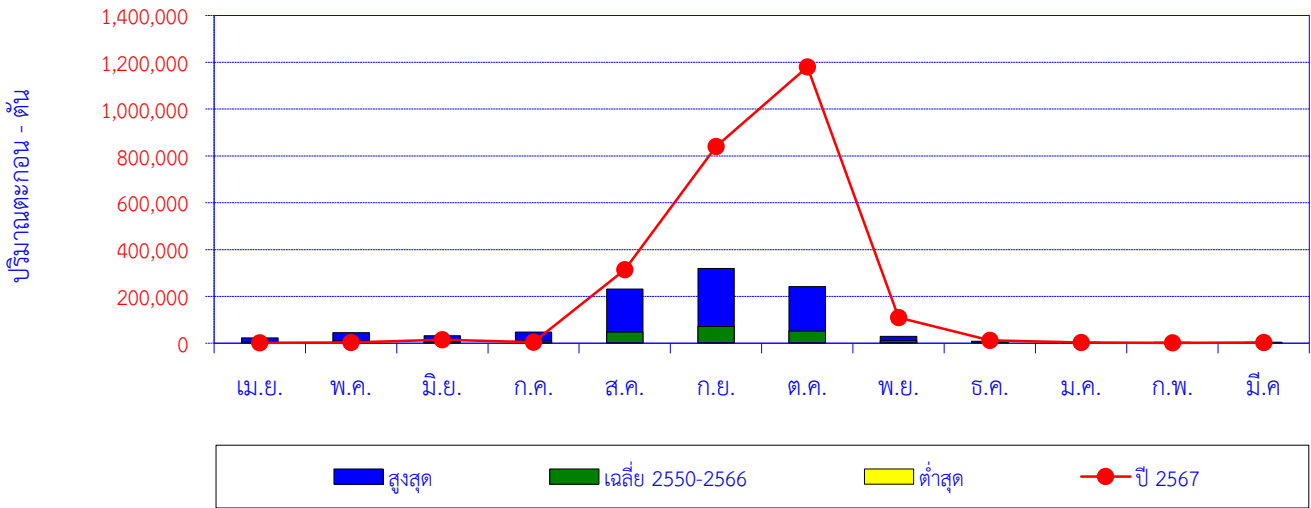

เดือน	เม.ย.	พ.ค.	มิ.ย.	ก.ค.	ส.ค.	ก.ย.	ต.ค.	พ.ย.	ธ.ค.	ม.ค.	ก.พ.	มี.ค.	ปี
สูงสุด	22,365	45,662	31,526	47,663	230,817	319,326	241,542	28,804	8,120	4,020	4,606	4,912	
เฉลี่ย 2550-2566	4,699	10,200	7,648	10,146	47,727	70,850	51,011	11,268	2,424	1,247	1,254	1,687	220,160
ต่ำสุด	215	226	178	294	491	1,802	514	344	49	78	86	141	
ปี 2567	1,702	3,403	15,384	3,779	313,873	840,287	1,180,234	109,833	11,603	2,876	1,351	3,205	2,487,528

ปริมาณตะกอนสะสมรายเดือน

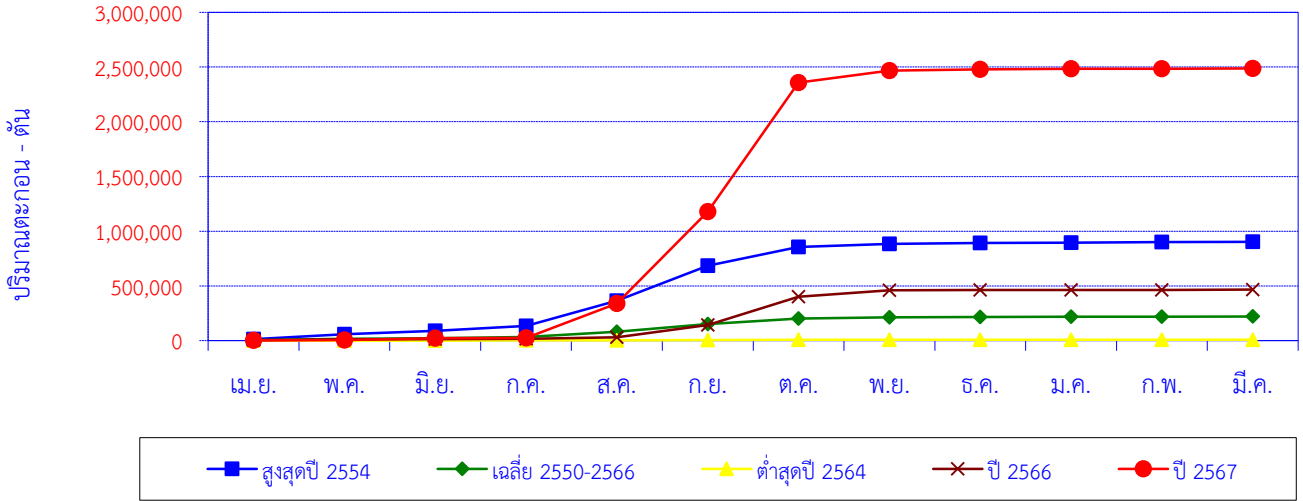

เดือน	เม.ย.	พ.ค.	มิ.ย.	ก.ค.	ส.ค.	ก.ย.	ต.ค.	พ.ย.	ธ.ค.	ม.ค.	ก.พ.	มี.ค.	ปี
สูงสุดปี 2554	13,039	45,662	31,526	43,119	230,817	319,326	171,138	28,804	8,120	3,340	4,606	3,088	902,585
สะสมปี 2554	13,039	58,701	90,227	133,346	364,163	683,490	854,628	883,432	891,551	894,891	899,497	902,585	
เฉลี่ย 2550-2566	4,699	10,200	7,648	10,146	47,727	70,850	51,011	11,268	2,424	1,247	1,254	1,687	220,160
เฉลี่ยสะสม	4,699	14,899	22,546	32,692	80,419	151,269	202,281	213,549	215,973	217,219	218,473	220,160	
ต่ำสุดปี 2564	215	236	326	669	491	2,643	2,299	1,203	49	78	86	141	8,437
สะสมปี 2564	215	451	777	1,446	1,937	4,580	6,879	8,082	8,131	8,209	8,295	8,437	
ปี 2566	4,113	5,644	3,365	3,595	12,253	113,928	257,613	58,400	2,608	1,422	875	2,709	466,525
สะสมปี 2566	4,113	9,757	13,122	16,717	28,970	142,898	400,511	458,911	461,519	462,941	463,815	466,525	
ปี 2567	1,702	3,403	15,384	3,779	313,873	840,287	1,180,234	109,833	11,603	2,876	1,351	3,205	2,487,528
สะสมปี 2567	1,702	5,105	20,488	24,267	338,139	1,178,426	2,358,660	2,468,493	2,480,097	2,482,972	2,484,323	2,487,528	

สถานี P.73A แม่น้ำปิง บ้านสบแปะ ต.แม่สอย อ.จอมทอง จ.เชียงใหม่

ปริมาณตะกอนรายเดือน

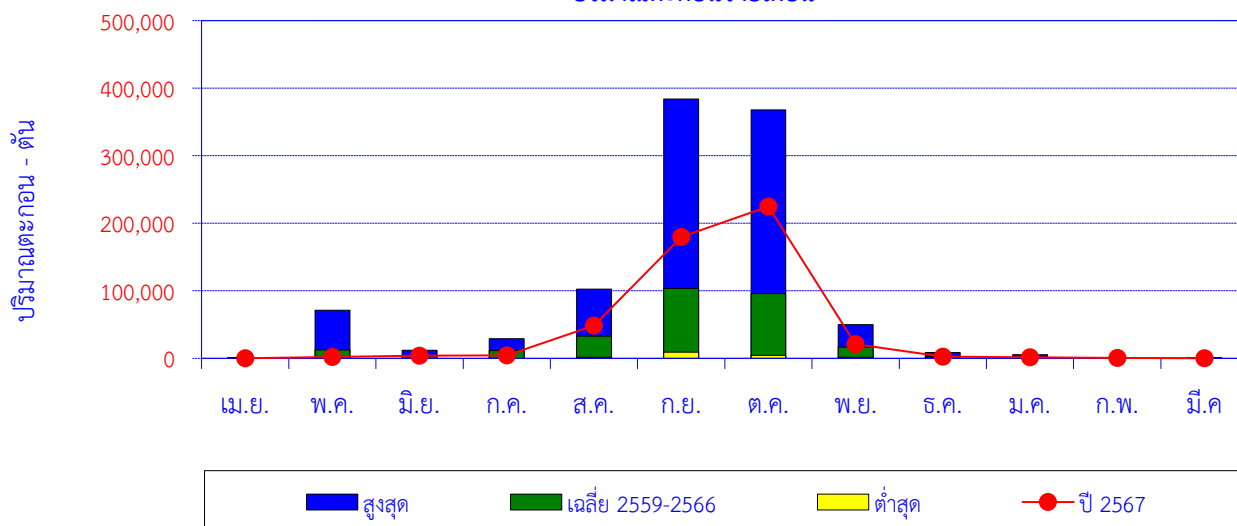

เดือน	เม.ย.	พ.ค.	มิ.ย.	ก.ค.	ส.ค.	ก.ย.	ต.ค.	พ.ย.	ธ.ค.	ม.ค.	ก.พ.	มี.ค.	ปี
สูงสุด	1,140	71,248	12,164	29,210	102,636	383,952	367,596	50,003	8,653	5,537	541	585	
เฉลี่ย 2559-2566	195	12,572	3,503	11,299	32,937	103,622	95,985	16,454	2,630	1,508	153	157	281,013
ต่ำสุด	0	0	0	0	1,734	9,169	4,400	1,550	16	17	8	4	
ปี 2567	91	1,781	3,920	4,448	48,565	179,735	224,823	20,965	2,698	1,612	733	324	489,697

ปริมาณตะกอนสะสมรายเดือน

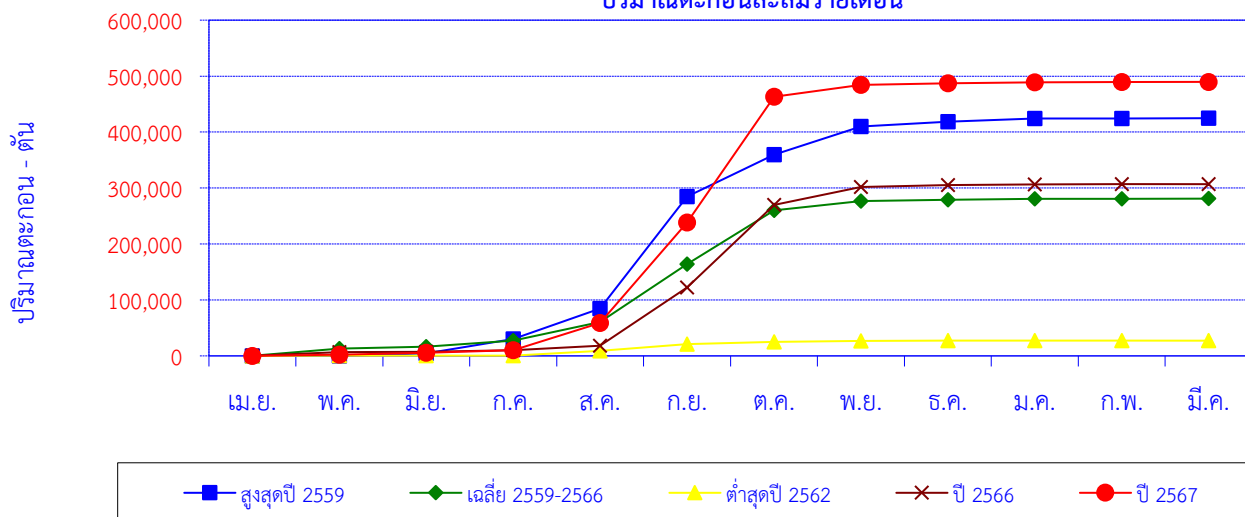

เดือน	เม.ย.	พ.ค.	มิ.ย.	ก.ค.	ส.ค.	ก.ย.	ต.ค.	พ.ย.	ธ.ค.	ม.ค.	ก.พ.	มี.ค.	ปี
สูงสุดปี 2559	0	0	4,666	25,380	54,320	200,108	75,364	50,003	8,653	5,537	303	467	424,801
สะสมปี 2559	0	0	4,666	30,046	84,366	284,475	359,838	409,841	418,494	424,031	424,334	424,801	
เฉลี่ย 2559-2566	195	12,572	3,503	11,299	32,937	103,622	95,985	16,454	2,630	1,508	153	157	281,013
เฉลี่ยสะสม	195	12,767	16,270	27,568	60,505	164,127	260,112	276,565	279,196	280,703	280,856	281,013	
ต่ำสุดปี 2562	6	268	6	1	8,956	11,570	4,400	1,550	279	67	24	27	27,154
สะสมปี 2562	6	274	280	281	9,238	20,808	25,208	26,758	27,037	27,104	27,127	27,154	
ปี 2566	304	6,166	790	3,144	7,609	104,429	147,210	32,188	3,236	1,592	181	53	306,902
สะสม ปี2566	304	6,469	7,259	10,403	18,013	122,442	269,652	301,839	305,075	306,668	306,848	306,902	
ปี 2567	91	1,781	3,920	4,448	48,565	179,735	224,823	20,965	2,698	1,612	733	324	489,697
สะสมปี 2567	91	1,872	5,792	10,241	58,805	238,541	463,364	484,328	487,027	488,639	489,372	489,697	

สถานี P.75 แม่น้ำปิง บ้านช่อแล ต.ช่อแล อ.แม่แตง จ.เชียงใหม่

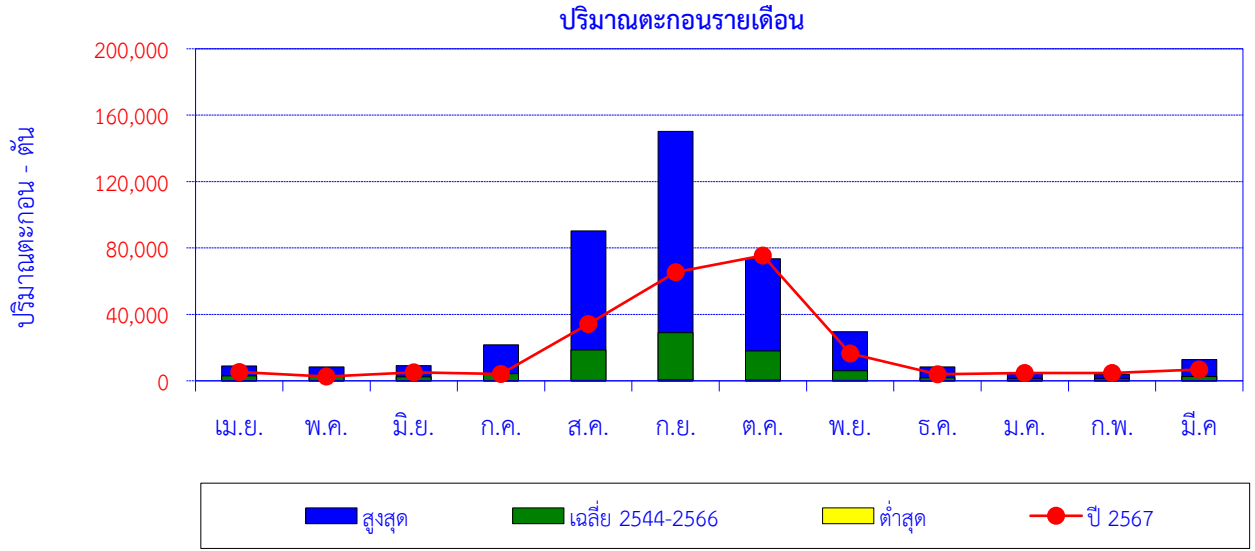

เดือน	เม.ย.	พ.ค.	มิ.ย.	ก.ค.	ส.ค.	ก.ย.	ต.ค.	พ.ย.	ธ.ค.	ม.ค.	ก.พ.	มี.ค.	ปี
สูงสุด	8,898	8,375	9,161	21,600	90,294	150,322	73,622	29,508	8,425	4,615	3,986	12,816	
เฉลี่ย 2544-2566	3,028	2,942	2,311	4,252	18,683	29,020	17,955	6,149	1,832	1,217	1,234	2,642	91,264
ต่ำสุด	104	107	95	172	312	655	378	201	101	122	87	156	
ปี 2567	5,368	2,573	5,084	4,070	34,197	65,478	75,484	16,498	3,906	4,702	4,692	6,837	228,889

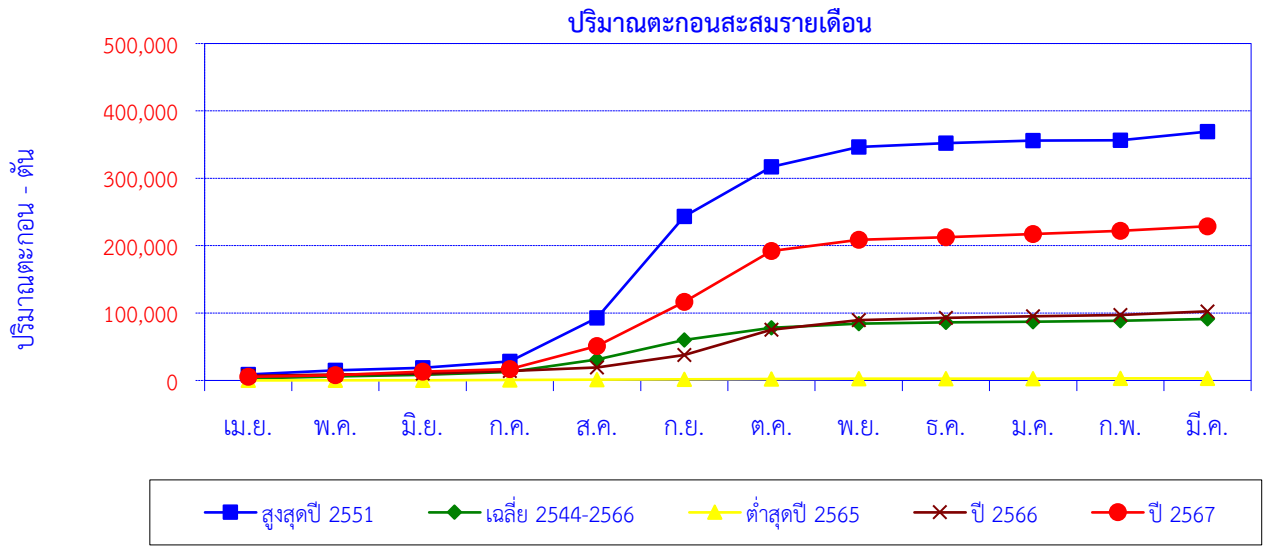

เดือน	เม.ย.	พ.ค.	มิ.ย.	ก.ค.	ส.ค.	ก.ย.	ต.ค.	พ.ย.	ธ.ค.	ม.ค.	ก.พ.	มี.ค.	ปี
สูงสุดปี 2551	8,898	5,991	4,088	9,202	64,951	150,322	73,622	29,508	5,806	3,565	487	12,816	369,256
สะสมปี 2551	8,898	14,889	18,977	28,179	93,130	243,452	317,074	346,582	352,388	355,953	356,440	369,256	
เฉลี่ย 2544-2566	3,028	2,942	2,311	4,252	18,683	29,020	17,955	6,149	1,832	1,217	1,234	2,642	91,264
เฉลี่ยสะสม	3,028	5,970	8,280	12,532	31,215	60,235	78,190	84,339	86,171	87,388	88,622	91,264	
ต่ำสุดปี 2565	104	182	95	172	531	655	461	275	168	164	162	190	3,158
สะสมปี 2565	104	285	380	552	1,083	1,737	2,199	2,474	2,642	2,807	2,968	3,158	
ปี 2566	6,870	1,977	1,632	3,579	5,436	18,287	37,401	14,599	2,993	2,306	2,023	5,508	102,610
สะสมปี 2566	6,870	8,847	10,479	14,057	19,493	37,780	75,181	89,780	92,774	95,080	97,103	102,610	
ปี 2567	5,368	2,573	5,084	4,070	34,197	65,478	75,484	16,498	3,906	4,702	4,692	6,837	228,889
สะสมปี 2567	5,368	7,941	13,025	17,095	51,292	116,770	192,254	208,752	212,658	217,360	222,051	228,889	

สถานี P.76 น้ำแม่ลี บ้านแม่ฮีไฮ ต.ศรีวิชัย อ.ลี้ จ.ลำพูน

ปริมาณตะกอนรายเดือน

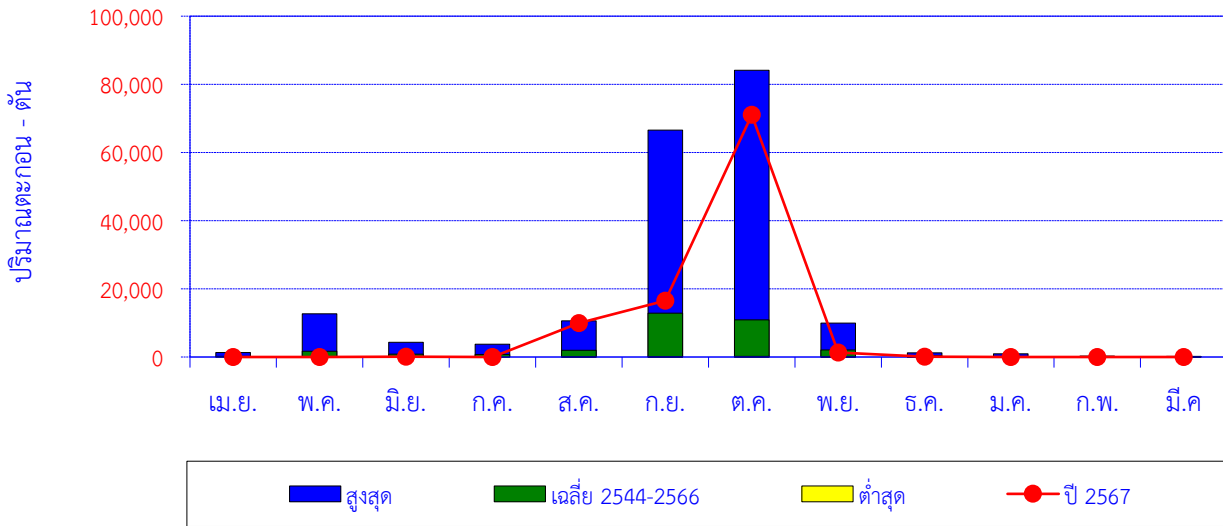

เดือน	เม.ย.	พ.ค.	มิ.ย.	ก.ค.	ส.ค.	ก.ย.	ต.ค.	พ.ย.	ธ.ค.	ม.ค.	ก.พ.	มี.ค.	ปี
สูงสุด	1,350	12,709	4,301	3,773	10,596	66,573	84,100	9,920	1,243	944	259	188	
เฉลี่ย 2544-2566	198	1,652	891	764	1,956	12,853	10,883	2,066	379	187	67	54	31,949
ต่ำสุด	0	0	0	0	12	108	211	60	5	2	1	0	
ปี 2567	0	0	83	41	10,000	16,527	71,037	1,280	66	23	14	12	99,083

ปริมาณตะกอนสะสมรายเดือน

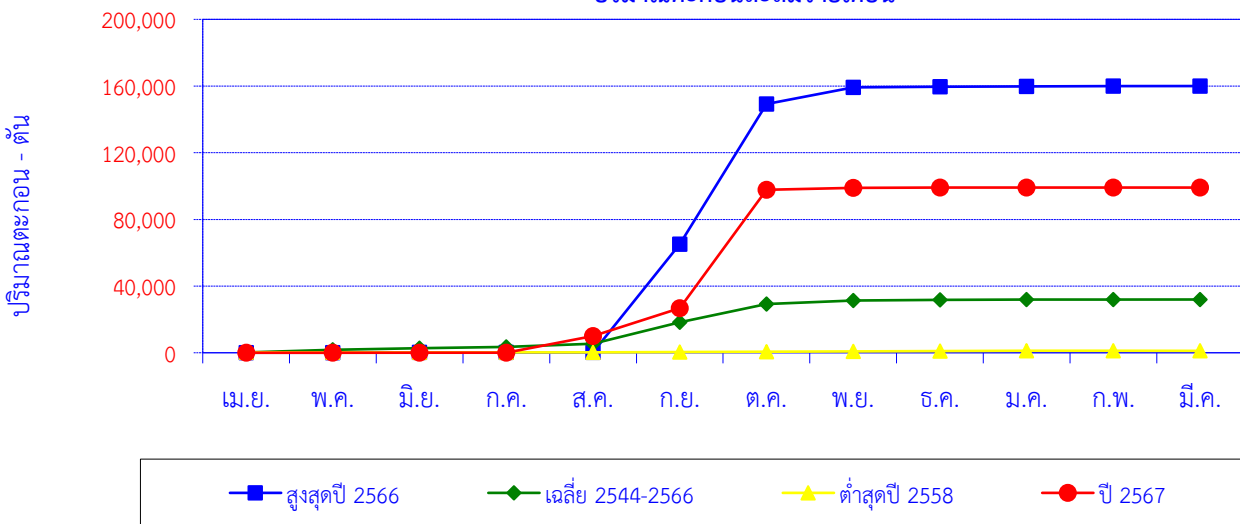

เดือน	เม.ย.	พ.ค.	มิ.ย.	ก.ค.	ส.ค.	ก.ย.	ต.ค.	พ.ย.	ธ.ค.	ม.ค.	ก.พ.	มี.ค.	ปี
สูงสุดปี 2566	46	40	78	53	96	64,868	84,100	9,920	443	137	111	95	159,987
สะสมปี 2566	46	86	164	217	313	65,181	149,281	159,201	159,644	159,781	159,892	159,987	
เฉลี่ย 2544-2566	198	1,652	891	764	1,956	12,853	10,883	2,066	379	187	67	54	31,949
เฉลี่ยสะสม	198	1,850	2,740	3,505	5,461	18,314	29,197	31,263	31,642	31,829	31,896	31,949	
ต่ำสุดปี 2558	189	102	12	11	12	108	211	167	285	24	15	6	1,142
สะสมปี 2558	189	292	303	315	327	434	646	813	1,098	1,121	1,136	1,142	
ปี 2567	0	0	83	41	10,000	16,527	71,037	1,280	66	23	14	12	99,083
สะสมปี 2567	0	0	83	124	10,123	26,651	97,687	98,968	99,034	99,057	99,071	99,083	

สถานี P.77 น้ำแม่ทา บ้านสบแม่สะปืด ต.ทาสบเส้า อ.แม่ทา จ.ลำพูน

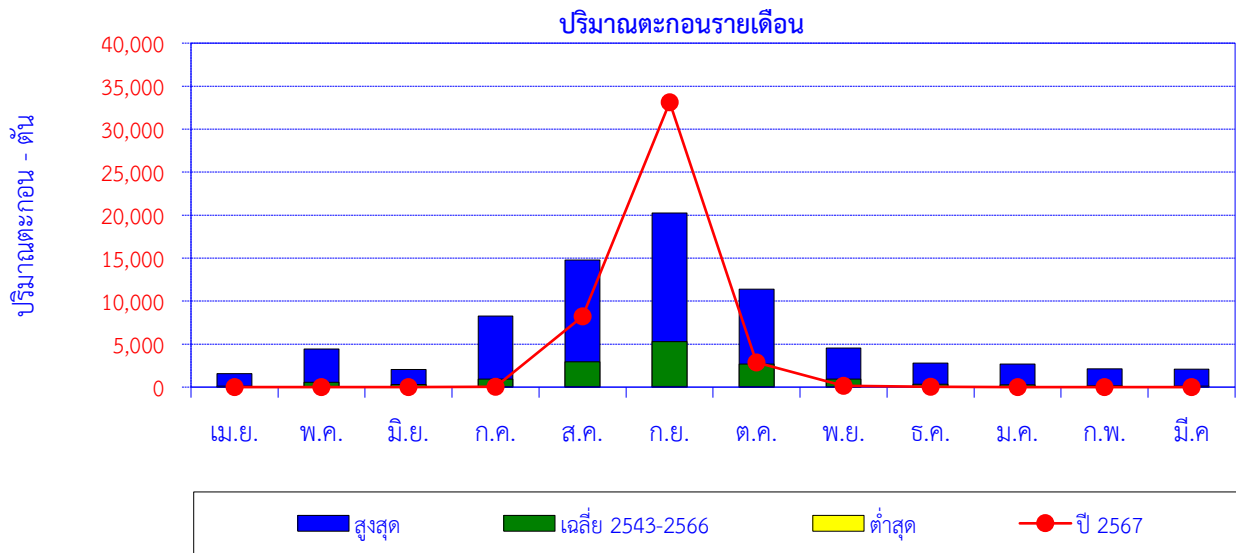

เดือน	เม.ย.	พ.ค.	มิ.ย.	ก.ค.	ส.ค.	ก.ย.	ต.ค.	พ.ย.	ธ.ค.	ม.ค.	ก.พ.	มี.ค.	ปี
สูงสุด	1,552	4,428	2,055	8,274	14,791	20,240	11,372	4,551	2,807	2,684	2,118	2,094	
เฉลี่ย 2543-2566	100	566	317	924	2,924	5,293	2,680	919	350	266	138	130	14,607
ต่ำสุด	0	0	1	0	41	69	5	1	8	0	0	0	
ปี 2567	3	4	4	55	8,217	33,122	2,868	160	35	0	0	0	44,468

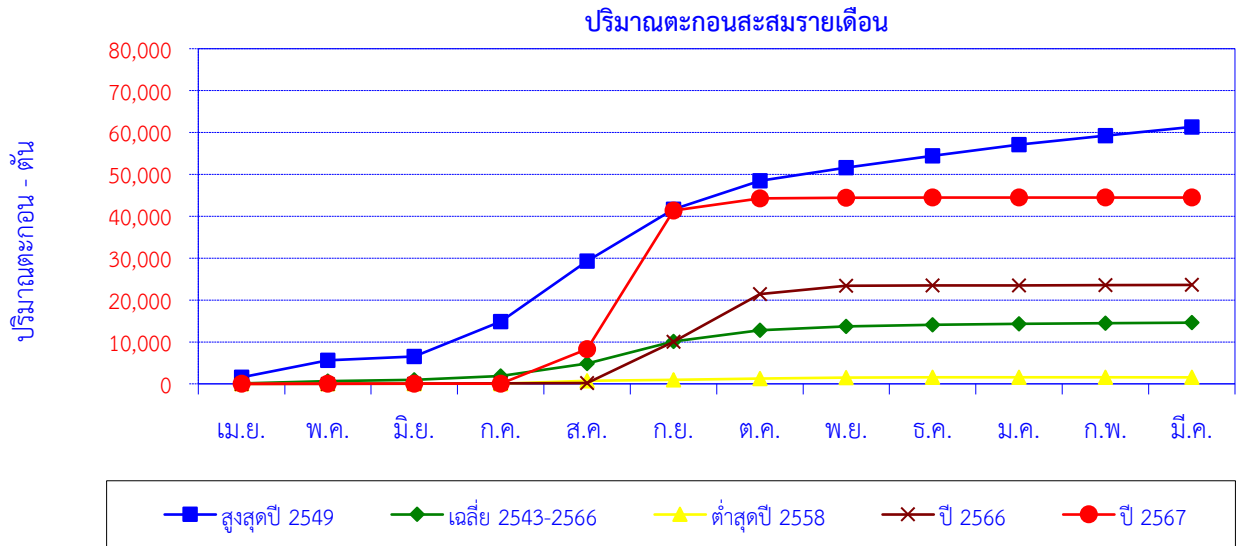

เดือน	เม.ย.	พ.ค.	มิ.ย.	ก.ค.	ส.ค.	ก.ย.	ต.ค.	พ.ย.	ธ.ค.	ม.ค.	ก.พ.	มี.ค.	ปี
สูงสุดปี 2549	1,552	4,054	945	8,274	14,440	12,426	6,783	3,154	2,807	2,684	2,118	2,094	61,333
สะสมปี 2549	1,552	5,606	6,551	14,825	29,265	41,691	48,475	51,629	54,436	57,120	59,239	61,333	
เฉลี่ย 2543-2566	100	566	317	924	2,924	5,293	2,680	919	350	266	138	130	14,607
เฉลี่ยสะสม	100	666	983	1,907	4,831	10,124	12,804	13,723	14,073	14,339	14,477	14,607	
ต่ำสุดปี 2558	5	2	1	0	693	245	338	220	37	3	4	2	1,549
สะสมปี 2558	5	7	8	8	700	945	1,283	1,503	1,540	1,542	1,547	1,549	
ปี 2566	0	0	11	137	41	9,832	11,372	2,019	44	62	49	46	23,614
สะสมปี 2566	0	0	11	148	189	10,021	21,393	23,412	23,456	23,519	23,568	23,614	
ปี 2567	3	4	4	55	8,217	33,122	2,868	160	35	0	0	0	44,468
สะสมปี 2567	3	7	11	66	8,284	41,405	44,274	44,434	44,468	44,468	44,468	44,468	

สถานี P.79 น้ำแม่กวัง บ้านแม่หวาน ต.ป่าเมียง อ.ดอยสะเก็ด จ.เชียงใหม่

ปริมาณตะกอนรายเดือน

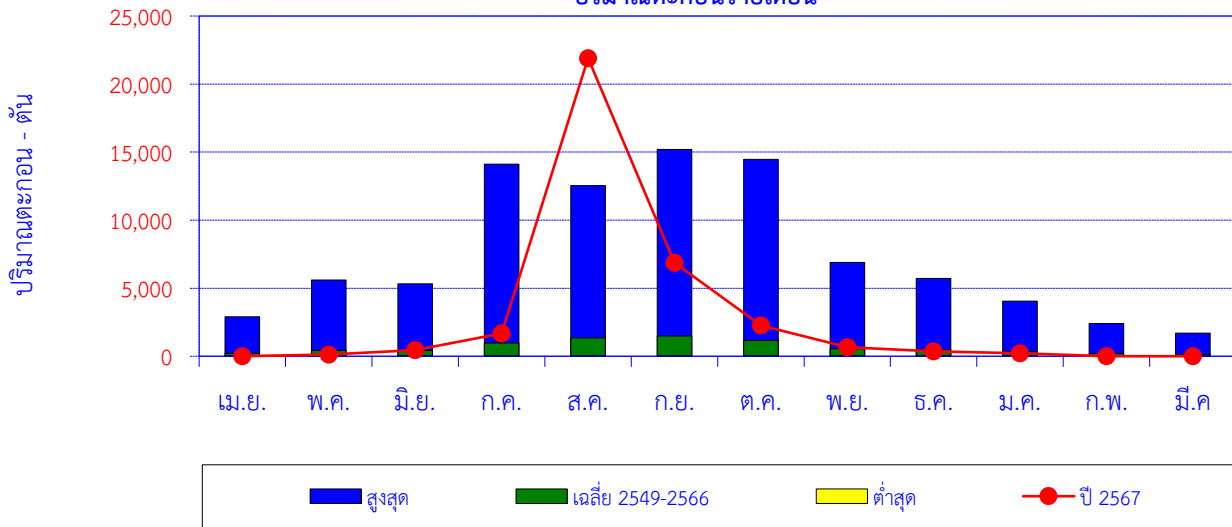

เดือน	เม.ย.	พ.ค.	มิ.ย.	ก.ค.	ส.ค.	ก.ย.	ต.ค.	พ.ย.	ธ.ค.	ม.ค.	ก.พ.	มี.ค.	ปี
สูงสุด	2,896	5,594	5,312	14,115	12,546	15,199	14,459	6,893	5,722	4,052	2,415	1,703	
เฉลี่ย 2549-2566	220	434	417	968	1,354	1,492	1,167	546	465	344	181	137	7,727
ต่ำสุด	0.7	4.4	3.3	11.3	17.4	25.7	11.7	5.5	3.4	2.6	2.5	0.4	
ปี 2567	7	121	454	1,663	21,907	6,864	2,261	669	366	209	0	0	34,521

ปริมาณตะกอนสะสมรายเดือน

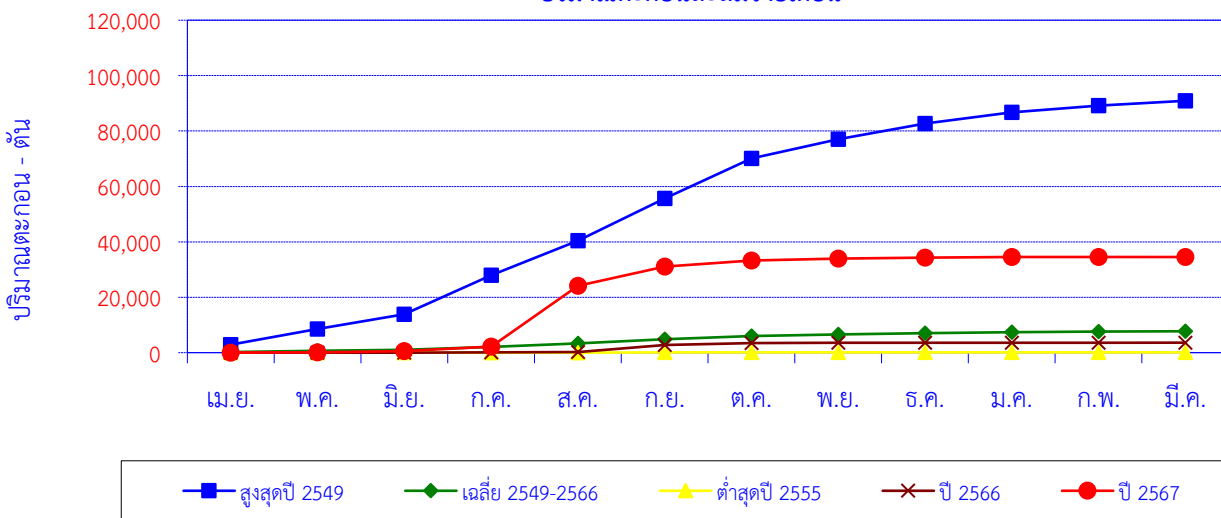

เดือน	เม.ย.	พ.ค.	มิ.ย.	ก.ค.	ส.ค.	ก.ย.	ต.ค.	พ.ย.	ธ.ค.	ม.ค.	ก.พ.	มี.ค.	ปี
สูงสุดปี 2549	2,896	5,594	5,312	14,115	12,546	15,199	14,459	6,893	5,722	4,052	2,415	1,703	90,906
สะสมปี 2549	2,896	8,490	13,802	27,917	40,463	55,663	70,121	77,015	82,737	86,789	89,204	90,906	
เฉลี่ย 2549-2566	220	434	417	968	1,354	1,492	1,167	546	465	344	181	137	7,727
เฉลี่ยสะสม	220	655	1,072	2,041	3,395	4,887	6,054	6,601	7,066	7,409	7,590	7,727	
ต่ำสุดปี 2555	4	9	7	11	17	26	12	6	3	3	2	2	101
สะสมปี 2555	4	12	19	31	48	74	85	91	94	97	99	101	
ปี 2566	5	12	19	25	114	2,588	684	117	20	13	10	7	3,614
สะสมปี 2566	5	17	36	62	175	2,763	3,447	3,564	3,584	3,596	3,606	3,614	
ปี 2567	7	121	454	1,663	21,907	6,864	2,261	669	366	209	0	0	34,521
สะสมปี 2567	7	128	582	2,245	24,153	31,016	33,277	33,946	34,312	34,521	34,521	34,521	

สถานี P.80 น้ำแม่ลาย บ้านโป่งดิน ต.ป่าเมียง อ.ดอยสะเก็ด จ.เชียงใหม่

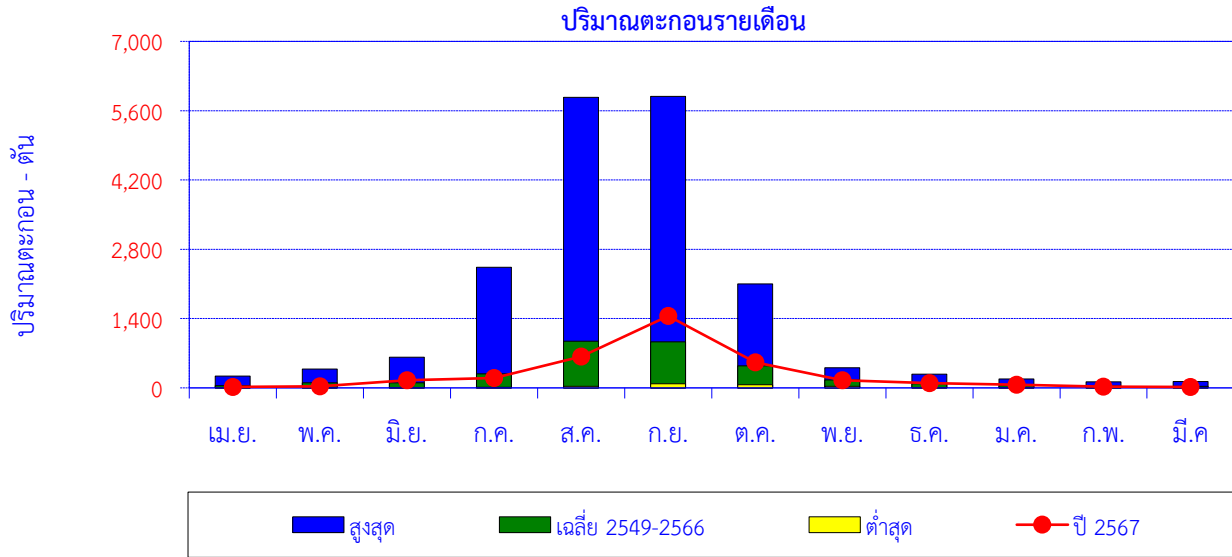

เดือน	เม.ย.	พ.ค.	มิ.ย.	ก.ค.	ส.ค.	ก.ย.	ต.ค.	พ.ย.	ธ.ค.	ม.ค.	ก.พ.	มี.ค.	ปี
สูงสุด	236	383	620	2,433	5,872	5,886	2,101	408	280	183	124	130	
เฉลี่ย 2549-2566	45	102	101	282	944	933	448	157	83	47	39	32	3,213
ต่ำสุด	2	3	8	11	31	80	66	30	6	4	2	6	
ปี 2567	20	32	151	200	632	1,452	519	153	94	62	27	20	3,362

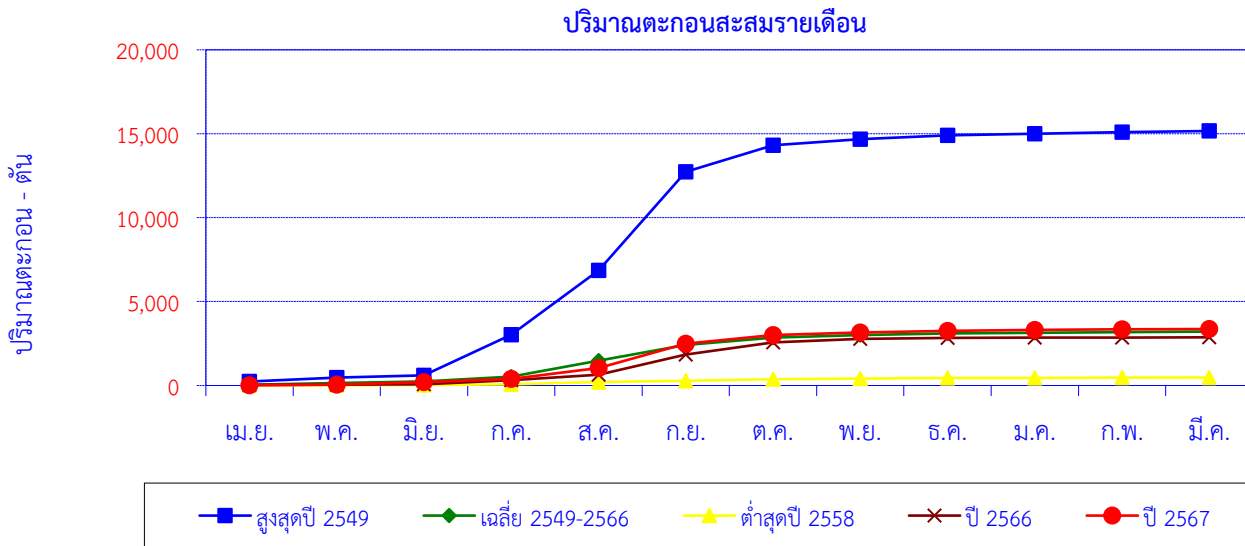

เดือน	เม.ย.	พ.ค.	มิ.ย.	ก.ค.	ส.ค.	ก.ย.	ต.ค.	พ.ย.	ธ.ค.	ม.ค.	ก.พ.	มี.ค.	ปี
สูงสุดปี 2549	236	232	133	2,433	3,818	5,886	1,573	368	222	97	92	70	15,162
สะสมปี 2549	236	468	601	3,035	6,853	12,739	14,313	14,681	14,903	15,001	15,092	15,162	
เฉลี่ย 2549-2566	45	102	101	282	944	933	448	157	83	47	39	32	3,213
เฉลี่ยสะสม	45	147	248	531	1,474	2,407	2,855	3,013	3,096	3,143	3,181	3,213	
ต่ำสุดปี 2558	9	10	8	52	128	80	79	53	26	13	11	9	477
สะสมปี 2558	9	19	27	79	207	287	366	419	445	457	468	477	
ปี 2566	32	21	19	248	318	1,211	721	200	63	16	12	10	2,871
สะสมปี 2566	32	53	72	320	638	1,849	2,570	2,770	2,833	2,849	2,861	2,871	
ปี 2567	20	32	151	200	632	1,452	519	153	94	62	27	20	3,362
สะสมปี 2567	20	52	203	403	1,035	2,487	3,006	3,159	3,253	3,315	3,342	3,362	

สถานี P.82 น้ำแม่วาง บ้านสบวิน ต.แม่วิน อ.แม่วาง จ.เชียงใหม่

ปริมาณตะกอนรายเดือน

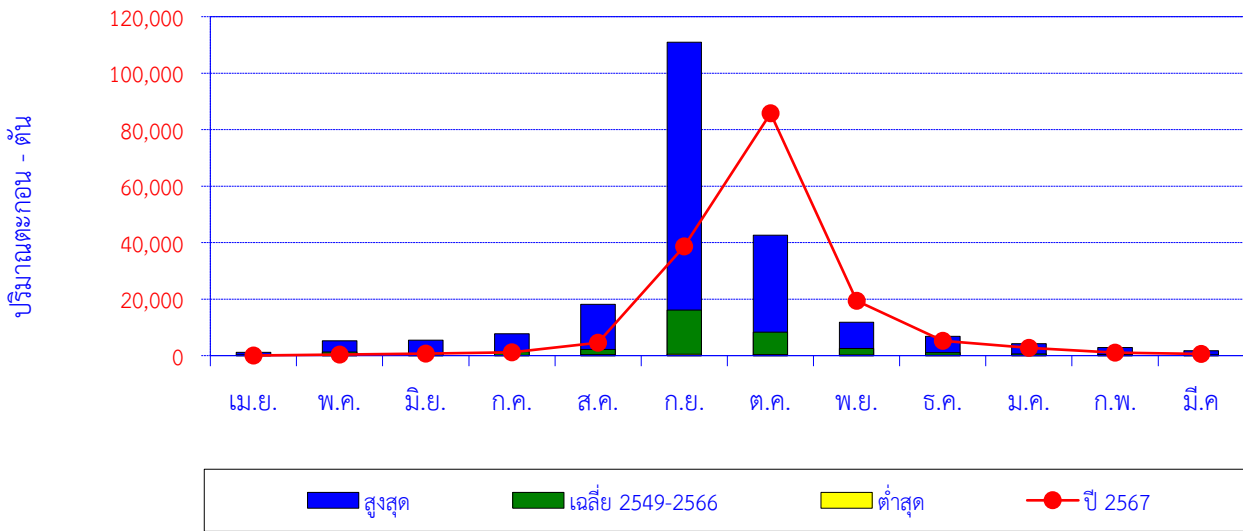

เดือน	เม.ย.	พ.ค.	มิ.ย.	ก.ค.	ส.ค.	ก.ย.	ต.ค.	พ.ย.	ธ.ค.	ม.ค.	ก.พ.	มี.ค.	ปี
สูงสุด	1,181	5,245	5,463	7,697	18,202	111,002	42,585	11,802	6,785	4,234	2,919	1,745	
เฉลี่ย 2549-2566	207	1,229	739	1,378	2,243	16,163	8,262	2,483	1,041	633	348	217	34,942
ต่ำสุด	20	23	60	57	350	525	369	267	136	81	39	23	
ปี 2567	48	318	677	1,133	4,581	38,633	85,775	19,413	5,282	2,790	1,062	555	160,268

ปริมาณตะกอนสะสมรายเดือน

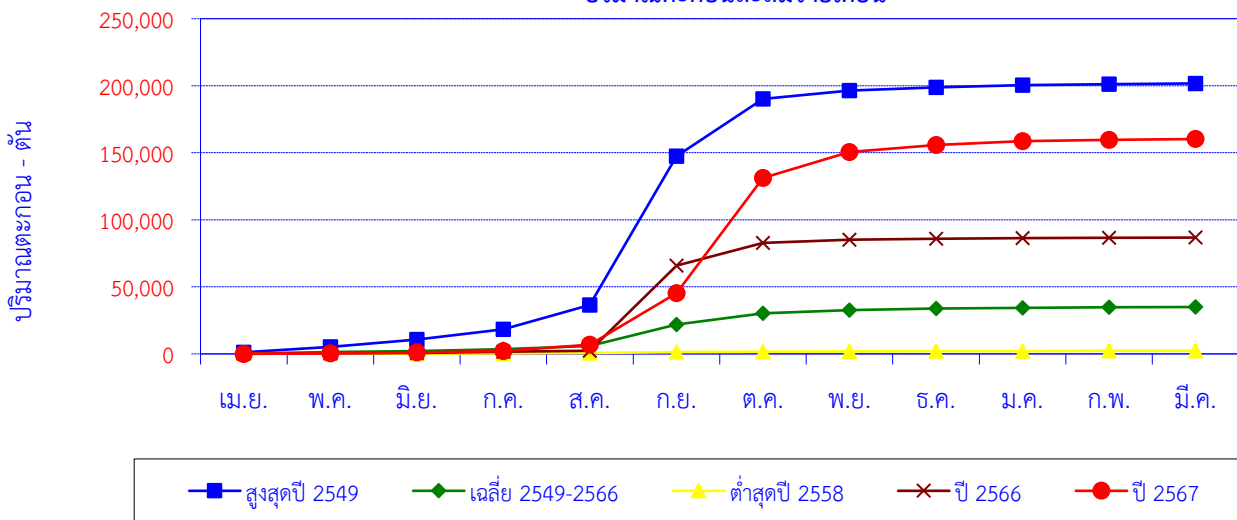

เดือน	เม.ย.	พ.ค.	มิ.ย.	ก.ค.	ส.ค.	ก.ย.	ต.ค.	พ.ย.	ธ.ค.	ม.ค.	ก.พ.	มี.ค.	ปี
สูงสุดปี 2549	1,181	4,000	5,463	7,697	18,202	111,002	42,585	6,168	2,466	1,566	890	500	201,719
สะสมปี 2549	1,181	5,181	10,644	18,341	36,543	147,545	190,129	196,297	198,763	200,329	201,219	201,719	
เฉลี่ย 2549-2566	207	1,229	739	1,378	2,243	16,163	8,262	2,483	1,041	633	348	217	34,942
เฉลี่ยสะสม	207	1,436	2,174	3,553	5,796	21,959	30,220	32,703	33,744	34,377	34,725	34,942	
ต่ำสุดปี 2558	77	83	69	168	378	525	369	267	136	105	72	56	2,306
สะสมปี 2558	77	160	230	397	775	1,300	1,669	1,936	2,072	2,178	2,250	2,306	
ปี 2566	97	388	134	992	654	63,477	17,021	2,279	873	492	218	126	86,752
สะสมปี 2566	97	485	619	1,611	2,265	65,742	82,763	85,042	85,915	86,407	86,625	86,752	
ปี 2567	48	318	677	1,133	4,581	38,633	85,775	19,413	5,282	2,790	1,062	555	160,268
สะสมปี 2567	48	367	1,044	2,177	6,758	45,390	131,165	150,578	155,860	158,650	159,712	160,268	

สถานี P.84 น้ำแม่วาง บ้านพันตน ต.ทุ่งปี่ อ.แม่วาง จ.เชียงใหม่

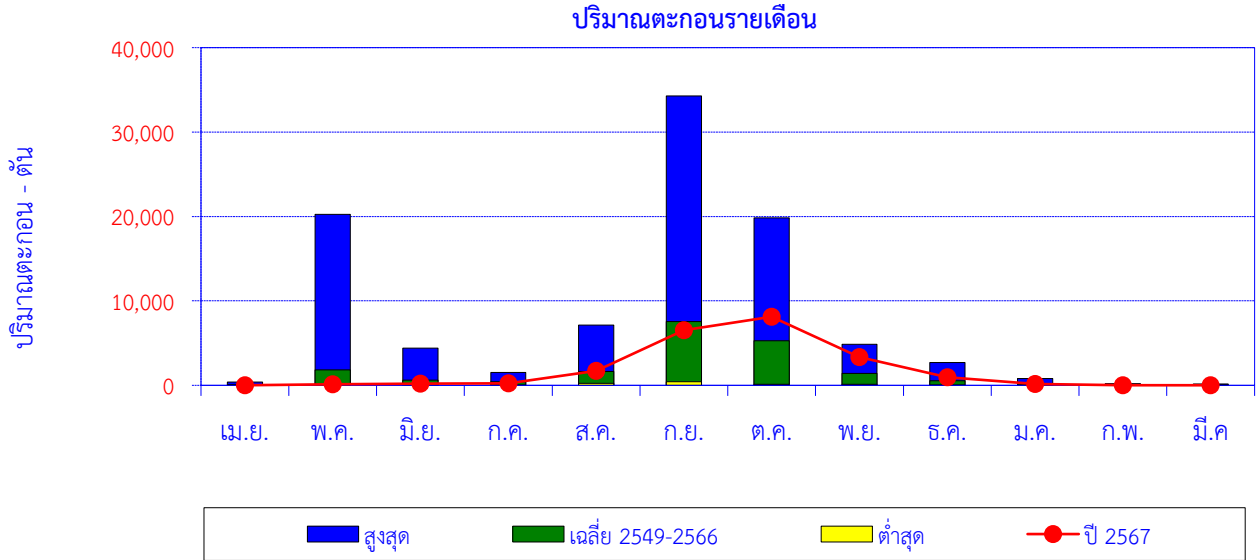

เดือน	เม.ย.	พ.ค.	มิ.ย.	ก.ค.	ส.ค.	ก.ย.	ต.ค.	พ.ย.	ธ.ค.	ม.ค.	ก.พ.	มี.ค.	ปี
สูงสุด	395	20,237	4,424	1,515	7,122	34,288	19,851	4,871	2,696	805	201	153	
เฉลี่ย 2549-2566	82	1,828	629	435	1,631	7,538	5,260	1,418	531	170	46	46	19,614
ต่ำสุด	3	6	7	11	217	407	112	134	9	8	2	2	
ปี 2567	17	117	198	244	1,705	6,510	8,121	3,362	967	173	11	12	21,438

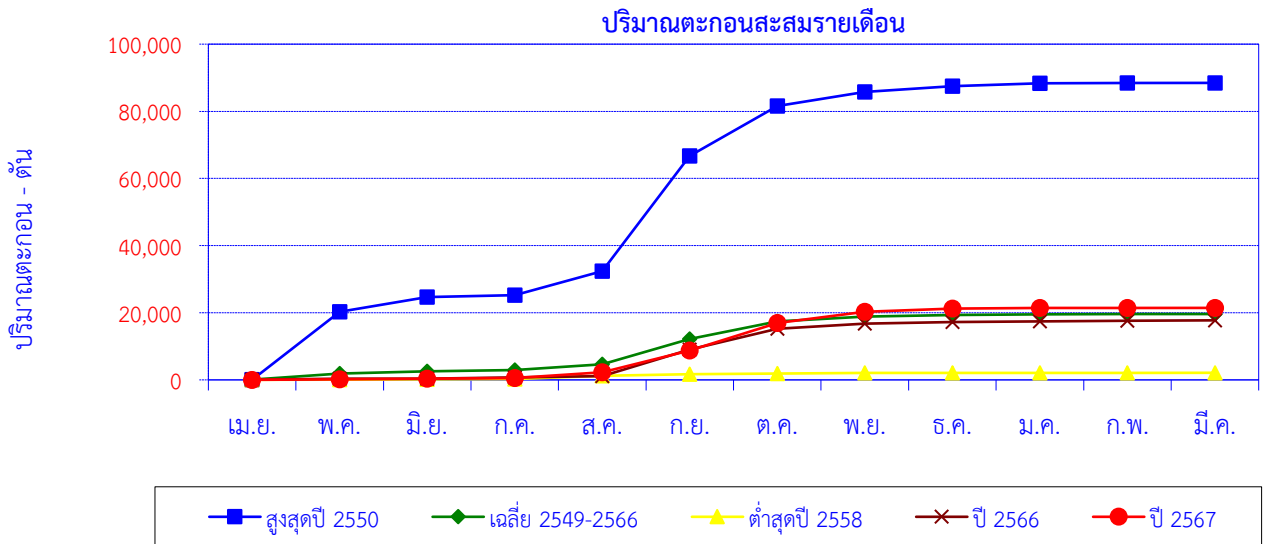

เดือน	เม.ย.	พ.ค.	มิ.ย.	ก.ค.	ส.ค.	ก.ย.	ต.ค.	พ.ย.	ธ.ค.	ม.ค.	ก.พ.	มี.ค.	ปี
สูงสุดปี 2550	30	20,237	4,424	565	7,122	34,288	14,861	4,201	1,796	805	84	47	88,459
สะสมปี 2550	30	20,267	24,691	25,256	32,378	66,666	81,527	85,728	87,524	88,329	88,412	88,459	
เฉลี่ย 2549-2566	82	1,828	629	435	1,631	7,538	5,260	1,418	531	170	46	46	19,614
เฉลี่ยสะสม	82	1,910	2,539	2,974	4,605	12,143	17,403	18,820	19,351	19,521	19,568	19,614	
ต่ำสุดปี 2558	26	93	54	73	1,016	407	243	134	20	14	15	18	2,114
สะสมปี 2558	26	120	173	246	1,262	1,670	1,912	2,046	2,066	2,080	2,095	2,114	
ปี 2566	42	289	64	335	347	7,943	6,215	1,554	458	205	136	153	17,740
สะสมปี 2566	42	331	396	731	1,077	9,020	15,235	16,789	17,246	17,451	17,587	17,740	
ปี 2567	17	117	198	244	1,705	6,510	8,121	3,362	967	173	11	12	21,438
สะสมปี 2567	17	134	332	577	2,282	8,792	16,913	20,275	21,242	21,415	21,426	21,438	

สถานี P.92 น้ำแม่แตง บ้านเมืองกิต อ.แม่แตง จ.เชียงใหม่

ปริมาณตะกอนรายเดือน

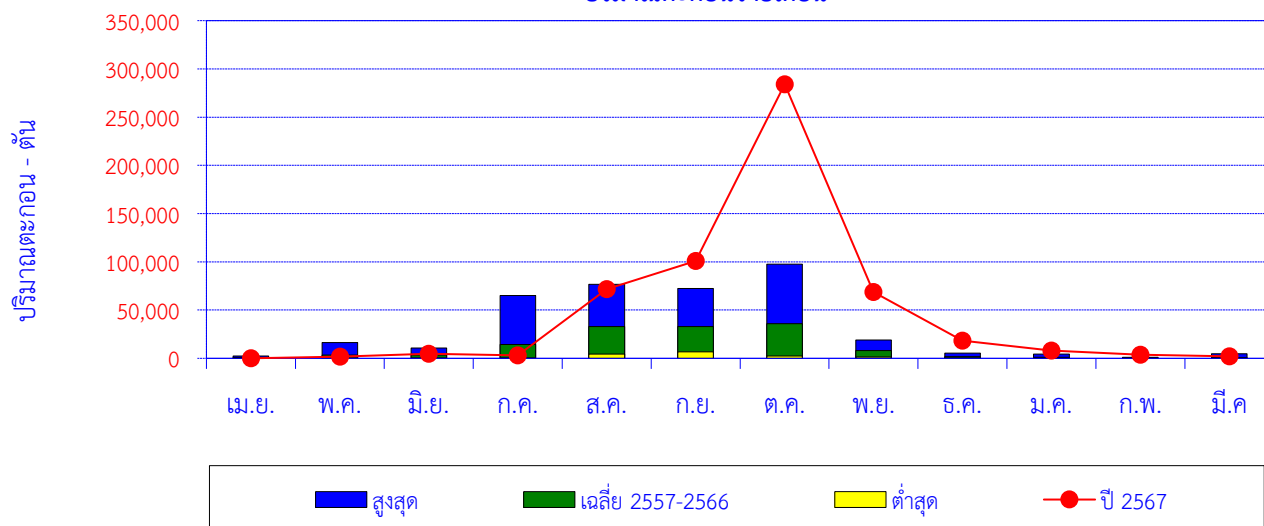

เดือน	เม.ย.	พ.ค.	มิ.ย.	ก.ค.	ส.ค.	ก.ย.	ต.ค.	พ.ย.	ธ.ค.	ม.ค.	ก.พ.	มี.ค.	ปี
สูงสุด	2,487	16,453	10,698	65,229	76,793	72,366	97,533	18,854	5,458	4,445	997	4,618	
เฉลี่ย 2557-2566	639	3,421	3,468	14,214	32,812	32,823	35,781	8,121	1,606	1,017	290	588	134,779
ต่ำสุด	8	358	147	498	4,374	6,686	2,426	1,300	256	163	88	56	
ปี 2567	33	1,670	4,608	3,059	71,592	100,795	284,143	68,604	18,309	7,948	3,615	1,914	566,290

ปริมาณตะกอนสะสมรายเดือน

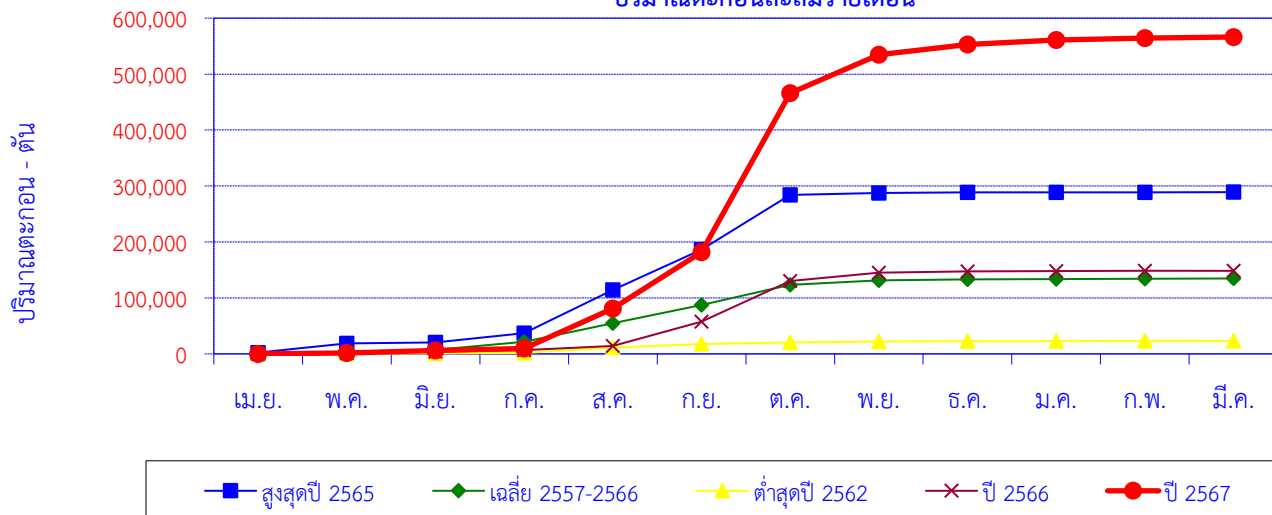

เดือน	เม.ย.	พ.ค.	มิ.ย.	ก.ค.	ส.ค.	ก.ย.	ต.ค.	พ.ย.	ธ.ค.	ม.ค.	ก.พ.	มี.ค.	ปี
สูงสุดปี 2565	2,332	16,453	1,533	16,952	76,793	72,366	97,533	3,819	932	163	97	89	289,062
สะสมปี 2565	2,332	18,785	20,318	37,269	114,062	186,427	283,961	287,780	288,712	288,876	288,973	289,062	
เฉลี่ย 2557-2566	639	3,421	3,468	14,214	32,812	32,823	35,781	8,121	1,606	1,017	290	588	134,779
เฉลี่ยสะสม	639	4,060	7,528	21,742	54,554	87,376	123,157	131,278	132,884	133,901	134,191	134,779	
ต่ำสุดปี 2562	133	358	750	498	9,450	6,686	2,426	1,606	640	396	176	110	23,228
สะสมปี 2562	133	491	1,240	1,738	11,188	17,874	20,300	21,906	22,547	22,943	23,118	23,228	
ปี 2566	8	1,818	1,981	2,921	7,616	43,477	72,611	14,779	2,289	628	218	74	148,421
สะสมปี 2566	8	1,827	3,808	6,729	14,345	57,822	130,433	145,212	147,501	148,129	148,347	148,421	
ปี 2567	33	1,670	4,608	3,059	71,592	100,795	284,143	68,604	18,309	7,948	3,615	1,914	566,290
สะสมปี 2567	33	1,702	6,311	9,369	80,962	181,756	465,899	534,504	552,812	560,761	564,376	566,290	

สถานี P.92A น้ำแม่แตง บ้านห้วยป่าซาง ต.กีดช้าง อ.แม่แตง จ.เชียงใหม่

ปริมาณตะกอนรายเดือน

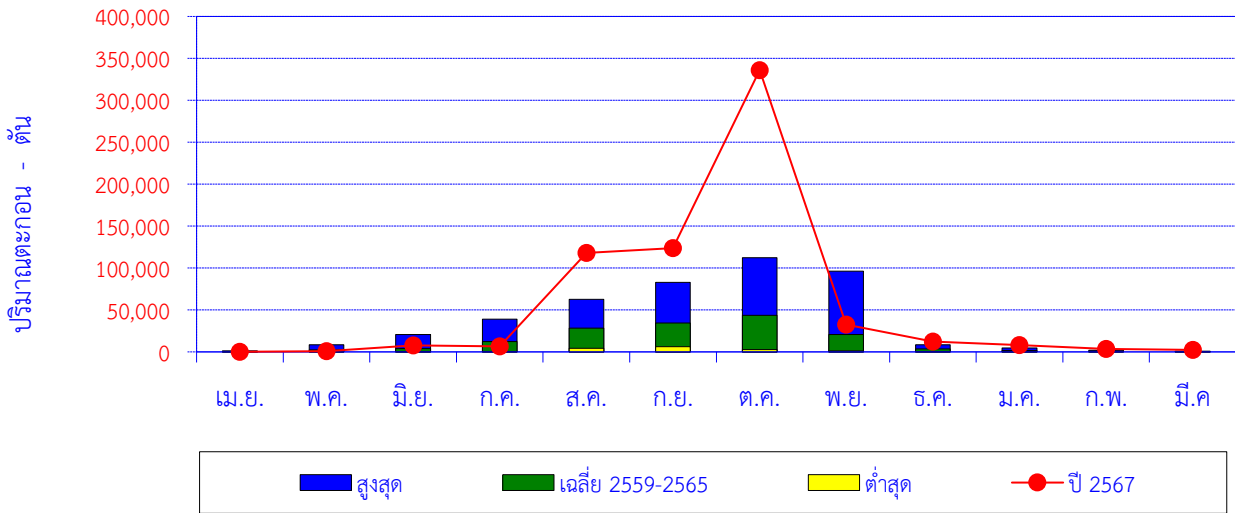

เดือน	เม.ย.	พ.ค.	มิ.ย.	ก.ค.	ส.ค.	ก.ย.	ต.ค.	พ.ย.	ธ.ค.	ม.ค.	ก.พ.	มี.ค.	ปี
สูงสุด	1,189	8,485	20,737	38,852	62,645	82,981	112,409	96,175	8,369	4,689	2,075	949	
เฉลี่ย 2559-2565	436	2,222	4,101	12,326	28,286	34,358	43,793	20,752	3,500	1,751	813	399	152,737
ต่ำสุด	70	300	355	405	4,381	6,185	2,617	1,328	306	164	40	10	
ปี 2567	158	756	7,633	6,548	118,091	123,578	336,063	32,642	12,405	7,969	3,428	2,473	651,746

ปริมาณตะกอนสะสมรายเดือน

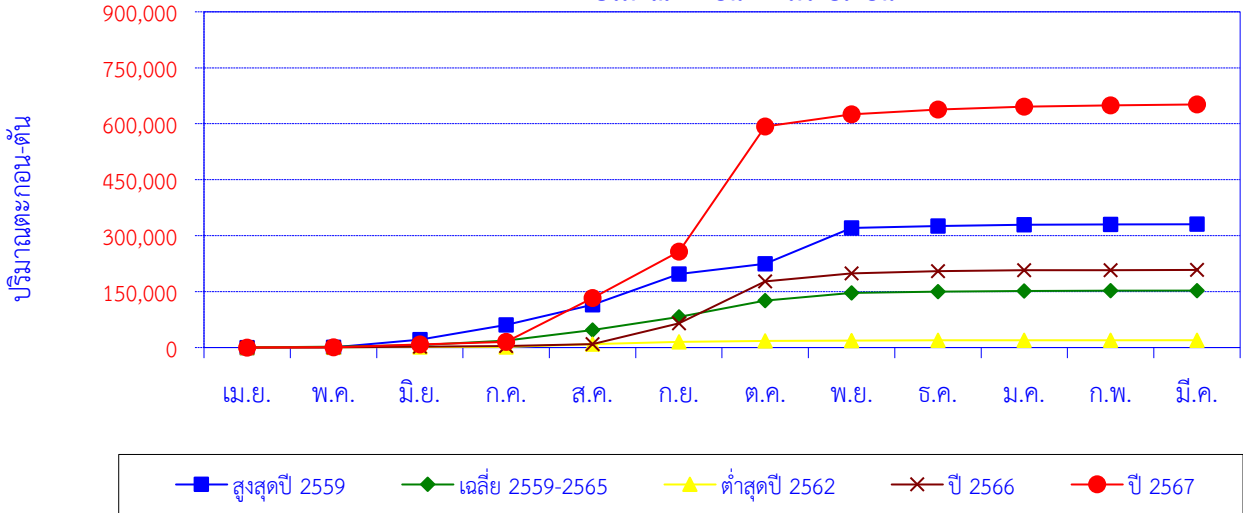

เดือน	เม.ย.	พ.ค.	มิ.ย.	ก.ค.	ส.ค.	ก.ย.	ต.ค.	พ.ย.	ธ.ค.	ม.ค.	ก.พ.	มี.ค.	ปี
สูงสุดปี 2559	70	790	20,737	38,852	54,102	82,981	27,220	96,175	5,239	2,869	1,005	501	330,542
สะสมปี 2559	70	860	21,598	60,450	114,552	197,533	224,753	320,928	326,167	329,036	330,041	330,542	
เฉลี่ย 2559-2565	436	2,222	4,101	12,326	28,286	34,358	43,793	20,752	3,500	1,751	813	399	152,737
เฉลี่ยสะสม	436	2,659	6,759	19,085	47,371	81,729	125,522	146,274	149,774	151,524	152,338	152,737	
ต่ำสุดปี 2562	117	356	817	405	7,152	6,185	2,617	1,348	409	240	40	10	19,696
สะสมปี 2562	117	473	1,290	1,695	8,848	15,032	17,649	18,997	19,406	19,646	19,686	19,696	
ปี 2566	83	792	1,099	1,709	5,465	55,486	112,409	21,982	6,220	1,938	640	288	208,112
สะสมปี 2566	83	875	1,974	3,683	9,148	64,634	177,044	199,026	205,245	207,183	207,824	208,112	
ปี 2567	158	756	7,633	6,548	118,091	123,578	336,063	32,642	12,405	7,969	3,428	2,473	651,746
สะสมปี 2567	158	915	8,548	15,096	133,187	256,765	592,828	625,470	637,875	645,844	649,272	651,746	

สถานี W.1C แม่น้ำวัง สะพานเสตุวารี ต.เวียงเหนือ อ.เมือง จ.ลำปาง

ปริมาณตะกอนรายเดือน

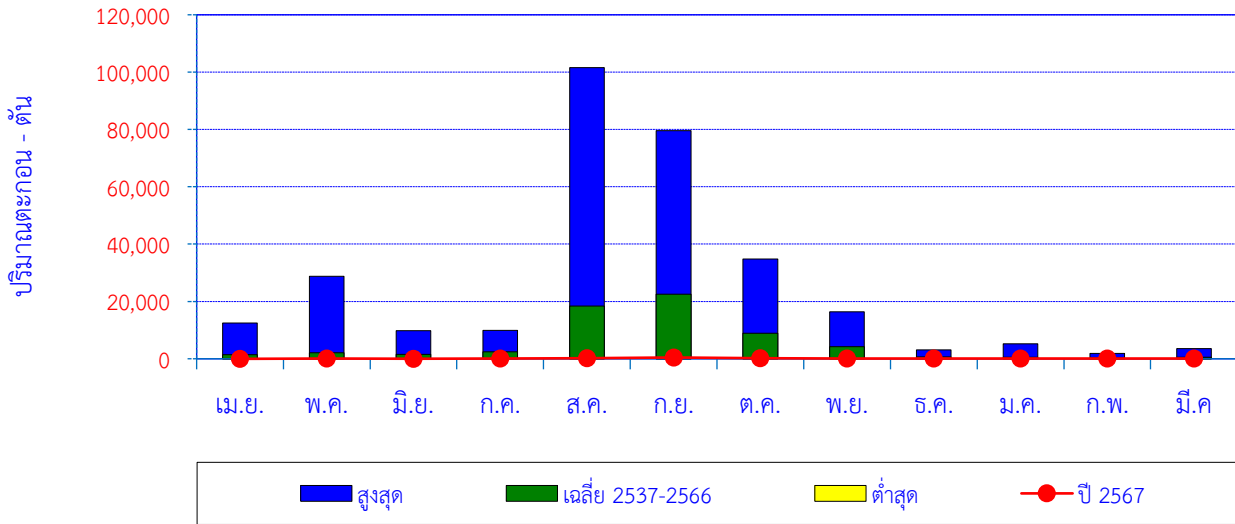

เดือน	เม.ย.	พ.ค.	มิ.ย.	ก.ค.	ส.ค.	ก.ย.	ต.ค.	พ.ย.	ธ.ค.	ม.ค.	ก.พ.	มี.ค.	ปี
สูงสุด	12,423	28,826	9,774	9,921	101,542	79,536	34,846	16,370	3,130	5,187	1,815	3,575	
เฉลี่ย 2537-2566	1,415	2,143	1,518	2,416	18,393	22,514	8,888	4,163	604	572	300	483	63,411
ต่ำสุด	11	5	8	42	52	55	11	21	13	20	30	9	
ปี 2567	24	31	5	28	162	446	211	79	69	58	44	58	1,215

ปริมาณตะกอนสะสมรายเดือน

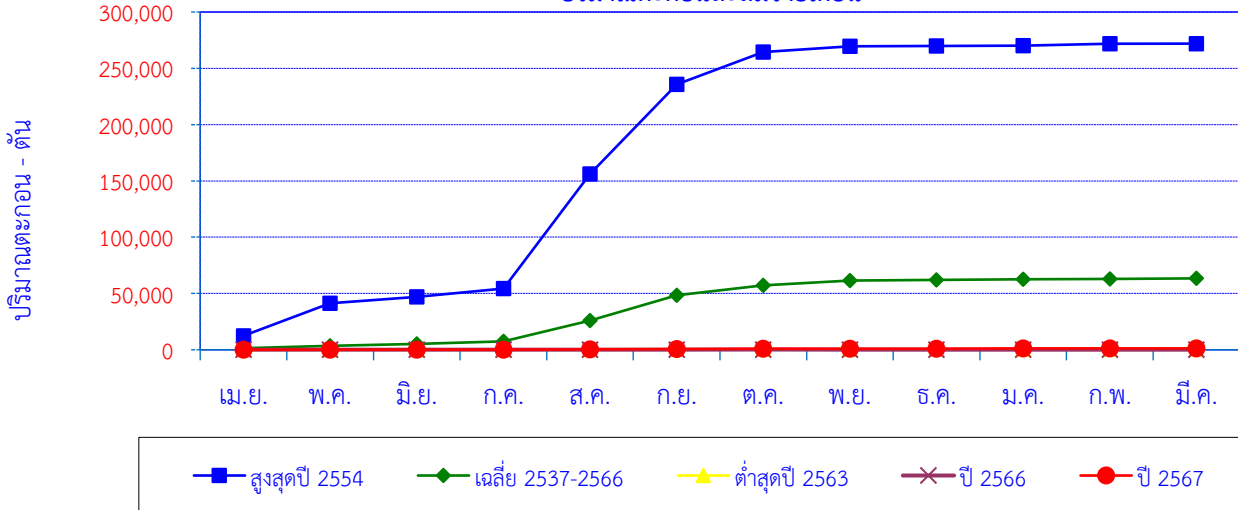

เดือน	เม.ย.	พ.ค.	มิ.ย.	ก.ค.	ส.ค.	ก.ย.	ต.ค.	พ.ย.	ธ.ค.	ม.ค.	ก.พ.	มี.ค.	ปี
สูงสุดปี 2554	12,423	28,826	5,870	7,388	101,542	79,536	28,953	5,137	197	117	1,815	122	271,925
สะสมปี 2554	12,423	41,249	47,120	54,507	156,049	235,585	264,538	269,675	269,872	269,988	271,803	271,925	
เฉลี่ย 2537-2566	1,415	2,143	1,518	2,416	18,393	22,514	8,888	4,163	604	572	300	483	63,411
เฉลี่ยสะสม	1,415	3,558	5,076	7,492	25,886	48,400	57,288	61,451	62,055	62,627	62,927	63,411	
ต่ำสุดปี 2563	11	5	8	65	112	55	47	21	13	20	30	13	399
สะสมปี 2563	11	15	24	88	200	255	302	323	336	356	387	399	
ปี 2566	78	75	70	79	88	110	224	100	61	82	48	78	1,092
สะสมปี 2566	78	153	223	301	389	499	723	824	885	967	1,015	1,092	
ปี 2567	24	31	5	28	162	446	211	79	69	58	44	58	1,215
สะสมปี 2567	24	55	60	87	249	696	907	986	1,055	1,113	1,157	1,215	

สถานี W.3A แม่น้ำวัง บ้านดอนชัย ต.ล้อมแรด อ.เถิน จ.ลำปาง

ปริมาณตะกอนรายเดือน

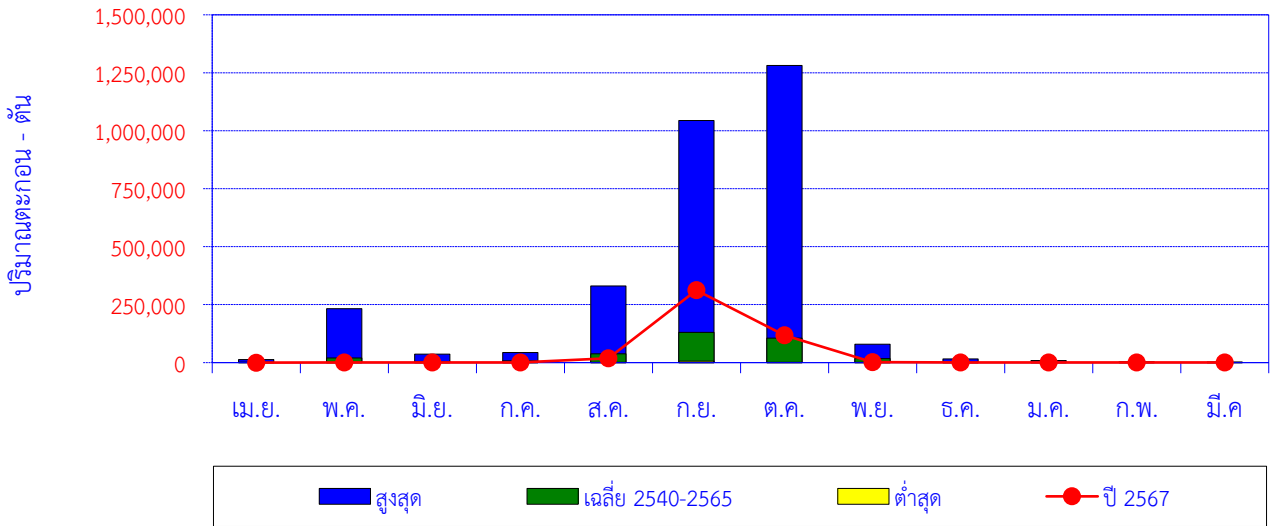

เดือน	เม.ย.	พ.ค.	มิ.ย.	ก.ค.	ส.ค.	ก.ย.	ต.ค.	พ.ย.	ธ.ค.	ม.ค.	ก.พ.	มี.ค.	ปี
สูงสุด	12,764	232,333	36,834	43,090	331,049	1,043,859	1,282,038	78,855	16,435	9,586	2,975	2,649	
เฉลี่ย 2540-2565	1,267	19,469	5,389	7,571	38,327	130,745	105,199	17,175	2,125	1,305	556	547	329,675
ต่ำสุด	7	51	19	133	460	5,895	1,260	421	9	5	4	1	
ปี 2567	84	309	342	951	18,145	312,204	118,185	1,978	376	282	160	255	453,271

ปริมาณตะกอนสะสมรายเดือน

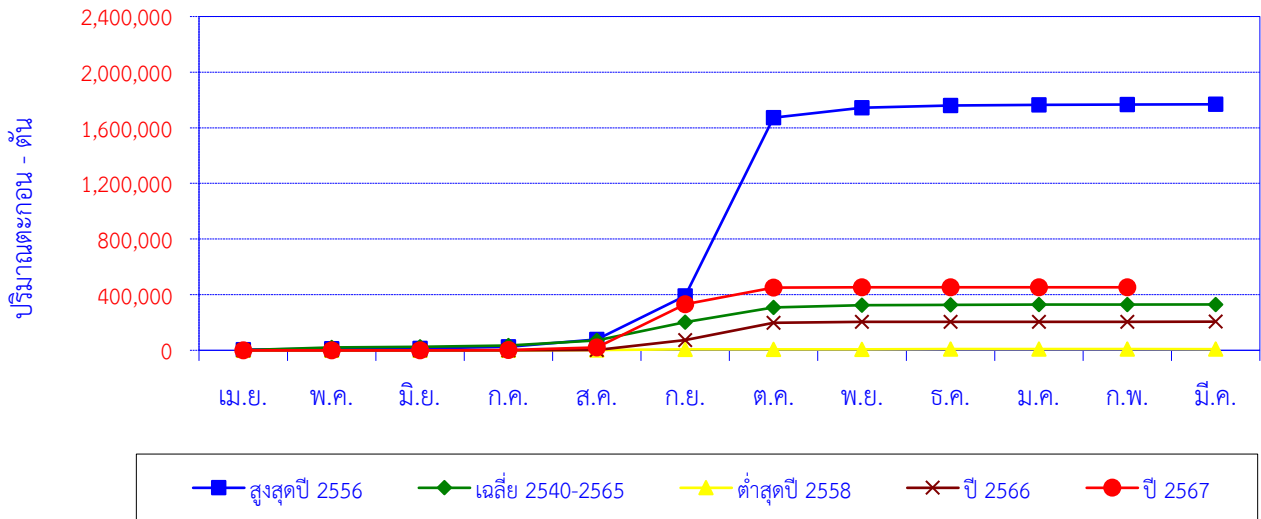

เดือน	เม.ย.	พ.ค.	มิ.ย.	ก.ค.	ส.ค.	ก.ย.	ต.ค.	พ.ย.	ธ.ค.	ม.ค.	ก.พ.	มี.ค.	ปี
สูงสุดปี 2556	4,426	7,270	2,607	10,928	52,489	312,557	1,282,038	70,905	16,079	4,926	2,603	2,106	1,768,936
สะสมปี 2556	4,426	11,696	14,304	25,231	77,720	390,277	1,672,316	1,743,221	1,759,300	1,764,226	1,766,829	1,768,936	
เฉลี่ย 2540-2565	1,267	19,469	5,389	7,571	38,327	130,745	105,199	17,175	2,125	1,305	556	547	329,675
เฉลี่ยสะสม	1,267	20,735	26,124	33,695	72,022	202,768	307,967	325,142	327,267	328,572	329,128	329,675	
ต่ำสุดปี 2558	147	98	18	83	1,357	4,891	776	324	397	40	20	6	8,158
สะสมปี 2558	147	245	262	345	1,702	6,594	7,370	7,694	8,091	8,131	8,151	8,158	
ปี 2566	244	287	26	178	460	72,267	124,508	6,930	316	241	194	303	205,953
สะสมปี 2566	244	531	558	735	1,195	73,461	197,970	204,900	205,215	205,456	205,650	205,953	
ปี 2567	84	309	342	951	18,145	312,204	118,185	1,978	376	282	160		453,017
สะสมปี 2567	84	393	735	1,686	19,831	332,035	450,220	452,198	452,574	452,856	453,017		

สถานี W.16A แม่น้ำวัง บ้านไฮ ต.ปงดอน อ.แจ้ห่ม จ.ลำปาง

ปริมาณตะกอนรายเดือน

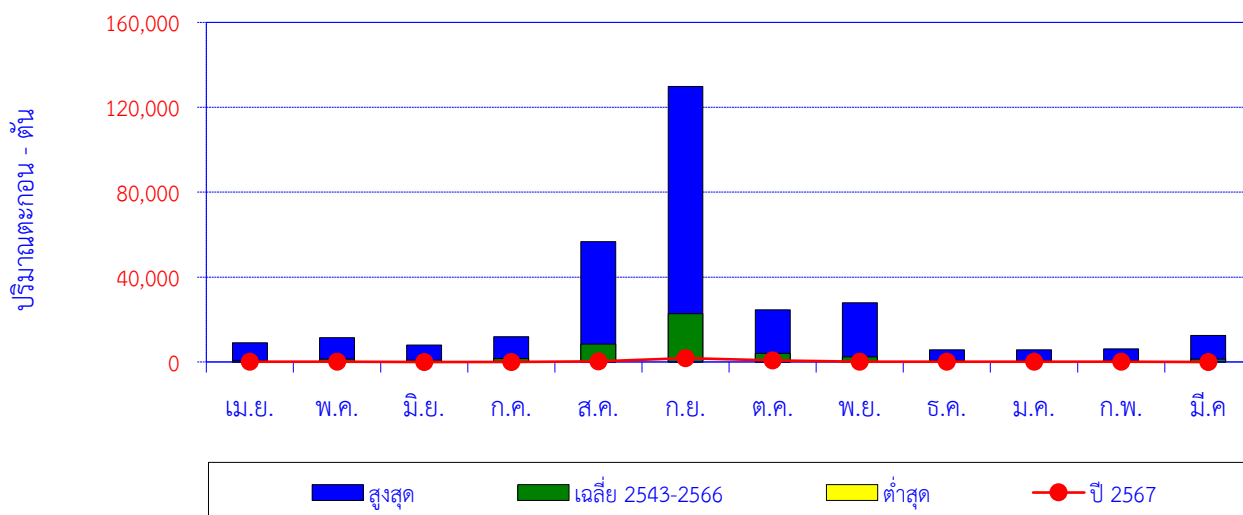

เดือน	เม.ย.	พ.ค.	มิ.ย.	ก.ค.	ส.ค.	ก.ย.	ต.ค.	พ.ย.	ธ.ค.	ม.ค.	ก.พ.	มี.ค.	ปี
สูงสุด	9,091	11,476	7,982	11,933	56,741	129,854	24,508	27,904	5,641	5,728	6,116	12,481	
เฉลี่ย 2543-2566	701	1,301	922	1,587	8,394	22,704	4,120	2,376	693	553	528	1,314	45,191
ต่ำสุด	2	3	32	83	48	25	29	13	8	4	2	2	
ปี 2567	189	146	5	0	339	1,806	758	123	119	203	132	28	3,848

ปริมาณตะกอนสะสมรายเดือน

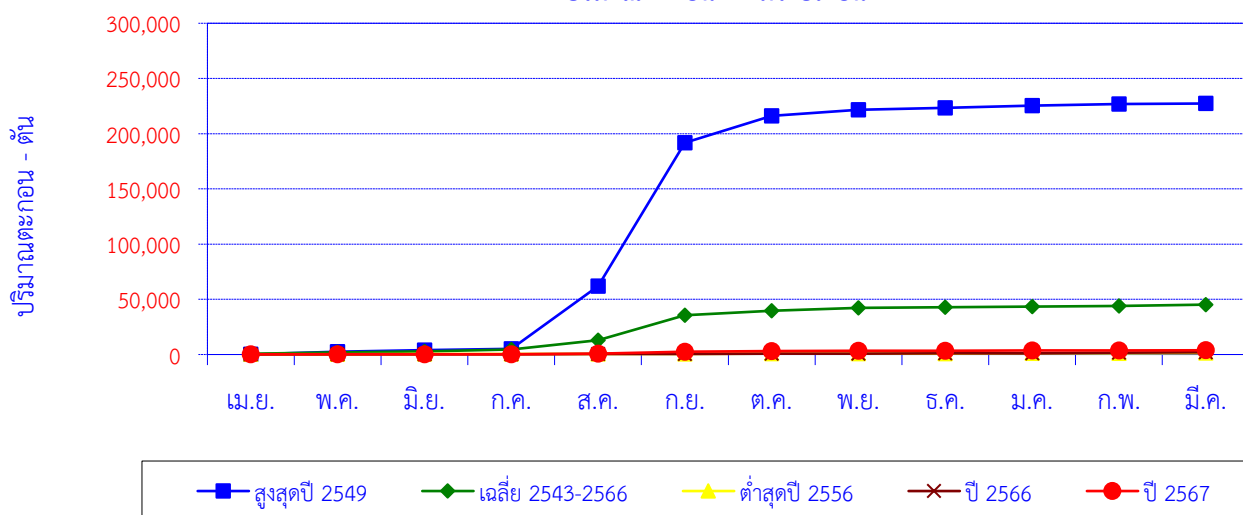

เดือน	เม.ย.	พ.ค.	มิ.ย.	ก.ค.	ส.ค.	ก.ย.	ต.ค.	พ.ย.	ธ.ค.	ม.ค.	ก.พ.	มี.ค.	ปี
สูงสุดปี 2549	137	2,462	1,482	1,099	56,741	129,854	24,508	5,237	2,009	1,986	1,380	425	227,321
สะสมปี 2549	137	2,600	4,081	5,180	61,921	191,775	216,284	221,521	223,530	225,516	226,896	227,321	
เฉลี่ย 2543-2566	701	1,301	922	1,587	8,394	22,704	4,120	2,376	693	553	528	1,314	45,191
เฉลี่ยสะสม	701	2,002	2,924	4,510	12,904	35,608	39,728	42,103	42,796	43,349	43,877	45,191	
ต่ำสุดปี 2556	283	68	45	101	48	46	182	72	79	118	128	93	1,263
สะสมปี 2556	283	351	396	497	545	591	773	845	925	1,042	1,170	1,263	
ปี 2566	156	35	69	86	158	75	121	177	99	239	342	491	2,048
สะสมปี 2566	156	192	261	347	504	579	701	878	977	1,216	1,557	2,048	
ปี 2567	189	146	5	0	339	1,806	758	123	119	203	132	28	3,848
สะสมปี 2567	189	335	341	341	679	2,485	3,243	3,366	3,485	3,688	3,820	3,848	

สถานี น้ำแม่สอย (W.17) บ้านหนองนาว ต.แจ้ห่ม อ.แจ้ห่ม จ.ลำปาง

สถิติปริมาณน้ำท่ารายเดือน

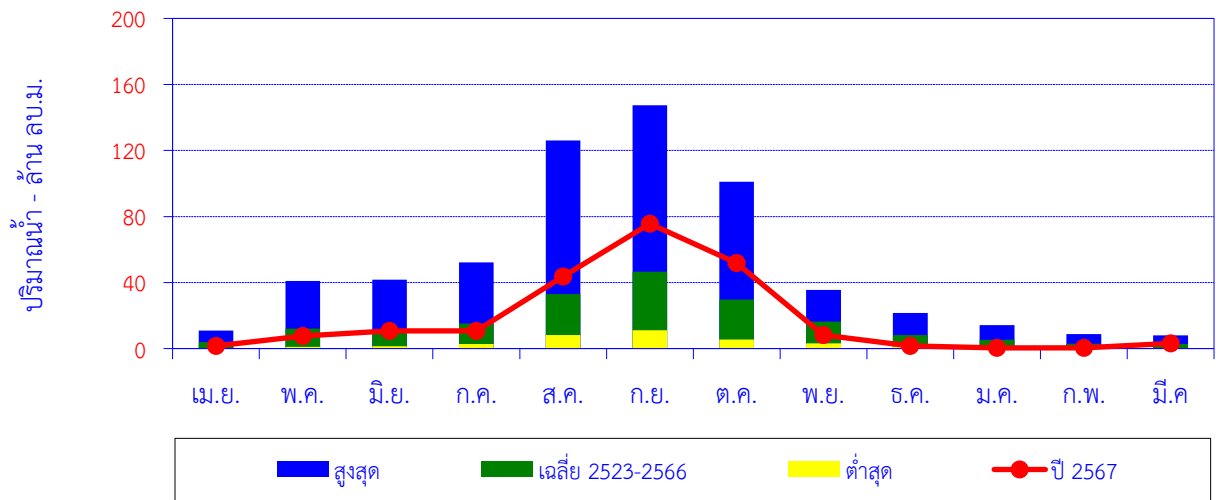

เดือน	เม.ย.	พ.ค.	มิ.ย.	ก.ค.	ส.ค.	ก.ย.	ต.ค.	พ.ย.	ธ.ค.	ม.ค.	ก.พ.	มี.ค.	ปี
สูงสุด	10.88	40.93	41.67	52.24	126.06	147.34	101.10	35.48	21.63	14.12	8.69	8.08	
เฉลี่ย 2523-2566	3.97	12.07	10.63	15.15	32.92	46.64	29.81	16.27	8.15	5.31	2.99	2.73	186.65
ต่ำสุด	0.00	0.99	1.32	2.85	8.19	11.17	5.47	3.06	1.16	0.43	0.00	0.34	
ปี 2567	1.69	7.64	10.69	10.66	43.75	75.64	51.86	8.23	1.61	0.41	0.41	3.07	215.68

ปริมาณน้ำท่าสะสมรายเดือน

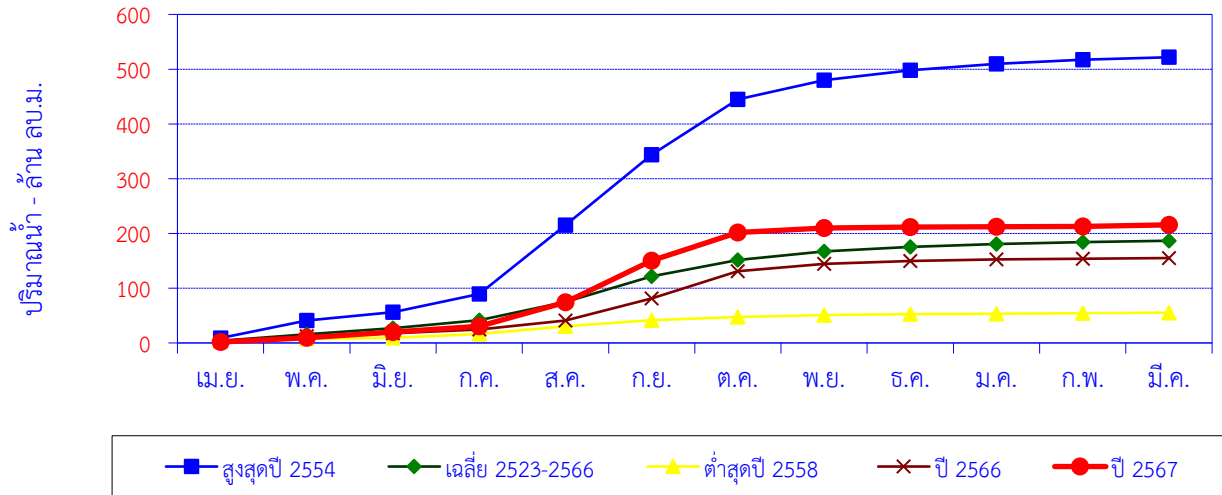

เดือน	เม.ย.	พ.ค.	มิ.ย.	ก.ค.	ส.ค.	ก.ย.	ต.ค.	พ.ย.	ธ.ค.	ม.ค.	ก.พ.	มี.ค.	ปี
สูงสุดปี 2554	8.91	32.21	14.85	33.31	126.06	128.30	101.10	35.18	17.94	11.65	7.86	4.38	521.75
สะสมปี 2554	8.91	41.12	55.97	89.28	215.35	343.65	444.75	479.92	497.87	509.51	517.37	521.75	
เฉลี่ย 2523-2566	3.97	12.07	10.63	15.15	32.92	46.64	29.81	16.27	8.15	5.31	2.99	2.73	186.65
เฉลี่ยสะสม	3.97	16.04	26.67	41.82	74.74	121.38	151.19	167.46	175.62	180.93	183.92	186.65	
ต่ำสุดปี 2558	3.24	4.21	2.08	7.18	13.60	11.17	5.63	3.94	1.37	1.11	0.80	0.88	55.21
สะสมปี 2558	3.24	7.45	9.52	16.70	30.31	41.48	47.11	51.05	52.42	53.53	54.33	55.21	
ปี 2566	3.50	9.02	5.21	6.74	16.51	40.50	49.65	13.53	5.04	2.66	1.43	1.30	155.09
สะสมปี 2566	3.50	12.53	17.73	24.47	40.99	81.48	131.14	144.67	149.71	152.37	153.80	155.09	
ปี 2567	1.69	7.64	10.69	10.66	43.75	75.64	51.86	8.23	1.61	0.41	0.41	3.07	215.68
สะสมปี 2567	1.69	9.33	20.03	30.69	74.44	150.08	201.94	210.18	211.79	212.19	212.61	215.68	

ปริมาณตะกอนรายเดือน

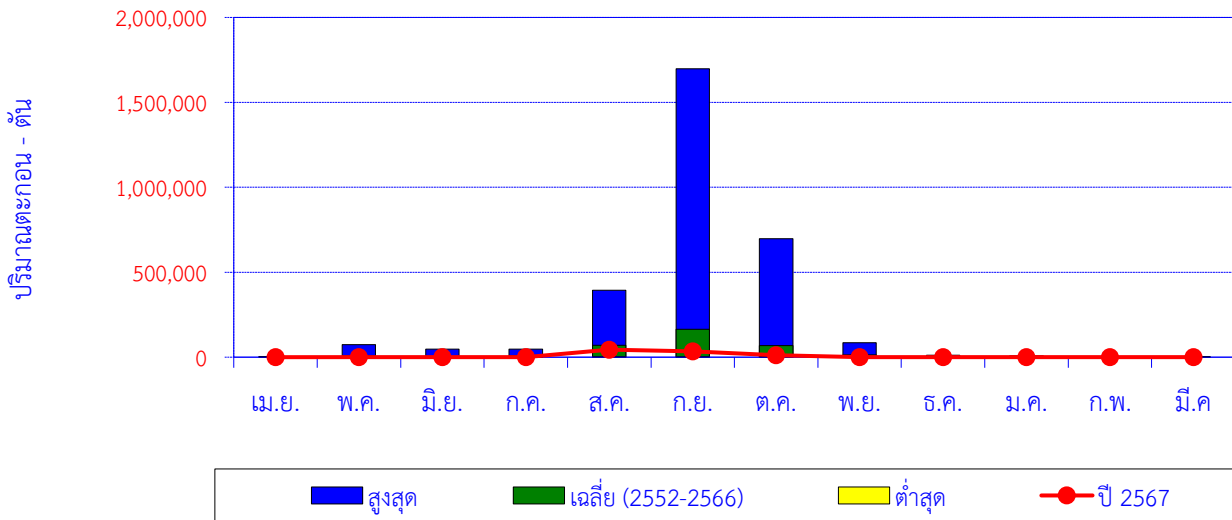

เดือน	เม.ย.	พ.ค.	มิ.ย.	ก.ค.	ส.ค.	ก.ย.	ต.ค.	พ.ย.	ธ.ค.	ม.ค.	ก.พ.	มี.ค.	ปี
สูงสุด	4,498	73,793	46,615	46,572	394,966	1,698,046	698,261	84,834	12,466	7,580	1,069	530	
เฉลี่ย (2552-2566)	682	8,050	4,432	8,367	70,373	164,500	68,480	14,112	2,256	790	144	173	342,358
ต่ำสุด	0	52	20	14	558	408	154	80	4	4	6	1	
ปี 2567	0	131	416	189	44,331	34,613	10,697	303	95	18	8	8	90,807

ปริมาณตะกอนสะสมรายเดือน

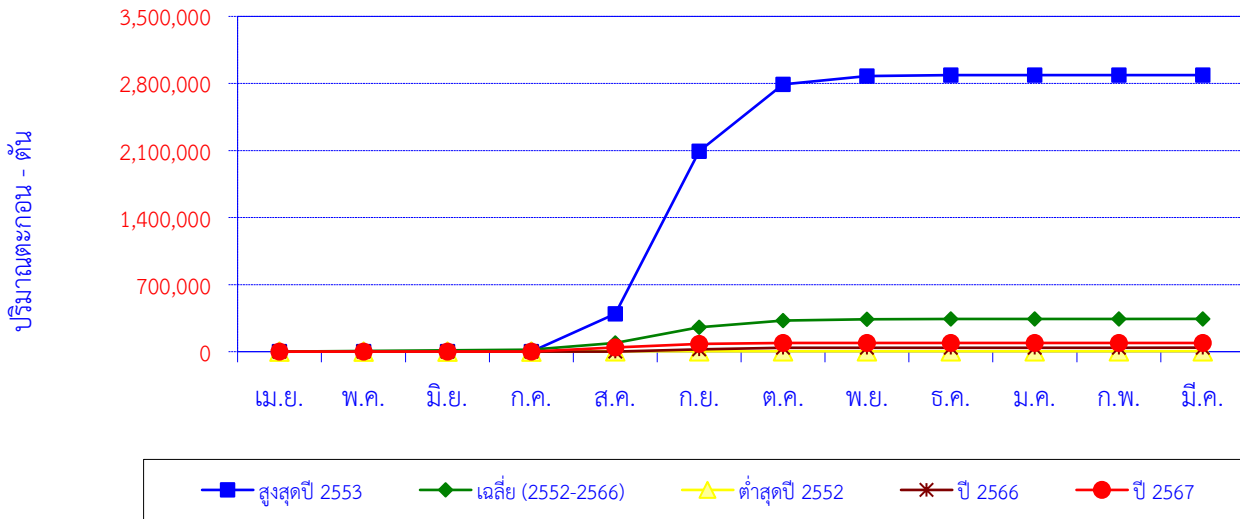

เดือน	เม.ย.	พ.ค.	มิ.ย.	ก.ค.	ส.ค.	ก.ย.	ต.ค.	พ.ย.	ธ.ค.	ม.ค.	ก.พ.	มี.ค.	ปี
สูงสุดปี 2553	38	52	20	14	394,966	1,698,046	698,261	84,834	9,853	598	103	521	2,887,306
สะสมปี 2553	38	90	110	125	395,090	2,093,136	2,791,397	2,876,232	2,886,084	2,886,682	2,886,785	2,887,306	
เฉลี่ย (2552-2566)	682	8,050	4,432	8,367	70,373	164,500	68,480	14,112	2,256	790	144	173	342,358
เฉลี่ยสะสม	682	8,732	13,164	21,531	91,903	256,403	324,883	338,995	341,251	342,041	342,185	342,358	
ต่ำสุดปี 2552	5	762	1,117	454	763	1,254	1,088	184	32	13	7	5	5,683
สะสมปี 2552	5	767	1,884	2,338	3,101	4,355	5,443	5,627	5,659	5,672	5,679	5,683	
ปี 2566	19	437	62	24	558	24,004	14,513	2,475	187	11	6	6	42,302
สะสมปี 2566	19	456	518	542	1,100	25,104	39,618	42,093	42,280	42,291	42,297	42,302	
ปี 2567	0	131	416	189	44,331	34,613	10,697	303	95	18	8	8	90,807
สะสมปี 2567	0	131	547	736	45,066	79,680	90,376	90,679	90,773	90,791	90,799	90,807	

สถานี Y.1C แม่น้ำยม บ้านน้ำโค้ง ต.ป่าเมต อ.เมือง จ.แพร่

ปริมาณตะกอนรายเดือน

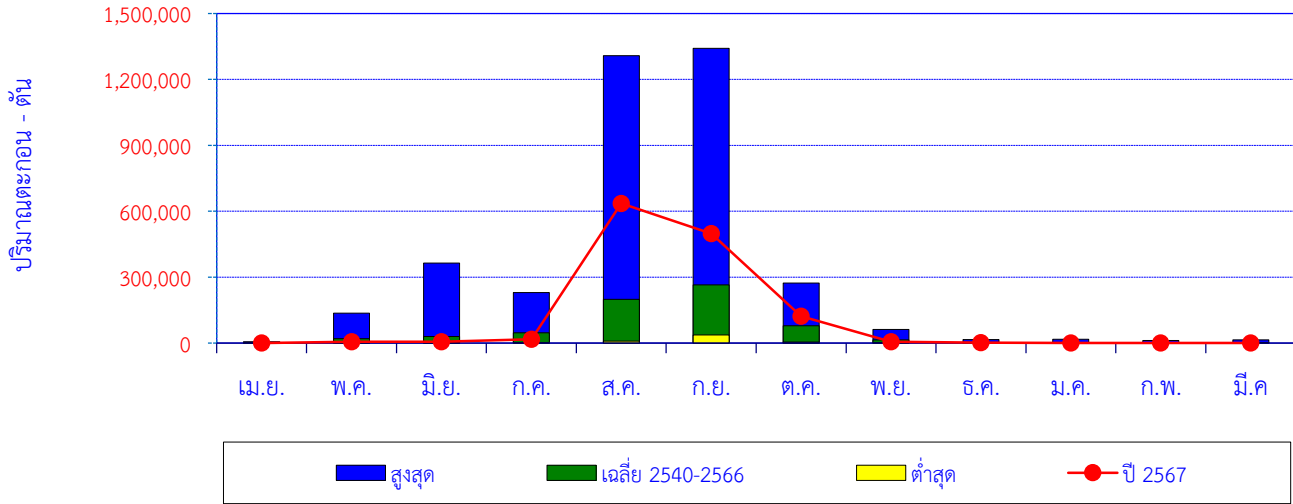

เดือน	เม.ย.	พ.ค.	มิ.ย.	ก.ค.	ส.ค.	ก.ย.	ต.ค.	พ.ย.	ธ.ค.	ม.ค.	ก.พ.	มี.ค.	ปี
สูงสุด	6,489	136,646	363,866	229,687	1,308,446	1,341,555	273,281	62,149	16,513	16,920	11,803	14,189	
เฉลี่ย 2540-2566	1,934	19,556	29,808	46,946	198,418	264,950	78,691	14,291	3,097	1,416	969	1,514	661,591
ต่ำสุด	8	212	27	63	9,445	36,515	4,043	1,074	136	50	18	0	
ปี 2567	31	5,531	6,018	17,130	635,814	498,184	122,185	5,753	1,449	688	295	129	1,293,208

ปริมาณตะกอนสะสมรายเดือน

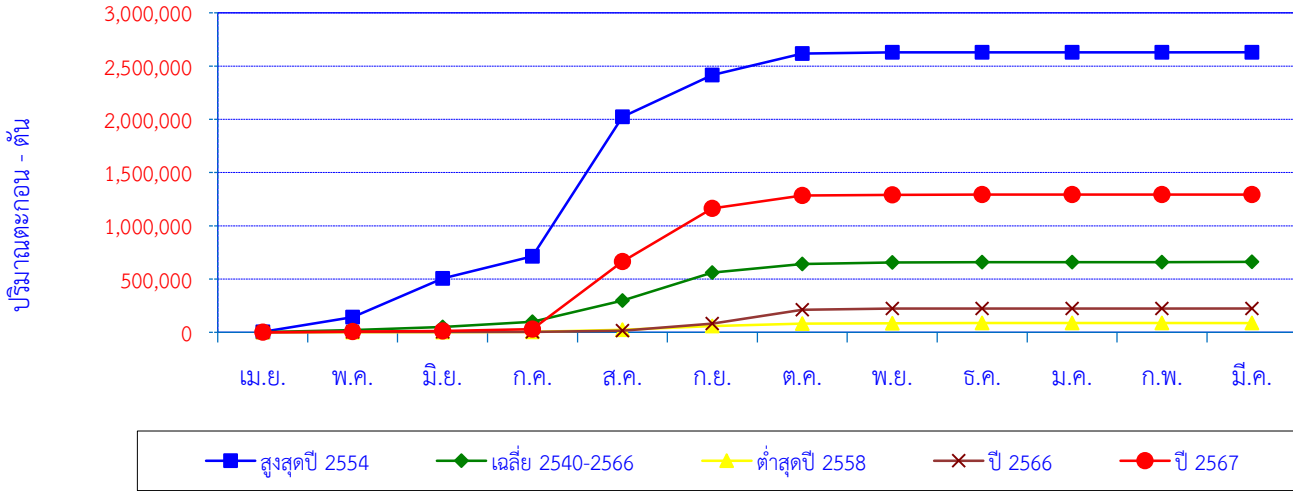

เดือน	เม.ย.	พ.ค.	มิ.ย.	ก.ค.	ส.ค.	ก.ย.	ต.ค.	พ.ย.	ธ.ค.	ม.ค.	ก.พ.	มี.ค.	ปี
สูงสุดปี 2554	4,522	136,646	363,866	209,160	1,308,446	394,168	201,321	9,587	196	210	797	617	2,629,536
สะสมปี 2554	4,522	141,168	505,034	714,194	2,022,640	2,416,808	2,618,129	2,627,716	2,627,911	2,628,121	2,628,919	2,629,536	
เฉลี่ย 2540-2566	1,934	19,556	29,808	46,946	198,418	264,950	78,691	14,291	3,097	1,416	969	1,514	661,591
เฉลี่ยสะสม	1,934	21,491	51,298	98,244	296,662	561,612	640,303	654,594	657,691	659,107	660,076	661,591	
ต่ำสุดปี 2558	371	250	166	1,914	20,384	36,515	21,203	3,566	1,879	278	147	7	86,680
สะสมปี 2558	371	622	787	2,701	23,085	59,600	80,803	84,370	86,248	86,526	86,673	86,680	
ปี 2566	44	3,003	553	926	9,510	66,366	130,304	11,500	860	316	183	57	223,623
สะสมปี 2566	44	3,047	3,600	4,526	14,037	80,403	210,707	222,207	223,067	223,383	223,566	223,623	
ปี 2567	31	5,531	6,018	17,130	635,814	498,184	122,185	5,753	1,449	688	295	129	1,293,208
สะสมปี 2567	31	5,562	11,581	28,711	664,525	1,162,708	1,284,893	1,290,646	1,292,095	1,292,783	1,293,078	1,293,208	

สถานี Y.20 แม่น้ำยม บ้านห้วยสัก ต.เตาปูน อ.สอง จ.แพร่

ปริมาณตะกอนรายเดือน

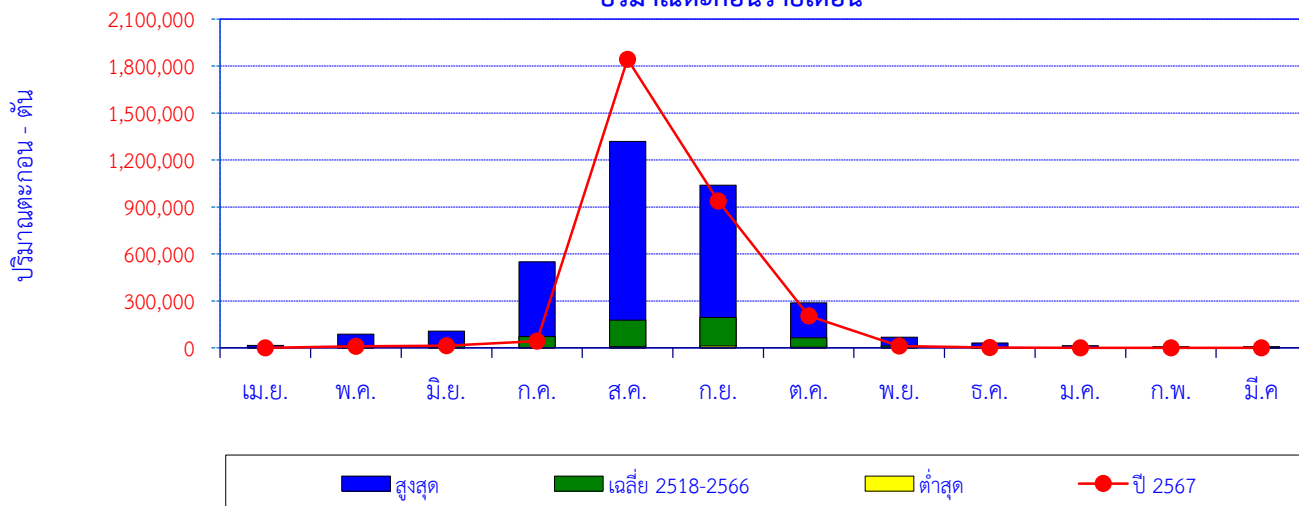

เดือน	เม.ย.	พ.ค.	มิ.ย.	ก.ค.	ส.ค.	ก.ย.	ต.ค.	พ.ย.	ธ.ค.	ม.ค.	ก.พ.	มี.ค.	ปี
สูงสุด	15,886	87,868	106,721	548,983	1,318,312	1,038,844	286,828	68,625	31,632	14,472	6,920	8,290	
เฉลี่ย 2518-2566	2,367	14,267	15,905	71,710	177,237	194,289	64,901	11,319	3,750	1,956	1,047	894	559,644
ต่ำสุด	3	3	60	191	8,030	12,523	3,429	294	151	51	21	8	
ปี 2567	44	9,302	13,756	42,746	1,843,559	937,871	204,177	10,885	2,034	463	128	37	3,065,002

ปริมาณตะกอนสะสมรายเดือน

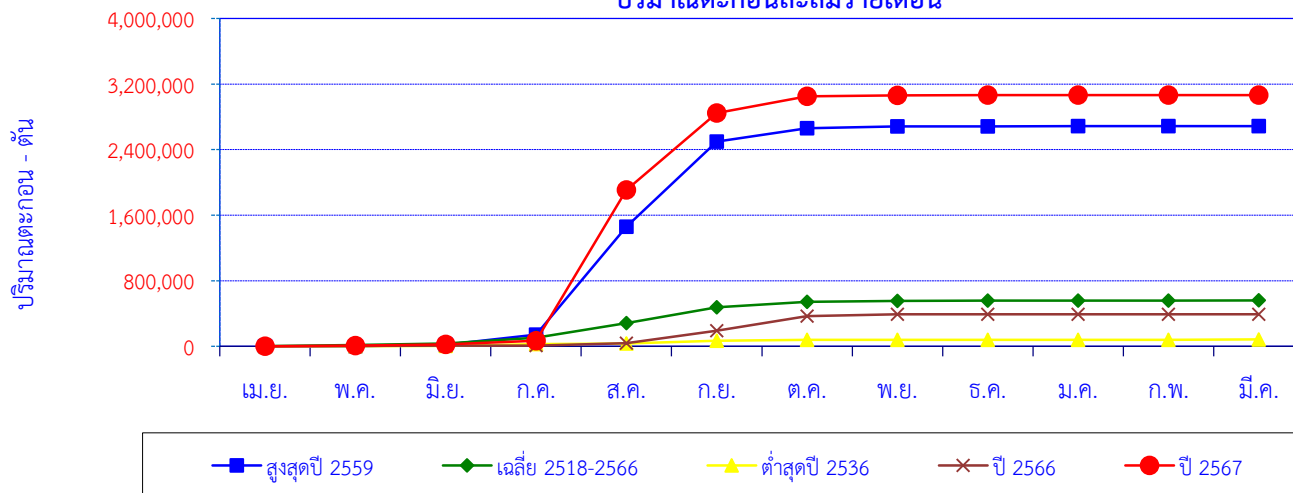

เดือน	เม.ย.	พ.ค.	มิ.ย.	ก.ค.	ส.ค.	ก.ย.	ต.ค.	พ.ย.	ธ.ค.	ม.ค.	ก.พ.	มี.ค.	ปี
สูงสุดปี 2559	7	1,078	18,162	121,456	1,318,312	1,038,844	161,816	21,628	2,227	2,533	250	90	2,686,403
สะสมปี 2559	7	1,085	19,248	140,704	1,459,016	2,497,860	2,659,676	2,681,304	2,683,531	2,686,064	2,686,313	2,686,403	
เฉลี่ย 2518-2566	2,367	14,267	15,905	71,710	177,237	194,289	64,901	11,319	3,750	1,956	1,047	894	559,644
เฉลี่ยสะสม	2,367	16,635	32,540	104,250	281,487	475,776	540,677	551,996	555,747	557,703	558,750	559,644	
ต่ำสุดปี 2536	76	1,932	1,878	23,184	8,030	32,981	9,084	2,426	223	51	23	4,278	84,166
สะสมปี 2536	76	2,009	3,887	27,070	35,100	68,081	77,164	79,591	79,814	79,865	79,888	84,166	
ปี 2566	16	6,009	771	3,231	26,616	153,304	177,084	21,564	1,599	469	164	67	390,896
สะสมปี 2566	16	6,025	6,797	10,028	36,645	189,948	367,032	388,596	390,195	390,664	390,828	390,896	
ปี 2567	44	9,302	13,756	42,746	1,843,559	937,871	204,177	10,885	2,034	463	128	37	3,065,002
สะสมปี 2567	44	9,346	23,102	65,848	1,909,407	2,847,278	3,051,454	3,062,340	3,064,374	3,064,837	3,064,965	3,065,002	

สถานี Y.24 น้ำปี้ บ้านมาง ต.มาง อ.เชียงม่วน จ.พะเยา

ปริมาณตะกอนรายเดือน

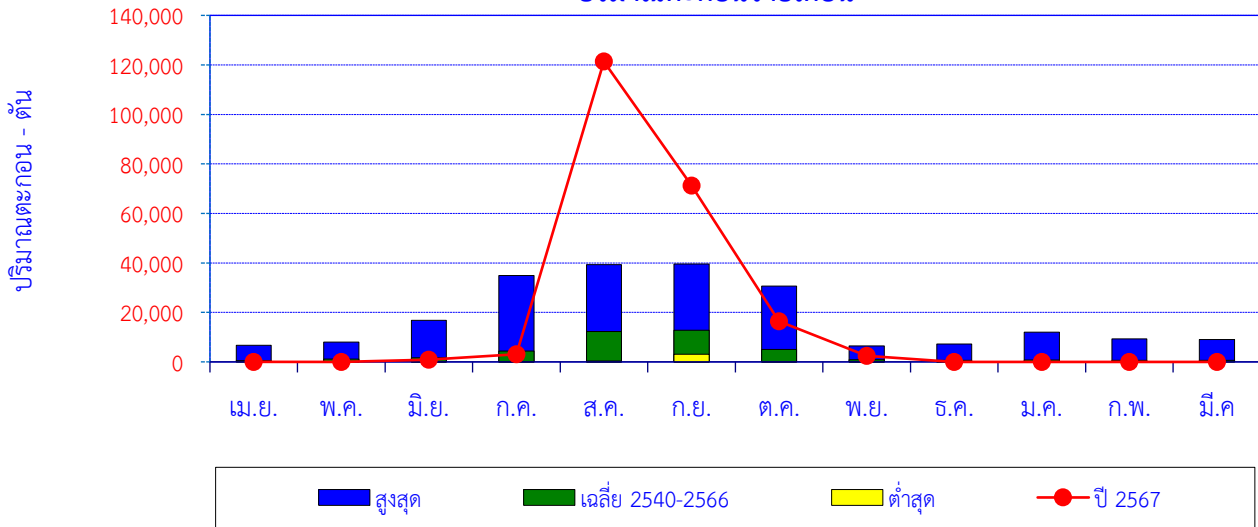

เดือน	เม.ย.	พ.ค.	มิ.ย.	ก.ค.	ส.ค.	ก.ย.	ต.ค.	พ.ย.	ธ.ค.	ม.ค.	ก.พ.	มี.ค.	ปี
สูงสุด	6,758	7,941	16,850	34,937	39,263	39,497	30,686	6,445	7,187	11,941	9,262	9,039	
เฉลี่ย 2540-2566	513	1,082	1,679	4,361	12,252	12,776	5,021	846	570	802	585	588	41,077
ต่ำสุด	0	0	39	19	340	3,040	104	29	4	0	0	0	
ปี 2567	13	27	932	3,137	121,373	71,257	16,369	2,385	41	27	20	16	215,598

ปริมาณตะกอนสะสมรายเดือน

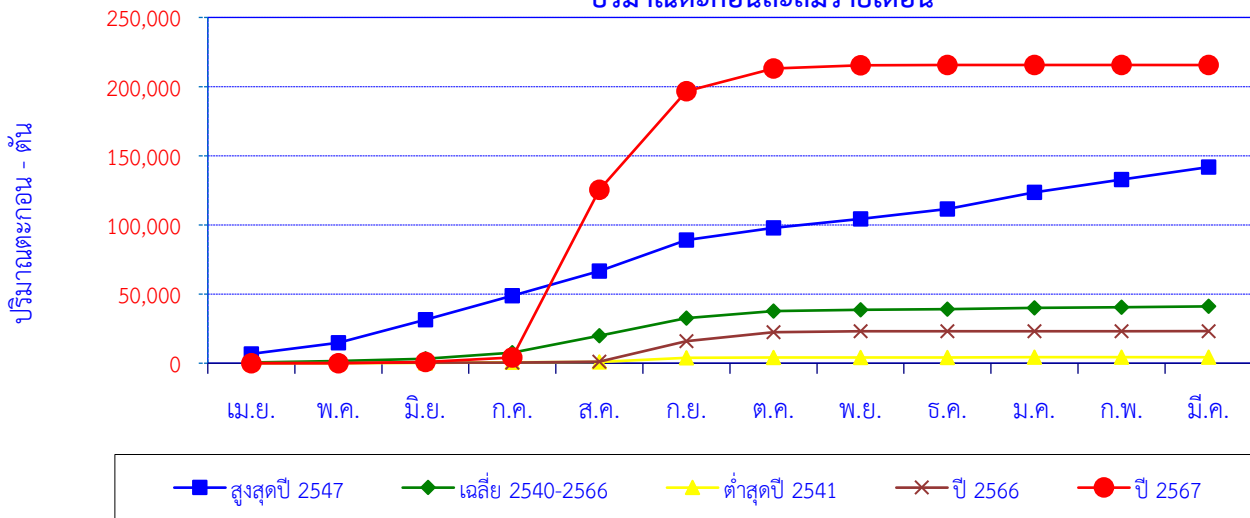

เดือน	เม.ย.	พ.ค.	มิ.ย.	ก.ค.	ส.ค.	ก.ย.	ต.ค.	พ.ย.	ธ.ค.	ม.ค.	ก.พ.	มี.ค.	ปี
สูงสุดปี 2547	6,758	7,941	16,850	17,158	17,856	22,456	8,904	6,445	7,187	11,941	9,262	9,039	141,798
สะสมปี 2547	6,758	14,699	31,549	48,707	66,564	89,020	97,923	104,369	111,556	123,497	132,759	141,798	
เฉลี่ย 2540-2566	513	1,082	1,679	4,361	12,252	12,776	5,021	846	570	802	585	588	41,077
เฉลี่ยสะสม	513	1,595	3,274	7,636	19,888	32,664	37,685	38,531	39,101	39,903	40,489	41,077	
ต่ำสุดปี 2541	1	0	116	498	340	3,040	104	46	83	79	0	5	4,312
สะสมปี 2541	1	1	117	615	955	3,995	4,099	4,145	4,228	4,307	4,307	4,312	
ปี 2566	71	151	155	154	604	14,837	6,332	793	26	5	26	47	23,201
สะสมปี 2566	71	221	377	531	1,135	15,972	22,304	23,097	23,124	23,128	23,154	23,201	
ปี 2567	13	27	932	3137	121373	71257	16369	2385	41	27	20	16	215,598
สะสมปี 2567	13	40	972	4,109	125,482	196,739	213,108	215,493	215,535	215,562	215,583	215,598	

สถานี Y.37 แม่น้ำยม บ้านวังชัน ต.วังชัน อ.วังชัน จ.แพร่

ปริมาณตะกอนรายเดือน

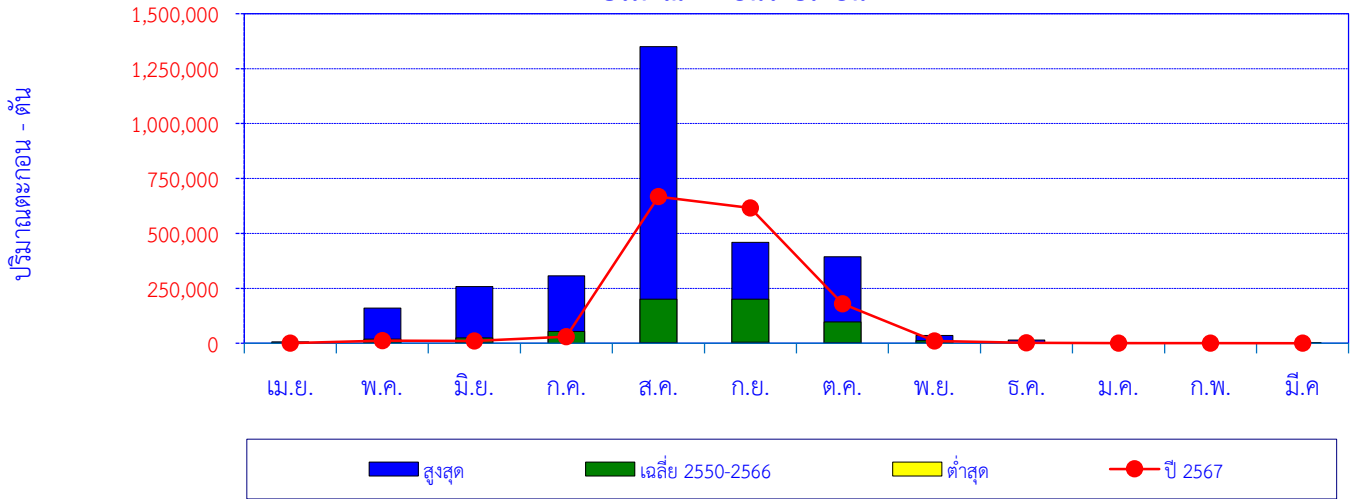

เดือน	เม.ย.	พ.ค.	มิ.ย.	ก.ค.	ส.ค.	ก.ย.	ต.ค.	พ.ย.	ธ.ค.	ม.ค.	ก.พ.	มี.ค.	ปี
สูงสุด	5,967	160,556	258,147	307,043	1,350,746	458,720	394,184	36,162	15,169	3,079	1,129	740	
เฉลี่ย 2550-2566	1,077	19,018	23,594	53,778	200,225	201,152	97,281	11,378	2,258	689	203	150	610,804
ต่ำสุด	0	8	44	0	2,612	4,888	1,576	53	49	8	0	0	
ปี 2567	24	11,858	10,017	30,461	667,033	616,116	179,753	10,540	2,325	885	86	20	1,529,117

ปริมาณตะกอนสะสมรายเดือน

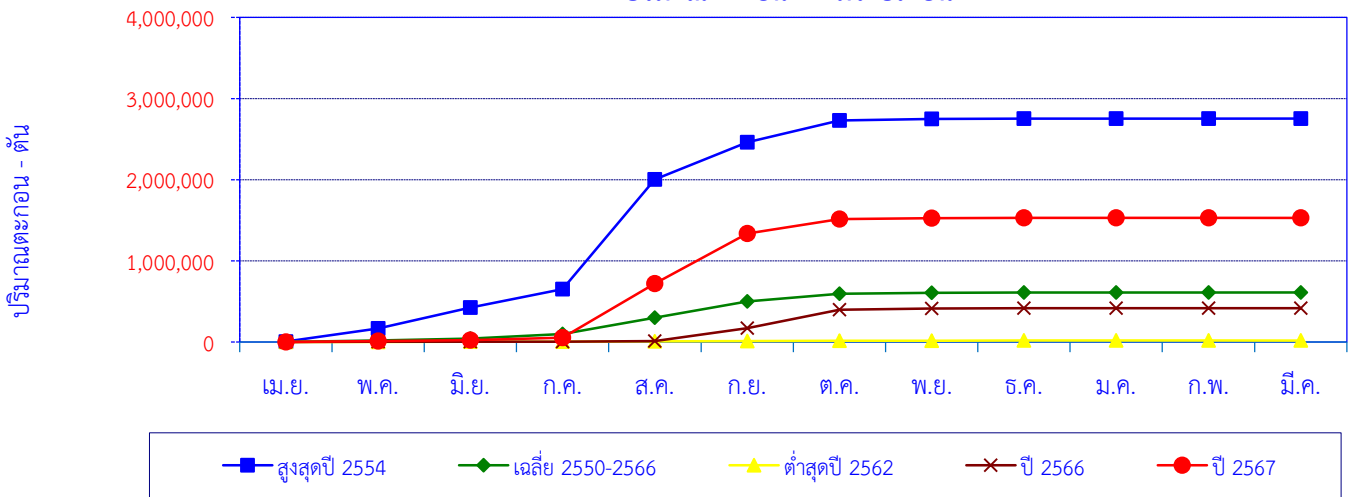

เดือน	เม.ย.	พ.ค.	มิ.ย.	ก.ค.	ส.ค.	ก.ย.	ต.ค.	พ.ย.	ธ.ค.	ม.ค.	ก.พ.	มี.ค.	ปี
สูงสุดปี 2554	5,967	160,556	258,147	227,736	1,350,746	458,720	266,741	19,084	3,790	781	421	499	2,753,189
สะสมปี 2554	5,967	166,524	424,671	652,407	2,003,153	2,461,874	2,728,614	2,747,699	2,751,489	2,752,270	2,752,691	2,753,189	
เฉลี่ย 2550-2566	1,077	19,018	23,594	53,778	200,225	201,152	97,281	11,378	2,258	689	203	150	610,804
เฉลี่ยสะสม	1,077	20,095	43,690	97,468	297,693	498,845	596,126	607,504	609,762	610,451	610,654	610,804	
ต่ำสุดปี 2562	202	781	2,488	2,407	2,612	4,888	2,907	1,081	221	108	90	69	17,854
สะสมปี 2562	202	983	3,471	5,878	8,490	13,378	16,286	17,367	17,588	17,696	17,786	17,854	
ปี 2566	7	2,344	433	1,282	8,422	157,728	226,951	15,731	2,412	869	525	35	416,740
สะสมปี 2566	7	2,351	2,784	4,066	12,489	170,217	397,168	412,899	415,311	416,180	416,705	416,740	
ปี 2567	24	11,858	10,017	30,461	667,033	616,116	179,753	10,540	2,325	885	86	20	1,529,117
สะสมปี 2567	24	11,882	21,899	52,360	719,393	1,335,509	1,515,262	1,525,802	1,528,127	1,529,012	1,529,098	1,529,117	

สถานี น้ำปี Y.65 บ้านพีใต้ ต.บ้านพี อ.บ้านหลวง จ.น่าน

ปริมาณตะกอนรายเดือน

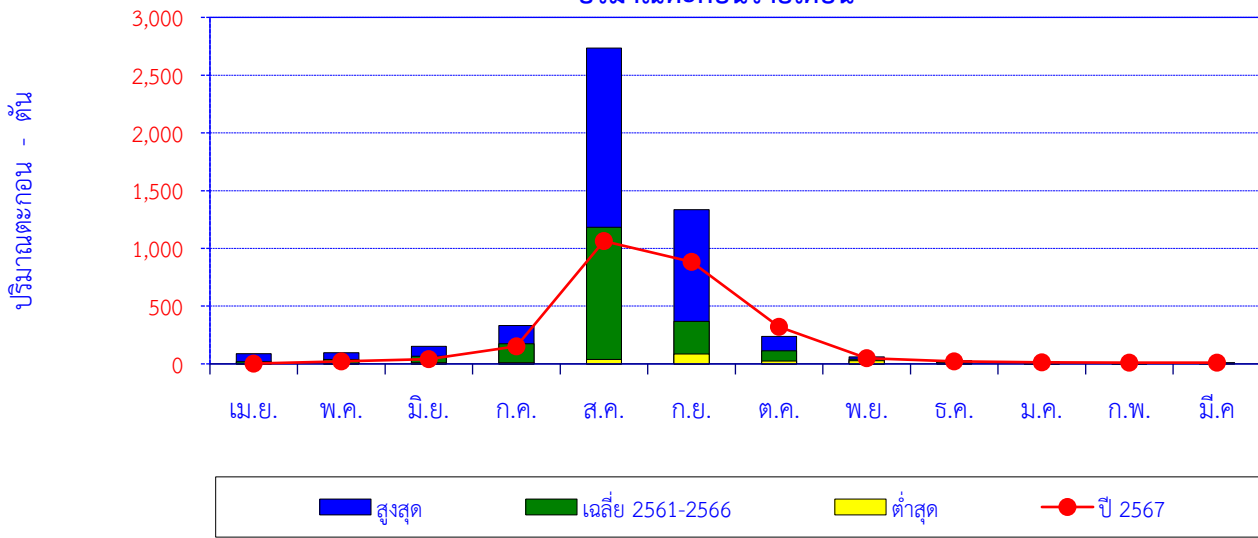

เดือน	เม.ย.	พ.ค.	มิ.ย.	ก.ค.	ส.ค.	ก.ย.	ต.ค.	พ.ย.	ธ.ค.	ม.ค.	ก.พ.	มี.ค.	ปี
สูงสุด	89	97	151	333	2,733	1,335	238	60	28	20	11	11	
เฉลี่ย 2561-2566	19	38	67	173	1,183	369	114	42	16	11	6	4	2,040
ต่ำสุด	1	2	10	12	38	87	24	26	8	3	2	0	
ปี 2567	3	22	42	152	1,063	884	320	49	21	14	10	9	2,588

ปริมาณตะกอนสะสมรายเดือน

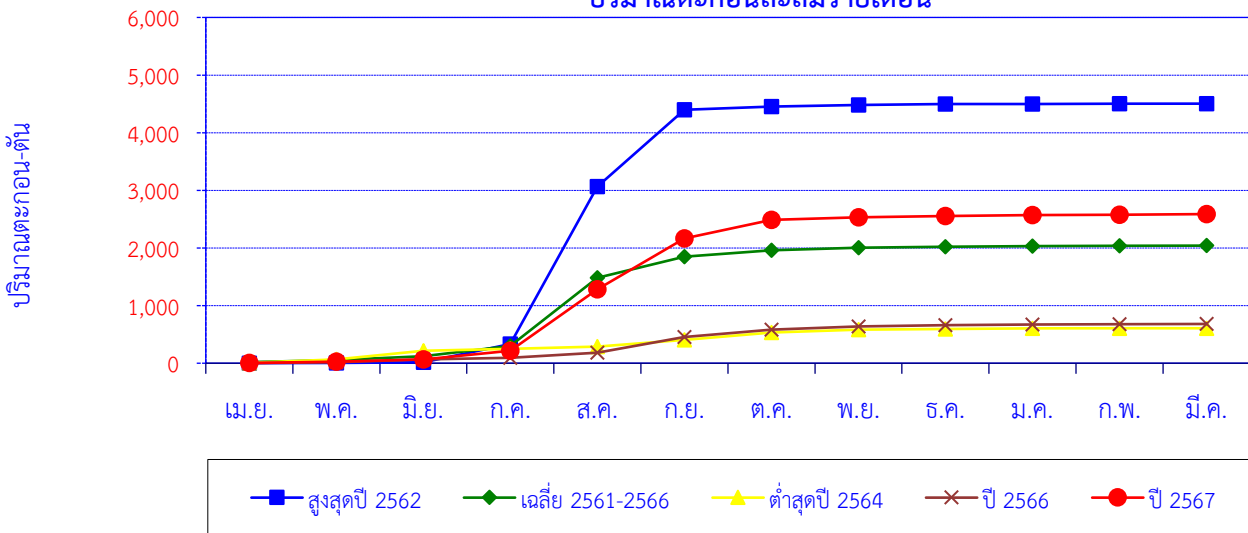

เดือน	เม.ย.	พ.ค.	มิ.ย.	ก.ค.	ส.ค.	ก.ย.	ต.ค.	พ.ย.	ธ.ค.	ม.ค.	ก.พ.	มี.ค.	ปี
สูงสุดปี 2562	1	4	10	316	2,733	1,335	52	31	15	4	2	2	4,504
สะสมปี 2562	1	6	15	331	3,064	4,399	4,451	4,481	4,496	4,500	4,502	4,504	
เฉลี่ย 2561-2566	19	38	67	173	1,183	369	114	42	16	11	6	4	2,040
เฉลี่ยสะสม	19	56	123	297	1,480	1,848	1,962	2,004	2,020	2,031	2,036	2,040	
ต่ำสุดปี 2564	6	59	151	31	38	117	131	48	9	12	4	0	607
สะสมปี 2564	6	66	217	247	286	403	534	582	591	603	607	607	
ปี 2566	2	15	48	26	91	270	128	60	18	12	7	4	681
สะสมปี 2566	2	17	66	92	182	452	580	640	657	670	677	681	
ปี 2567	3	22	42	152	1,063	884	320	49	21	14	10	9	2,588
สะสมปี 2567	3	25	67	219	1,282	2,166	2,486	2,534	2,555	2,569	2,578	2,588	

สถานี N.1 แม่น้ำน่าน สำนักงานป่าไม้ ต.ในเวียง อ.เมือง จ.น่าน

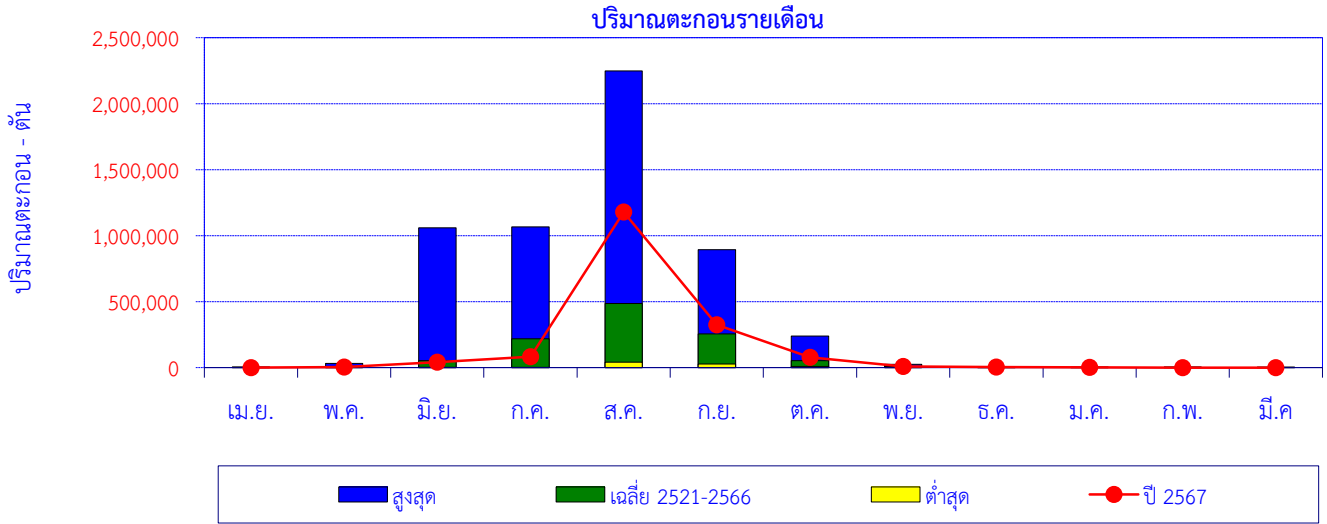

เดือน	เม.ย.	พ.ค.	มิ.ย.	ก.ค.	ส.ค.	ก.ย.	ต.ค.	พ.ย.	ธ.ค.	ม.ค.	ก.พ.	มี.ค.	ปี
สูงสุด	3,155	32,668	1,059,665	1,066,842	2,248,263	894,013	238,959	24,549	7,054	3,405	3,453	1,266	
เฉลี่ย 2521-2566	767	5,215	52,847	217,694	486,384	255,686	52,158	8,360	2,773	1,182	547	315	1,083,929
ต่ำสุด	31	90	422	2,847	40,129	26,598	9,153	938	438	110	64	22	
ปี 2567	54	2,978	40,000	81,603	1,178,307	324,526	77,304	9,284	3,478	1,474	492	208	1,719,707

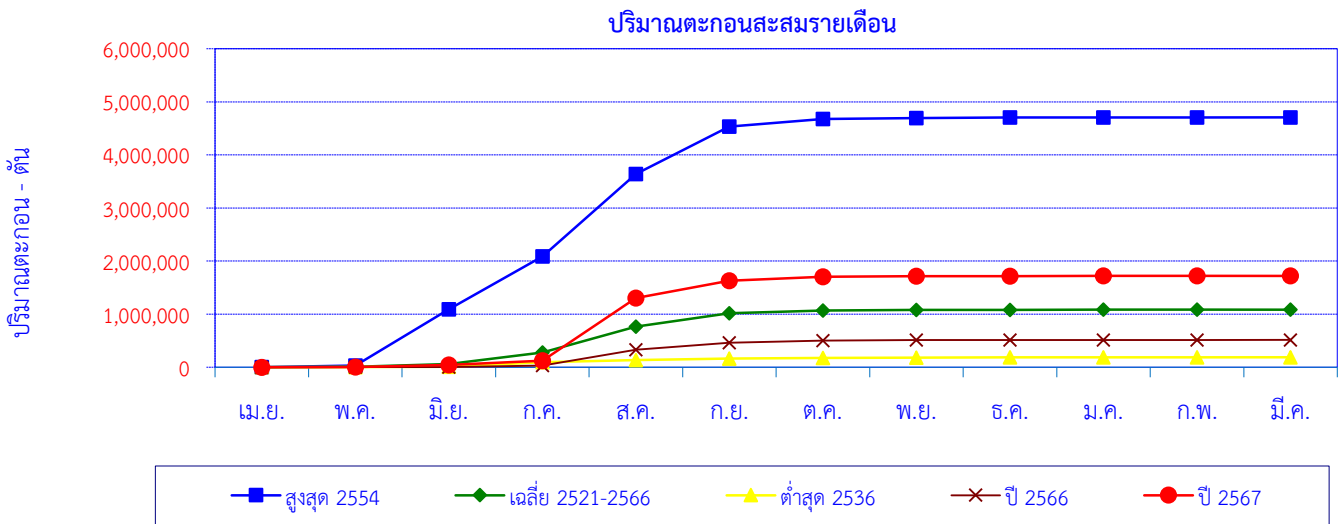

เดือน	เม.ย.	พ.ค.	มิ.ย.	ก.ค.	ส.ค.	ก.ย.	ต.ค.	พ.ย.	ธ.ค.	ม.ค.	ก.พ.	มี.ค.	ปี
สูงสุด 2554	1,476	32,668	1,059,665	993,953	1,550,667	894,013	143,160	20,754	6,050	2,921	1,206	712	4,707,245
สะสมปี 2554	1,476	34,144	1,093,809	2,087,762	3,638,428	4,532,441	4,675,601	4,696,356	4,702,406	4,705,327	4,706,533	4,707,245	
เฉลี่ย 2521-2566	767	5,215	52,847	217,694	486,384	255,686	52,158	8,360	2,773	1,182	547	315	1,083,929
เฉลี่ยสะสม	767	5,981	58,828	276,522	762,907	1,018,593	1,070,751	1,079,111	1,081,884	1,083,066	1,083,613	1,083,929	
ต่ำสุด 2536	1,522	2,877	6,131	85,297	40,129	26,598	14,642	5,103	1,940	1,424	865	1,266	187,792
สะสมปี 2536	1,522	4,399	10,529	95,826	135,955	162,553	177,195	182,298	184,238	185,662	186,527	187,792	
ปี 2566	35	479	3,730	26,780	300,902	131,854	36,948	10,581	2,685	942	366	102	515,403
สะสมปี 2566	35	513	4,244	31,023	331,925	463,779	500,727	511,307	513,992	514,935	515,301	515,403	
ปี 2567	54	2,978	40,000	81,603	1,178,307	324,526	77,304	9,284	3,478	1,474	492	208	1,719,707
สะสมปี 2567	54	3,032	43,032	124,635	1,302,942	1,627,468	1,704,771	1,714,055	1,717,533	1,719,007	1,719,499	1,719,707	

สถานี N.64 แม่น้ำน่าน บ้านผาขวาง ต.บ่อ อ.เมือง จ.น่าน

ปริมาณตะกอนรายเดือน

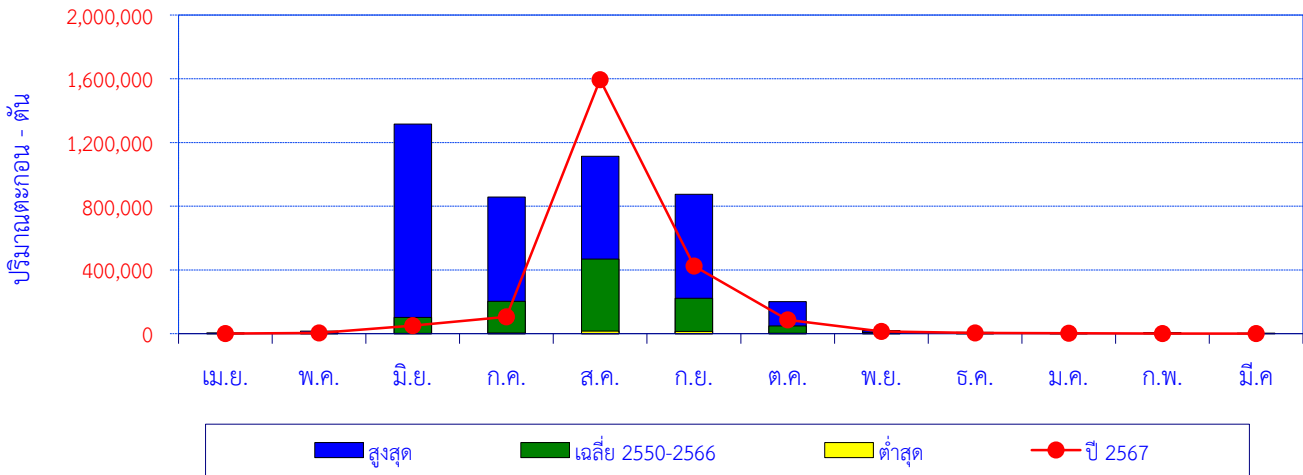

เดือน	เม.ย.	พ.ค.	มิ.ย.	ก.ค.	ส.ค.	ก.ย.	ต.ค.	พ.ย.	ธ.ค.	ม.ค.	ก.พ.	มี.ค.	ปี
สูงสุด	4,786	15,386	1,315,399	857,727	1,112,819	875,344	201,722	19,904	8,060	4,292	7,006	2,326	
เฉลี่ย 2550-2566	1,431	4,502	102,344	203,697	467,899	222,517	49,048	8,402	3,514	1,525	1,095	598	1,066,573
ต่ำสุด	40	350	477	5,289	16,463	14,507	3,179	1,837	598	558	0	0	
ปี 2567	484	4,775	50,323	106,130	1,594,672	424,489	85,945	13,641	4,323	1,804	958	299	2,287,843

ปริมาณตะกอนสะสมรายเดือน

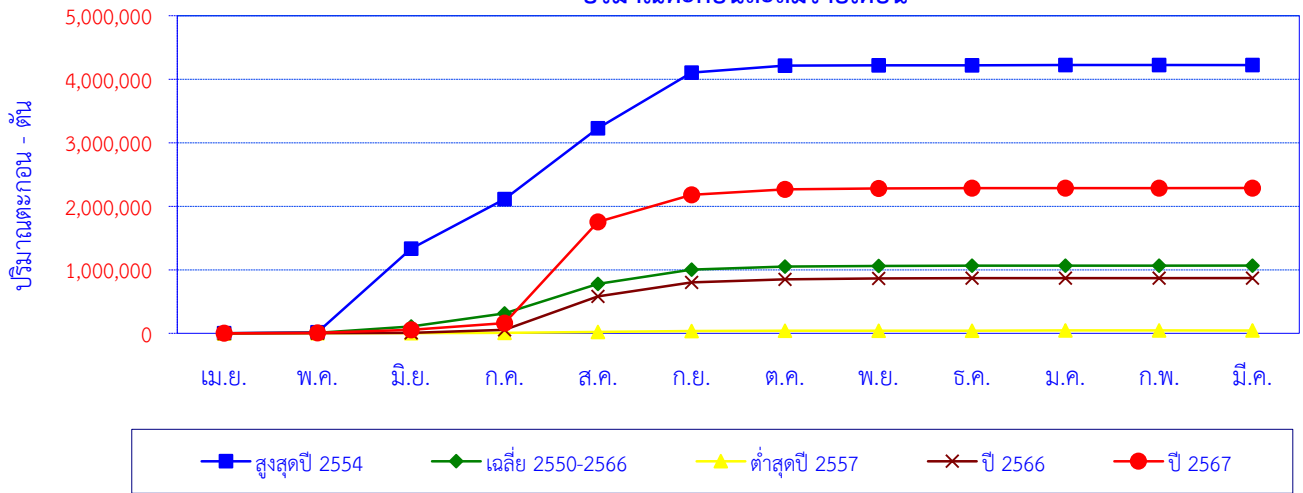

เดือน	เม.ย.	พ.ค.	มิ.ย.	ก.ค.	ส.ค.	ก.ย.	ต.ค.	พ.ย.	ธ.ค.	ม.ค.	ก.พ.	มี.ค.	ปี
สูงสุดปี 2554	301	15,386	1,315,399	783,401	1,112,819	875,344	109,448	8,143	1,276	677	338	248	4,222,779
สะสมปี 2554	301	15,686	1,331,085	2,114,487	3,227,305	4,102,649	4,212,097	4,220,240	4,221,516	4,222,193	4,222,531	4,222,779	
เฉลี่ย 2550-2566	1,431	4,502	102,344	203,697	467,899	222,517	49,048	8,402	3,514	1,525	1,095	598	1,066,573
เฉลี่ยสะสม	1,431	5,933	108,277	311,974	779,873	1,002,390	1,051,438	1,059,840	1,063,355	1,064,880	1,065,975	1,066,573	
ต่ำสุดปี 2557	119	480	477	5,289	16,463	14,507	3,179	1,837	598	590	146	118	43,803
สะสมปี 2557	119	599	1,076	6,366	22,828	37,335	40,513	42,351	42,949	43,539	43,685	43,803	
ปี 2566	40	759	6,838	49,120	524,332	219,799	48,218	15,332	3,151	1,279	546	431	869,846
สะสมปี 2566	40	799	7,637	56,757	581,090	800,889	849,107	864,439	867,590	868,869	869,415	869,846	
ปี 2567	484	4,775	50,323	106,130	1,594,672	424,489	85,945	13,641	4,323	1,804	958	299	2,287,843
สะสมปี 2567	484	5,259	55,582	161,712	1,756,384	2,180,873	2,266,818	2,280,459	2,284,782	2,286,586	2,287,544	2,287,843	

สถานี N.65 ห้วยน้ำยาว บ้านปางสา ต.ผาทอง อ.ท่าวังผา จ.น่าน

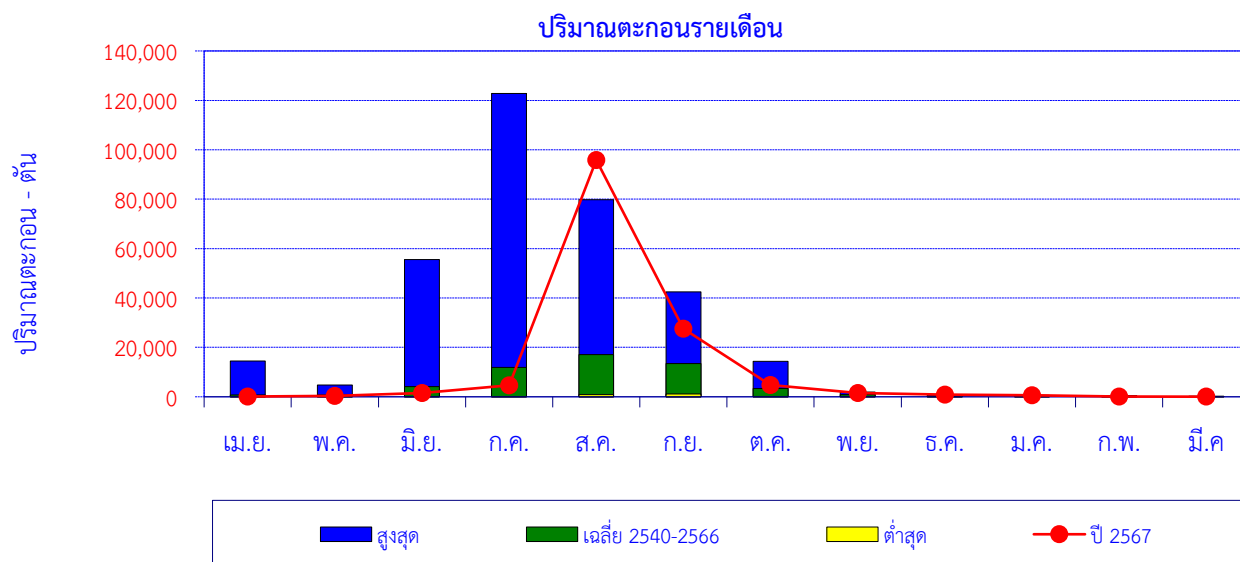

เดือน	เม.ย.	พ.ค.	มิ.ย.	ก.ค.	ส.ค.	ก.ย.	ต.ค.	พ.ย.	ธ.ค.	ม.ค.	ก.พ.	มี.ค.	ปี
สูงสุด	14,518	4,797	55,589	122,752	79,783	42,413	14,300	1,859	914	572	556	269	
เฉลี่ย 2540-2566	728	812	4,113	11,863	17,059	13,481	3,302	873	419	248	154	108	53,158
ต่ำสุด	27	62	76	160	912	1,125	107	82	54	44	35	10	
ปี 2567	47	385	1,533	4,591	95,858	27,549	4,728	1,568	839	664	63	44	137,870

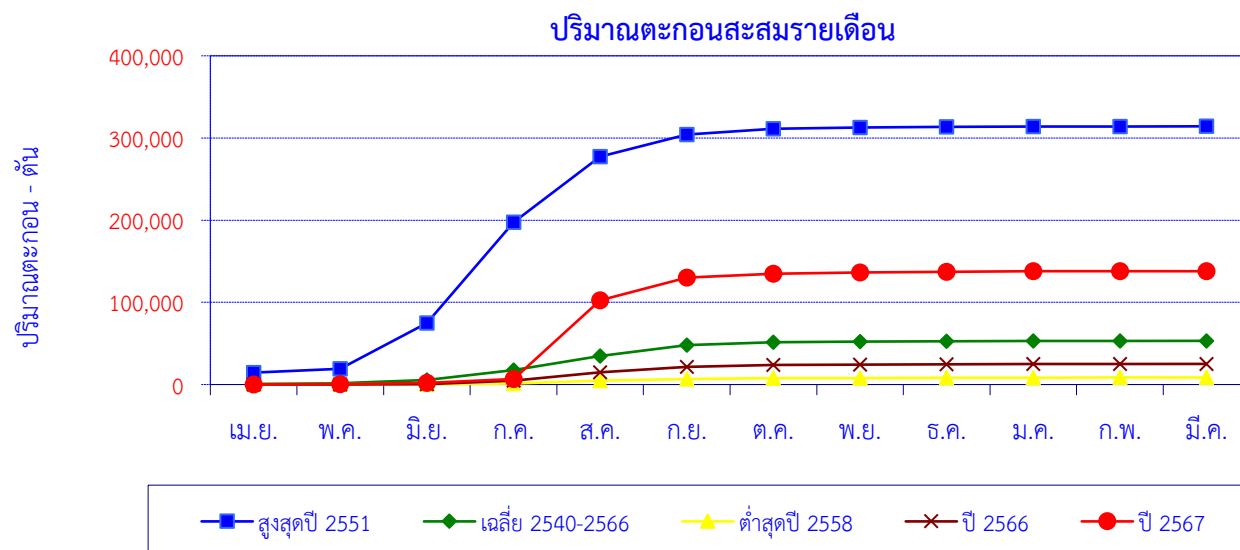

เดือน	เม.ย.	พ.ค.	มิ.ย.	ก.ค.	ส.ค.	ก.ย.	ต.ค.	พ.ย.	ธ.ค.	ม.ค.	ก.พ.	มี.ค.	ปี
สูงสุดปี 2551	14,518	4,797	55,589	122,752	79,783	26,839	6,925	1,463	754	388	200	225	314,231
สะสมปี 2551	14,518	19,314	74,904	197,655	277,438	304,277	311,202	312,665	313,419	313,807	314,007	314,231	
เฉลี่ย 2540-2566	728	812	4,113	11,863	17,059	13,481	3,302	873	419	248	154	108	53,158
เฉลี่ยสะสม	728	1,540	5,653	17,516	34,574	48,055	51,357	52,230	52,649	52,897	53,051	53,158	
ต่ำสุดปี 2558	322	117	202	621	3,427	1,866	1,114	325	291	140	83	40	8,547
สะสมปี 2558	322	439	641	1,262	4,689	6,555	7,669	7,994	8,285	8,425	8,508	8,547	
ปี 2566	51	112	353	4,050	10,449	6,465	2,246	648	291	195	116	118	25,095
สะสมปี 2566	51	163	516	4,566	15,015	21,481	23,726	24,375	24,666	24,861	24,977	25,095	
ปี 2567	47	385	1,533	4,591	95,858	27,549	4,728	1,568	839	664	63	44	137,870
สะสมปี 2567	47	432	1,965	6,556	102,414	129,964	134,692	136,260	137,099	137,763	137,826	137,870	

สถานี N.75 น้ำว่า สะพานท่าลี่ ต.ซึ้ง อ.เวียงสา จ.น่าน

ปริมาณตะกอนรายเดือน

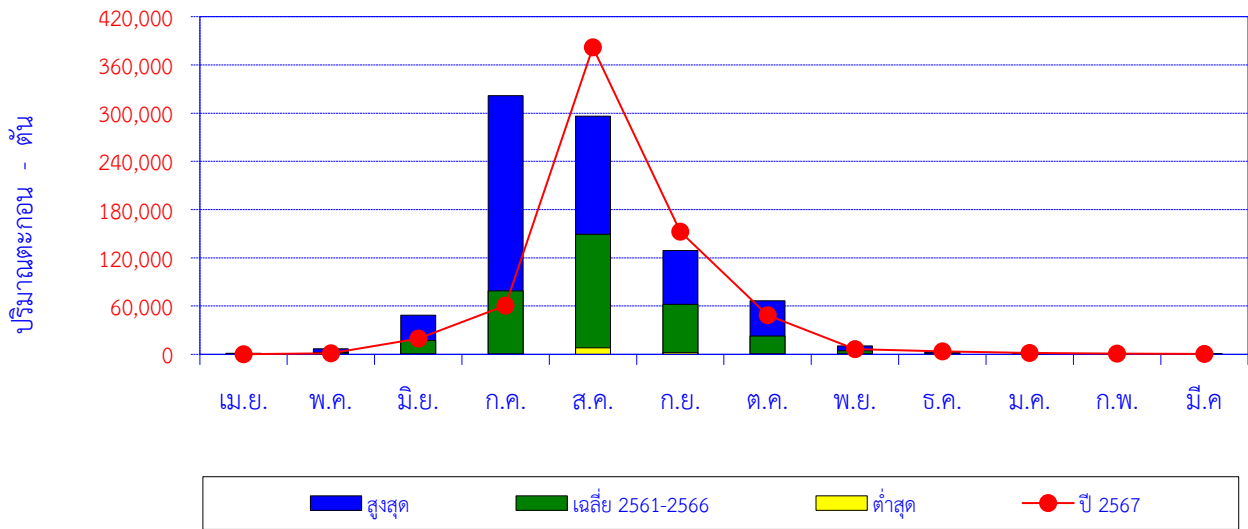

เดือน	เม.ย.	พ.ค.	มิ.ย.	ก.ค.	ส.ค.	ก.ย.	ต.ค.	พ.ย.	ธ.ค.	ม.ค.	ก.พ.	มี.ค.	ปี
สูงสุด	1,212	6,814	48,569	321,591	296,269	129,016	66,616	10,381	3,237	1,875	805	907	
เฉลี่ย 2561-2566	646	2,113	17,038	78,731	149,478	62,168	22,602	4,515	1,784	1,054	557	433	341,118
ต่ำสุด	7	6	158	259	8,060	1,938	308	66	29	16	9	7	
ปี 2567	185	1,365	19,564	60,611	381,783	152,343	48,486	6,307	3,485	1,651	930	571	677,281

ปริมาณตะกอนสะสมรายเดือน

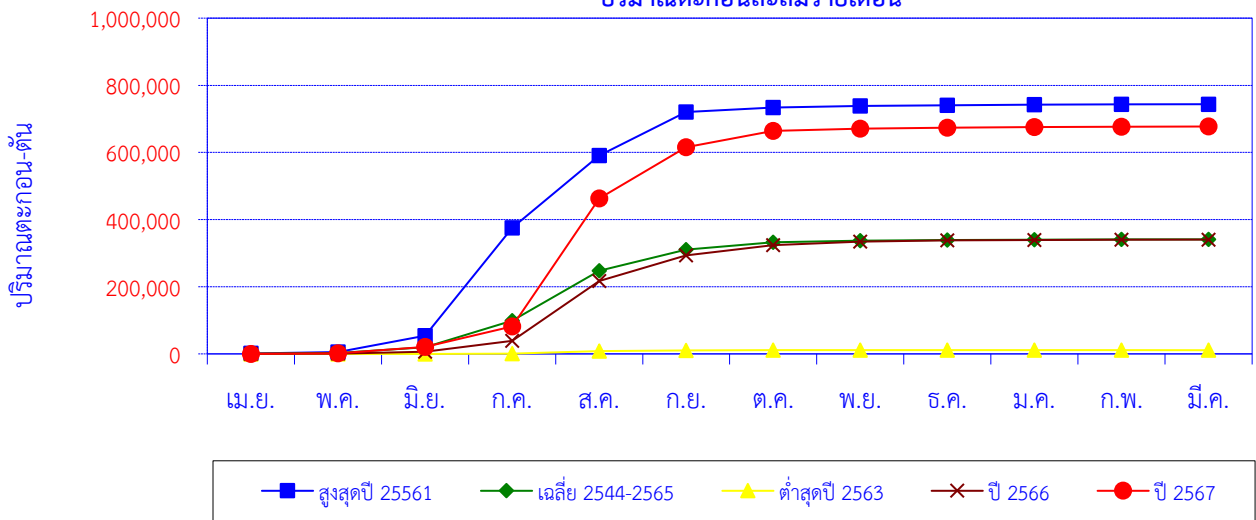

เดือน	เม.ย.	พ.ค.	มิ.ย.	ก.ค.	ส.ค.	ก.ย.	ต.ค.	พ.ย.	ธ.ค.	ม.ค.	ก.พ.	มี.ค.	ปี
สูงสุดปี 25561	1,212	4,012	48,569	321,591	215,600	129,016	14,208	4,165	2,293	1,875	662	489	743,693
สะสมปี 2561	1,212	5,224	53,793	375,384	590,985	720,000	734,209	738,374	740,667	742,542	743,204	743,693	
เฉลี่ย 2544-2565	646	2,113	17,038	78,731	149,478	62,168	22,602	4,515	1,784	1,054	557	433	341,118
เฉลี่ยสะสม	646	2,759	19,797	98,527	248,006	310,173	332,775	337,290	339,073	340,128	340,685	341,118	
ต่ำสุดปี 2563	7	6	158	259	8,060	1,938	308	66	29	16	9	7	10,863
สะสมปี 2563	7	12	171	430	8,490	10,428	10,736	10,802	10,831	10,846	10,856	10,863	
ปี 2566	239	647	5,741	32,168	178,720	75,461	31,102	10,381	3,237	1,591	751	429	340,466
สะสมปี 2566	239	885	6,626	38,794	217,514	292,975	324,077	334,458	337,694	339,285	340,037	340,466	
ปี 2567	185	1,365	19,564	60,611	381,783	152,343	48,486	6,307	3,485	1,651	930	571	677,281
สะสมปี 2567	185	1,550	21,113	81,725	463,508	615,851	664,337	670,644	674,129	675,780	676,710	677,281	

สถานี G.8 น้ำแม่ลาว บ้านต้นยาง ต.บัวสลี อ.แม่ลาว จ.เชียงราย

ปริมาณตะกอนรายเดือน

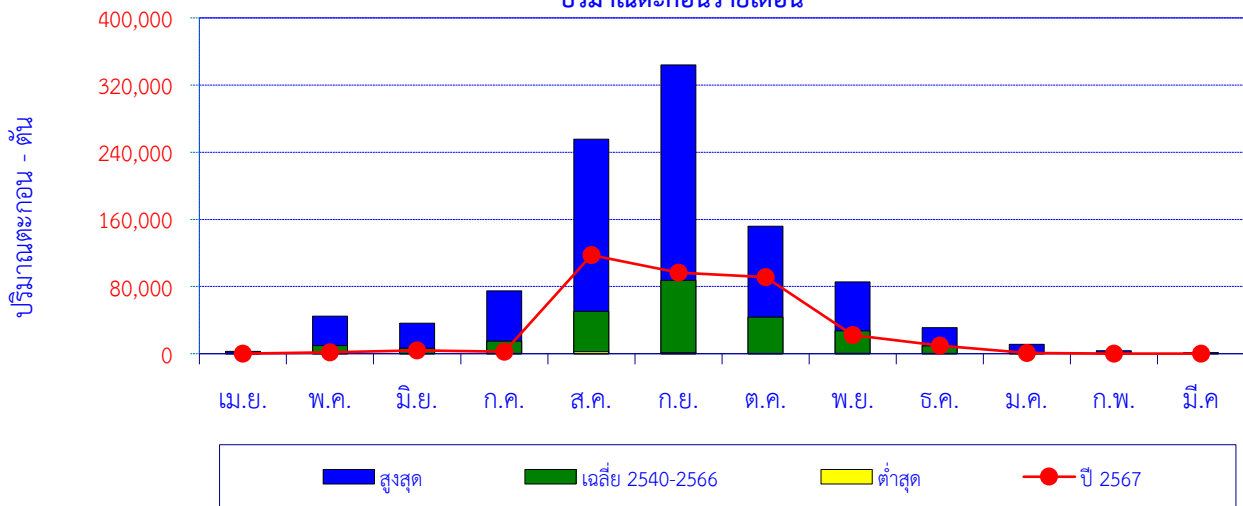

เดือน	เม.ย.	พ.ค.	มิ.ย.	ก.ค.	ส.ค.	ก.ย.	ต.ค.	พ.ย.	ธ.ค.	ม.ค.	ก.พ.	มี.ค.	ปี
สูงสุด	2,746	44,895	36,388	74,973	255,460	344,158	151,890	85,348	31,128	11,306	3,465	1,240	
เฉลี่ย 2540-2566	675	9,781	6,565	14,809	50,382	87,523	43,549	27,194	9,336	1,417	393	254	251,877
ต่ำสุด	22	77	189	52	2,462	1,131	112	592	166	4	9	1	
ปี 2567	129	1,804	4,103	2,516	117,445	96,627	91,247	22,205	9,700	917	312	305	347,311

ปริมาณตะกอนสะสมรายเดือน

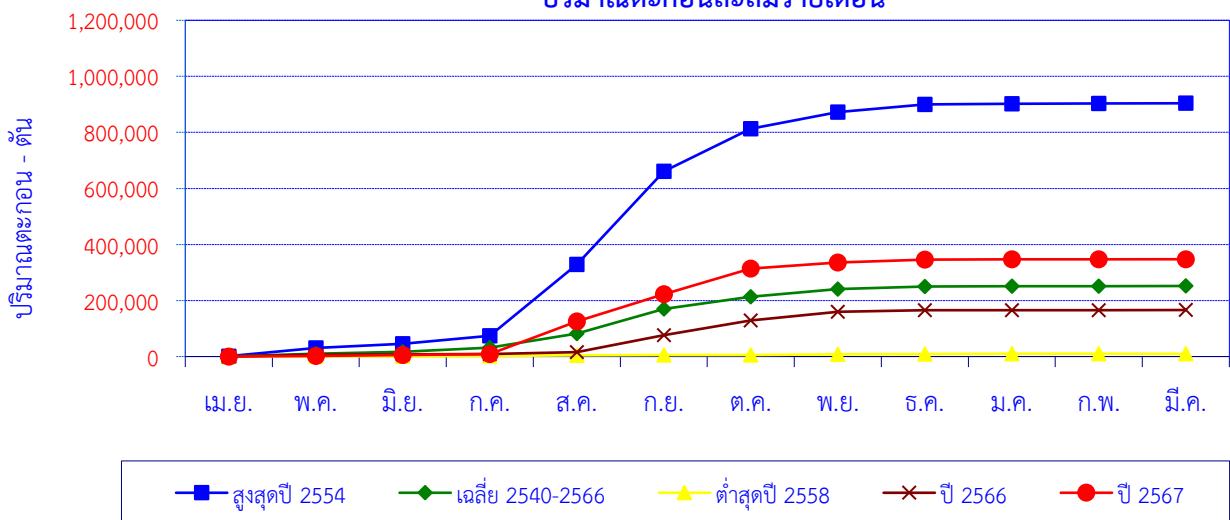

เดือน	เม.ย.	พ.ค.	มิ.ย.	ก.ค.	ส.ค.	ก.ย.	ต.ค.	พ.ย.	ธ.ค.	ม.ค.	ก.พ.	มี.ค.	ปี
สูงสุดปี 2554	1,447	29,022	14,999	28,338	255,460	331,322	151,890	59,752	27,952	2,247	981	543	903,952
สะสมปี 2554	1,447	30,468	45,467	73,805	329,265	660,587	812,477	872,229	900,181	902,427	903,409	903,952	
เฉลี่ย 2540-2566	675	9,781	6,565	14,809	50,382	87,523	43,549	27,194	9,336	1,417	393	254	251,877
เฉลี่ยสะสม	675	10,456	17,020	31,829	82,211	169,734	213,283	240,477	249,813	251,230	251,623	251,877	
ต่ำสุดปี 2558	304	596	189	530	2,462	1,131	317	1,986	1,158	893	10	5	9,581
สะสมปี 2558	304	900	1,090	1,619	4,081	5,212	5,529	7,515	8,673	9,565	9,576	9,581	
ปี 2566	33	6,114	1,288	1,621	6,377	60,371	53,190	30,990	5,348	402	229	128	166,091
สะสมปี 2566	33	6,147	7,435	9,055	15,433	75,803	128,993	159,983	165,332	165,734	165,963	166,091	
ปี 2567	129	1,804	4,103	2,516	117,445	96,627	91,247	22,205	9,700	917	312	305	347,311
สะสมปี 2567	129	1,933	6,036	8,552	125,997	222,624	313,871	336,077	345,777	346,694	347,006	347,311	

สถานี G.9 น้ำแม่สรวย บ้านกระเหรียงทุ่งพร้าว ต.วาวี อ.แม่สรวย จ.เชียงราย

ปริมาณตะกอนรายเดือน

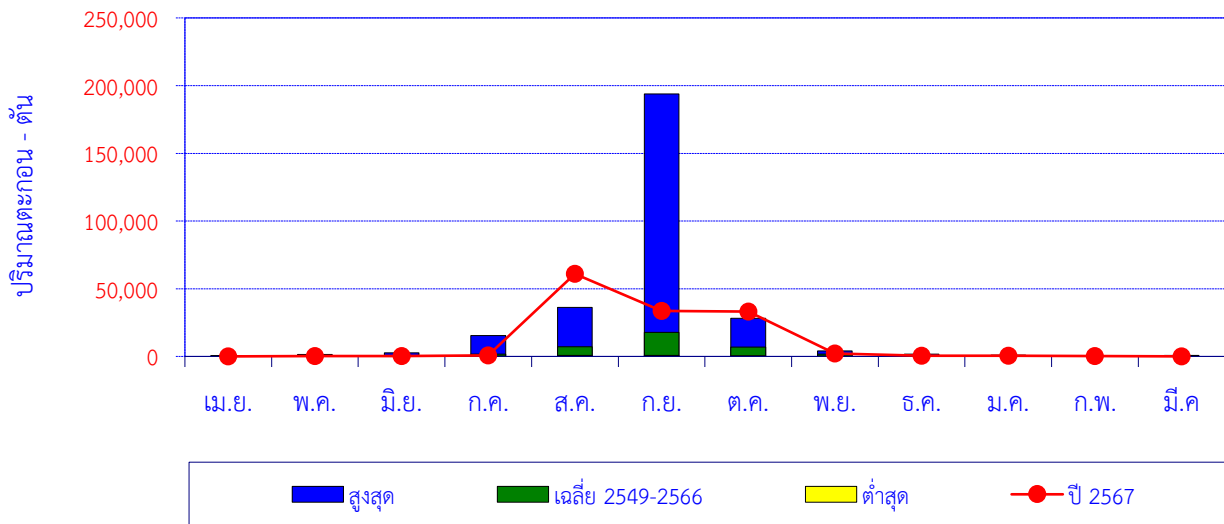

เดือน	เม.ย.	พ.ค.	มิ.ย.	ก.ค.	ส.ค.	ก.ย.	ต.ค.	พ.ย.	ธ.ค.	ม.ค.	ก.พ.	มี.ค.	ปี
สูงสุด	517	1,391	2,646	15,381	36,196	193,889	28,248	4,134	1,773	1,069	355	643	
เฉลี่ย 2549-2566	212	615	786	1,791	7,238	17,768	6,801	1,615	671	430	209	187	38,323
ต่ำสุด	9	40	14	176	779	737	493	369	106	62	56	22	
ปี 2567	27	242	339	711	60,975	33,572	33,237	2,151	558	518	282	31	132,644

ปริมาณตะกอนสะสมรายเดือน

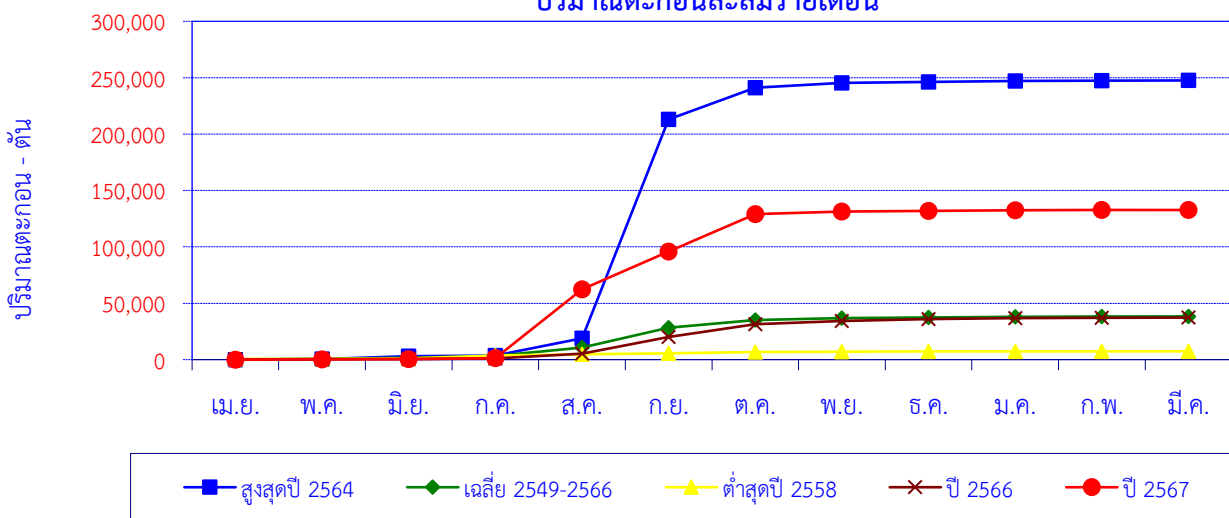

เดือน	เม.ย.	พ.ค.	มิ.ย.	ก.ค.	ส.ค.	ก.ย.	ต.ค.	พ.ย.	ธ.ค.	ม.ค.	ก.พ.	มี.ค.	ปี
สูงสุดปี 2564	42	390	2,646	674	15,306	193,889	28,248	4,134	992	864	171	205	247,562
สะสมปี 2564	42	433	3,079	3,753	19,059	212,948	241,196	245,330	246,322	247,186	247,357	247,562	
เฉลี่ย 2549-2566	212	615	786	1,791	7,238	17,768	6,801	1,615	671	430	209	187	38,323
เฉลี่ยสะสม	212	827	1,612	3,403	10,641	28,410	35,211	36,826	37,497	37,927	38,136	38,323	
ต่ำสุดปี 2558	587	309	125	2,486	1,164	1,053	946	486	143	60	55	19	7,432
สะสมปี 2558	587	897	1,022	3,507	4,671	5,724	6,670	7,156	7,299	7,359	7,414	7,432	
ปี 2566	86	286	228	477	4,167	14,771	11,513	2,803	1,585	845	342	190	37,295
สะสมปี 2566	86	372	600	1,078	5,245	20,016	31,529	34,332	35,917	36,762	37,104	37,295	
ปี 2567	27	242	339	711	60,975	33,572	33,237	2,151	558	518	282	31	132,644
สะสมปี 2567	27	270	609	1,320	62,295	95,867	129,104	131,255	131,813	132,331	132,613	132,644	

สถานี น้ำอิง (I.14) บ้านน้ำอิง ต.ต้า อ.ขุนตาล จ.เชียงราย

ปริมาณตะกอนรายเดือน

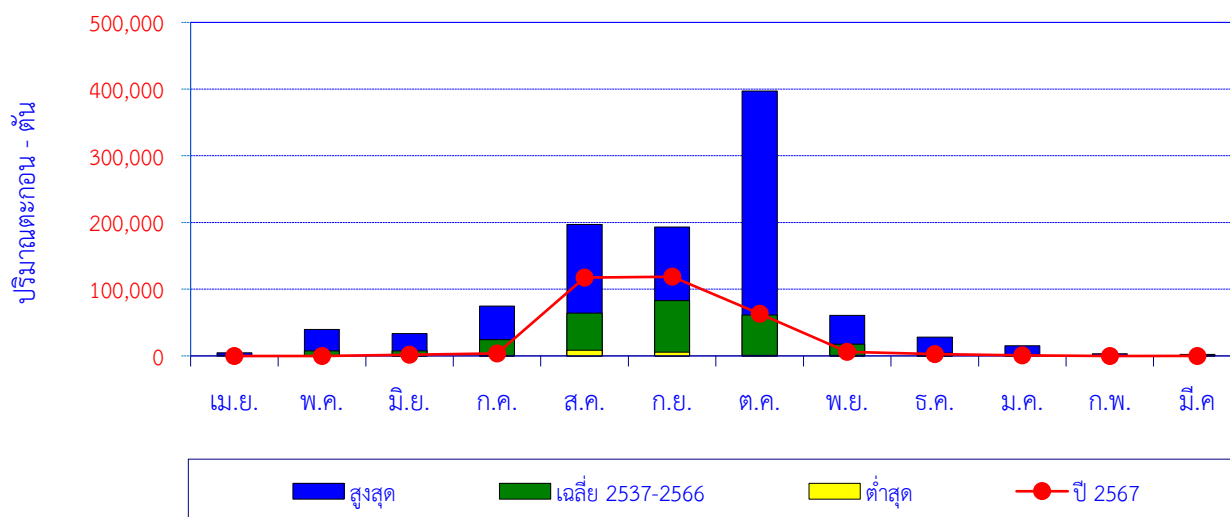

เดือน	เม.ย.	พ.ค.	มิ.ย.	ก.ค.	ส.ค.	ก.ย.	ต.ค.	พ.ย.	ธ.ค.	ม.ค.	ก.พ.	มี.ค.	ปี
สูงสุด	4,727	39,901	33,449	74,790	196,875	193,332	397,117	60,904	28,110	15,087	3,425	2,220	
เฉลี่ย 2537-2566	799	7,676	7,352	24,153	64,108	82,825	61,347	17,703	4,043	1,900	702	520	273,129
ต่ำสุด	0	1	1	1	8,646	5,643	1,025	819	37	0	1	0	
ปี 2567	16	17	1,735	3,658	117,427	118,694	63,225	6,038	2,600	698	15	12	314,134

ปริมาณตะกอนสะสมรายเดือน

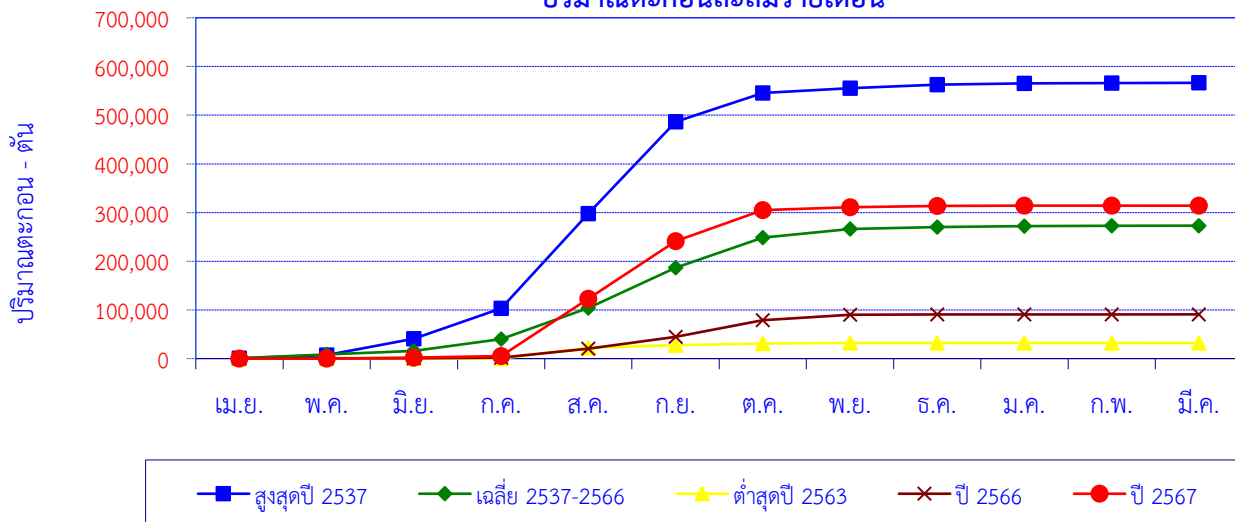

เดือน	เม.ย.	พ.ค.	มิ.ย.	ก.ค.	ส.ค.	ก.ย.	ต.ค.	พ.ย.	ธ.ค.	ม.ค.	ก.พ.	มี.ค.	ปี
สูงสุดปี 2537	755	6,599	33,449	62,396	194,776	188,678	58,611	10,455	6,850	2,448	901	472	566,388
สะสมปี 2537	755	7,353	40,803	103,199	297,975	486,653	545,264	555,719	562,568	565,016	565,917	566,388	
เฉลี่ย 2537-2566	799	7,676	7,352	24,153	64,108	82,825	61,347	17,703	4,043	1,900	702	520	273,129
เฉลี่ยสะสม	799	8,476	15,828	39,981	104,089	186,914	248,261	265,964	270,007	271,907	272,609	273,129	
ต่ำสุดปี 2563	1	1	1	2	22,278	5,643	3,184	880	156	0	1	0	32,147
สะสมปี 2563	1	2	3	5	22,283	27,926	31,110	31,989	32,146	32,146	32,147	32,147	
ปี 2566	171	279	243	1,252	18,368	24,519	33,991	11,065	564	271	128	73	90,923
สะสมปี 2566	171	450	693	1,945	20,313	44,832	78,823	89,887	90,452	90,722	90,850	90,923	
ปี 2567	16	17	1,735	3,658	117,427	118,694	63,225	6,038	2,600	698	15	12	314,134
สะสมปี 2567	16	33	1,768	5,426	122,852	241,546	304,771	310,809	313,409	314,107	314,122	314,134	

สถานี Kh.72 น้ำแม่คำ บ้านแม่คำหลักเจ็ด ต.ศรีคำ อ.แม่จัน จ.เชียงราย

ปริมาณตะกอนรายเดือน

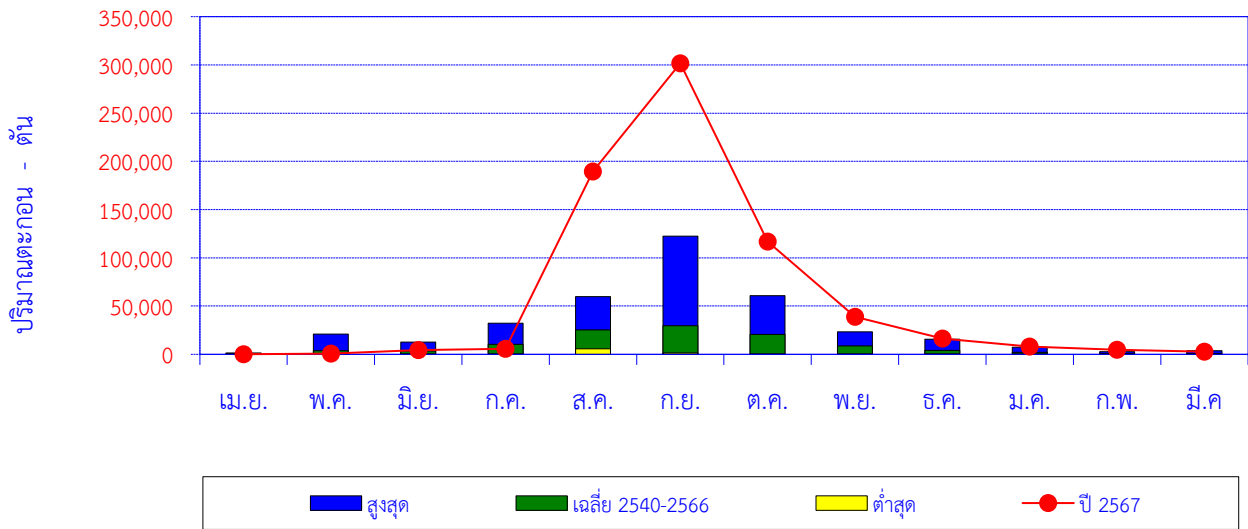

เดือน	เม.ย.	พ.ค.	มิ.ย.	ก.ค.	ส.ค.	ก.ย.	ต.ค.	พ.ย.	ธ.ค.	ม.ค.	ก.พ.	มี.ค.	ปี
สูงสุด	1,536	20,942	12,599	32,407	59,843	122,355	60,625	23,233	15,696	7,398	2,857	3,636	
เฉลี่ย 2540-2566	652	3,847	3,365	10,406	25,288	29,719	20,559	8,608	3,982	2,004	759	743	109,931
ต่ำสุด	4	10	163	179	5,832	1,557	98	62	19	33	20	12	
ปี 2567	94	773	4,540	5,612	189,459	301,646	116,900	38,867	16,351	7,949	4,797	2,743	689,730

ปริมาณตะกอนสะสมรายเดือน

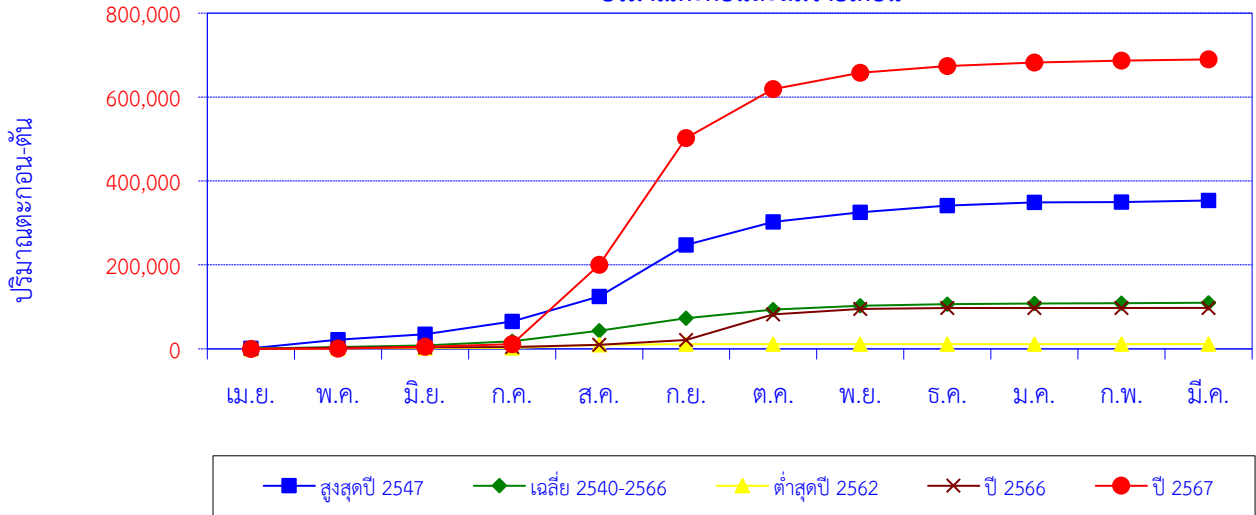

เดือน	เม.ย.	พ.ค.	มิ.ย.	ก.ค.	ส.ค.	ก.ย.	ต.ค.	พ.ย.	ธ.ค.	ม.ค.	ก.พ.	มี.ค.	ปี
สูงสุดปี 2547	1,295	20,942	12,599	30,371	59,843	122,355	55,013	23,233	15,696	7,398	1,180	3,636	353,562
สะสมปี 2547	1,295	22,238	34,837	65,207	125,051	247,406	302,419	325,652	341,348	348,746	349,926	353,562	
เฉลี่ย 2540-2566	652	3,847	3,365	10,406	25,288	29,719	20,559	8,608	3,982	2,004	759	743	109,931
เฉลี่ยสะสม	652	4,499	7,864	18,270	43,557	73,277	93,836	102,443	106,425	108,429	109,188	109,931	
ต่ำสุดปี 2562	161	1,396	461	339	7,386	1,557	98	62	34	40	20	14	11,567
สะสมปี 2562	161	1,557	2,017	2,357	9,743	11,300	11,398	11,460	11,494	11,534	11,554	11,567	
ปี 2566	91	2,975	434	671	5,832	11,366	60,625	13,314	2,019	178	85	55	97,644
สะสมปี 2566	91	3,066	3,499	4,170	10,003	21,369	81,994	95,307	97,326	97,504	97,589	97,644	
ปี 2567	94	773	4,540	5,612	189,459	301,646	116,900	38,867	16,351	7,949	4,797	2,743	689,730
สะสมปี 2567	94	866	5,406	11,018	200,478	502,123	619,024	657,890	674,241	682,190	686,988	689,730	